

Pentru depunerea declaratiei D112, se acceseaza site-ul www.e-guvernare.ro,

e-guvernare
sistemul electronic național

En Ro

Acces rapid

- ▶ Servicii online
- ▶ Informații declarații
- ▶ **Depunere declarații**
- ▶ Ghiseul Virtual de Plati
- ▶ Achiziții Electronice
- ▶ Autorizații transport

Click

Bine ați intrat în spațiul e-guvernării !

Prin intermediul acestui portal, dorim să reducem barierele administrative birocratice și vă ușurăm accesul la informațiile și serviciile publice.

Conform Legii Nr. 161 din 19 aprilie 2003, art. 20, aln. 4: "Persoanele fizice și instituțiile publice nu datorează tarife de utilizare". Citește mai mult...

Centrul Național de Management pentru Societatea Informațională (CNMSI) este operator de date cu caracter personal nr. 9794 înregistrat la A.N.S.P.D.C.P. Citește mai mult...

Informăm toți utilizatorii SEN ca începând cu data de 3 martie 2010, în conformitate cu HG nr. 104 privind modificarea HG 1085/20013 pentru aplicarea unor prevederi ale Legii nr. 161/2003 privind unele măsuri pentru asigurarea transparenței în exercitarea demnităților publice, a funcțiilor publice și în mediul de afaceri, prevenirea și sancționarea corupției, referitoare la implementarea Sistemului Electronic Național, serviciile publice oferite

De interes

- ▶ Comunicat de presa
- ▶ Guvernul României
- ▶ Ministere
- ▶ Instituții în subordinea Guvernului
- ▶ Administrația locală
- ▶ Senatul României
- ▶ Camera deputaților
- ▶ Președinția României
- ▶ Legislație
- ▶ Portal antifrauda IT
- ▶ Catalog tematic
- ▶ Coduri postale
- ▶ Sistemul de Formulare Electronice Inteligente al O.N.R.C.
- ▶ Plata electronică a taxelor și impozitelor locale

Prima pagina | Ghid | Forum | Harta site | Contact | Noutati | Întrebări frecvente | Prelucrarea datelor cu caracter personal

© CNMSI Toate drepturile rezervate.

se alege secțiunea "Depunere declarații"

e-guvernare
sistemul electronic național

INFORMAȚII

Aveți acces la noua servicii electronice, destinate următoarelor instituții:

C.N.P.A.S.

1. Declarația obligațiilor de plată către bugetul asigurărilor sociale

A.N.O.F.M.

2. Declarație privind evidența nominală a asiguraților și a obligațiilor de plată către bugetul asigurărilor pentru șomaj

C.N.A.S.

3. Declarație pentru CNAS

A.N.A.F.

Formularul unic

Pentru a depune declarațiile ANAF apăsați **aici.**

Pentru depunerea declarațiilor CNAS, CNPAS și ANOFM apăsați **aici.**

Click

Se ajunge pe pagina de autentificare a Ministerului Finantelor Publice, se bifeaza "Certificate Sign In" si se apasa butonul "Sign In"



Automat apare fereastra de autentificare pentru certificatul digital pe care il detineti.

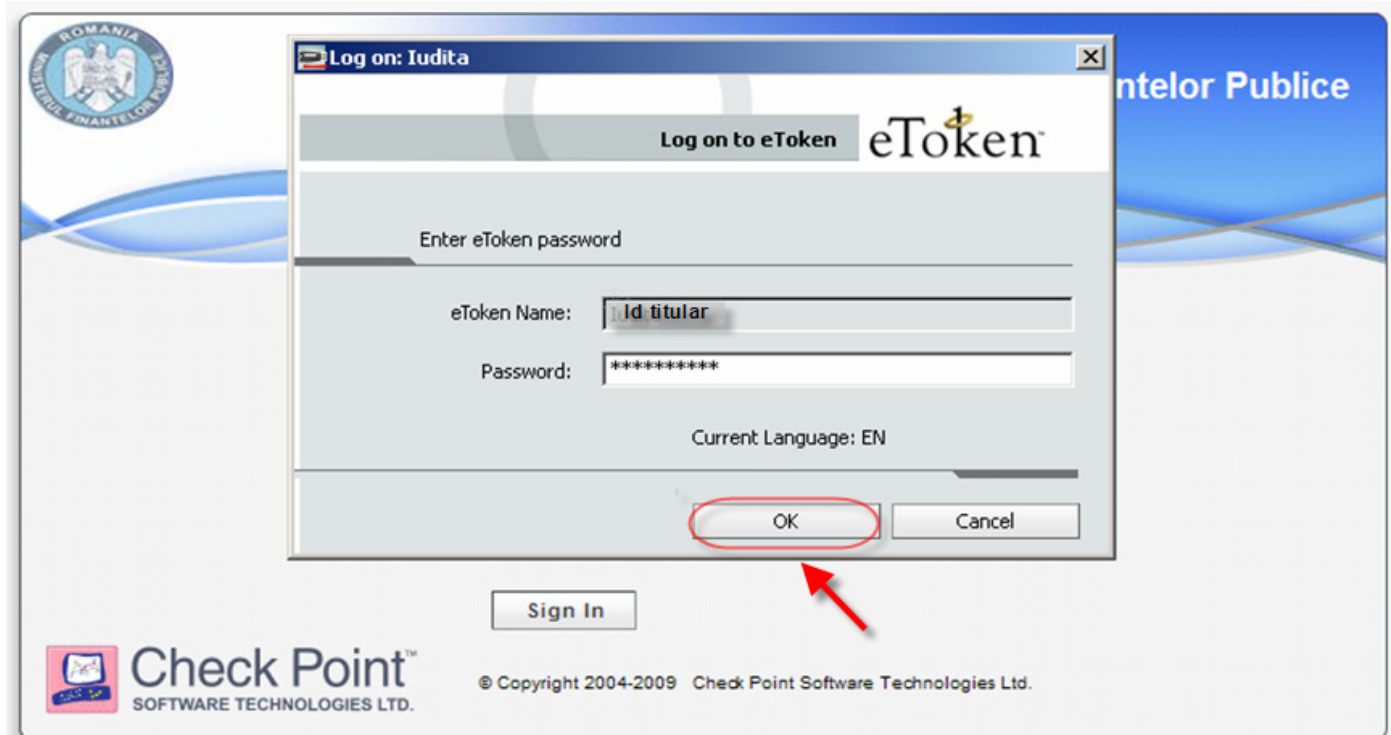

Dupa confirmarea introducerii datelor (apasarea butonului OK) veti fi directionati pe pagina de unde alegeti link-ul corespunzator declaratiei 112.

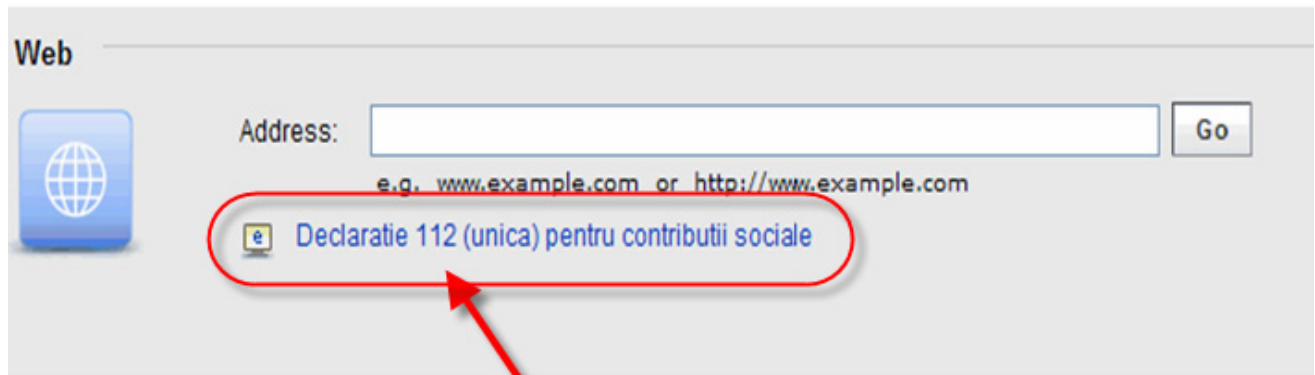

Link-ul D112 acceseaza pagina pe care se face depunerea efectiva a declaratiei prin upload. Se apasa butonul Browse, se alege fisierul PDF corespunzator declaratiei pe care doriti sa o depuneti, se apasa butonul Trimite.

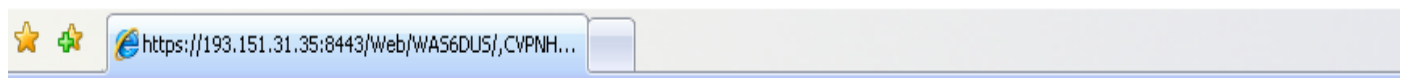

Ministerul Finantelor Publice

Agentia Nationala de Administrare Fiscala

Alegeti fisierul: C:\Documents and Settii

Vă rugăm să consultați pagina Descărcare formulare pentru a vă asigura că depuneți declarația fiscală pe varianta corectă de formular.

Pasul 1

Pasul 2

Daca upload-ul se face fara erori, va apare imaginea de mai jos:

Ministerul Finantelor Publice
Agentia Nationala de Administrare Fiscala

Succes depunere

Fisierul dumneavoastra a fost depus cu succes. Indexul este **1038**. **se introduce in pagina de vizualizare**

Notati cu grija indexul! El poate fi folosit pentru a urmari starea fisierului depus de dumneavoastra pe viitor.

Urmarii recipisa si starea fisierului la optiunea "Vizualizare declaratie" disponibila pe portalul ANAF la adresa **http://www.anaf.ro/StareD112**

Pentru a depune o noua declaratie apasati [aici](#).

adresa paginii de vizualizare

Daca depunerea nu se face cu succes, va rugam sa verificati corectitudinea fisierului de depus si reluati procesul de upload.

Dupa depunerea cu succes, copiati adresa paginii de vizualizare in browser si completati indexul primit impreuna cu CUI-ul ca in imaginea de mai jos:

Ministerul Finantelor Publice

Agentia Nationala de Administrare Fiscala

Se completează cu index-ul primit in urma depunerii cu succes a declaratiei pe internet

Vizualizare Declaratie Unica

| Pentru declaratiile depuse online | |
|---|--|
| Introduceti indexul de incarcare: | <input type="text" value="1038"/> |
| Introduceti CUI-ul societatii: | <input type="text" value="CUI declarant"/> |
| <input type="button" value="Verifica"/> | |

Aceasta sectiune nu poate fi utilizata pentru declaratiile depuse on-line

| Pentru declaratiile depuse la ghiseu | |
|---|----------------------|
| Introduceti numarul de inregistrare: | <input type="text"/> |
| Introduceti CUI-ul societatii: | <input type="text"/> |
| <input type="button" value="Verifica"/> | |