



## MINISTERUL FINANTELOR

Agenția Națională de Administrare Fiscală  
Direcția Generală Regională a Finanțelor

Publice Galați

AJFP Constanta

Serviciul Executare Silita PJ



Direcția Generală Regională  
a Finanțelor Publice Galați

Dosar de executare nr. 11054537

Nr. 25239 din 31.03.2023

### ANUNT PRIVIND VÂNZAREA

### BUNURILOR MOBILE

Anul 2023 luna APRILIE ziua 20

În temeiul prevederilor art 250 alin (2) din Legea nr. 207/2015 privind Codul de procedură fiscală, cu modificările și completările ulterioare, vă facem cunoscut că în ziua de 20 luna APRILIE anul 2023 ora 11,00, în localitatea Constanta, bd. Tomis, nr. 312A, Sala de ședințe etaj 5, se vor vinde la licitație următoarele bunuri mobile, proprietatea debitorului **SOCIETATEA NATIONALA DE TRANSPORT FEROVIAR DE MARFA CFR-MARFA SA, CUI 11054537**, cu sediul social în mun. București, bd. Dinicu Golescu, nr. 38, licitația III.

| Denumirea bunului mobil<br>Descriere sumară   | Drepturile reale și<br>privilegiile care grevează<br>bunurile,<br>dacă este cazul   | Prețul de evaluare<br>sau de pornire al<br>licitației | Cota<br>TVA/neimpozabil/<br>scutit*) |
|---|---|---|--------------------------------------|
| 62 vagoane conform anexa 1<br>- destinația bunurilor- vagoane de marfa<br>- starea tehnică a bunurilor -<br>necesita reparații/revizii la<br>echipamentele de rulare,<br>suspensie, tractiune-legare-<br>ciocnire și franare; necirculabil:<br>stare de defectare | - Gaj instituit în favoarea<br>DGAMC București în baza<br>Proces Verbal de sechestrul<br>asigurator pentru bunuri<br>mobile nr.<br>8090/27.03.2020, | Conform anexa 1                                       | 19%                                  |

*\*) Regimul și cotele de taxă pe valoarea adăugată aplicabil/aplicabile pentru vânzarea bunurilor mobile sunt cele prevăzute de titlul VII din Legea nr. 227/2015 privind Codul fiscal, cu modificările și completările ulterioare.*

Invităm pe toți cei care pretind vreun drept asupra acestor bunuri să înștiințeze despre aceasta organul de executare, înainte de data stabilită pentru vânzare.

Cei interesați în cumpărarea bunurilor sunt invitați să se prezinte la termenul de vânzare la locul fixat în acest scop și până la acel termen să prezinte oferte de cumpărare.

Pentru participarea la licitație ofertanții depun, la registratura A.I.F.P. Constanta-Colectare P.J, din loc. Constanta, bd. Tomis, nr. 312A, cu cel puțin o zi înainte de data licitației, următoarele documente:

a) oferta de cumpărare;

b) dovada plății taxei de participare sau a constituirii garanției sub formăa scrisorii de garanție reprezentând 10% din prețul de pornire a licitației. Plata taxei se va efectua în contul IBAN RO27TREZ231506701XXXXXX, beneficiar Direcția Generală Regională a Finanțelor Publice Galați prin Administrația Județeană a Finanțelor Publice Constanța, cod de identificare fiscală 3586738, deschis la Trezoreria Municipiului Constanța;

c) împuternicirea persoanei care îl reprezintă pe ofertant;

d) pentru persoanele juridice române, copie de pe certificatul unic de înregistrare eliberat de oficiul registrului comerțului;

e) pentru persoanele juridice străine, actul de înmatriculare tradus în limba română;

f) pentru persoanele fizice române, copie de pe actul de identitate;

g) pentru persoanele fizice străine, copie de pe actul de identitate/pașaport;

h) declarația pe propria răspundere a ofertantului prin care certifică faptul că nu este persoană interpusă cu debitorul, (atat pentru persoana juridica, cat si pentru imputernicit).

Cumpărătorului îi revine obligația de a respecta prevederile legale speciale, cum ar fi obligațiile de mediu, obligațiile de conservare a patrimoniului național sau altele asemenea, respectiv: *Fiecare bun evaluat este evaluat în ipoteza "Asa cum este, acolo unde este". Potentialii cumparatori isi asuma riscul privind starea tehnica reala a bunurilor; toate cheltuielile legate de utilizarea infrastructurii feroviare (tarif utilizare infrastructura), conservarea, repararea, manevrarea, curatarea /degazarea/decontaminarea, taierea, sortarea, incarcarea, transportul, etc (dupa caz) bunurilor revin cumparatorului la momentul transferului dreptului de proprietate.*

Alte informații de interes pentru cumpărător, după caz: Informații detaliate se găsesc pe site-ul ANAF- Direcția generală regională a finanțelor publice GALAȚI la secțiunea Licitatii si anunturi - Licitatii - Valorificare prin licitatie a bunurilor sechestrate. Consultarea raportului de evaluare se face la sediul organului fiscal, nu se ofera informatii in format electronic.

Pentru informații suplimentare și consultarea raportului de evaluare, vă puteți adresa la sediul nostru din mun.Constanta, bd.Tomis, nr.312A, et.4, camera 407 sau la numărul de telefon 0241836010, 0241836018, 0241836014.

Data afișării: 04.04.2023

Conducătorul organului de executare,

Valentin CRIVEANU

Șef Administrație Adjunct-Colectare Persoane Juridice

Claudia MANEA

Șef S.C.E.S-P.J.

Erna DRAGOMIR

Întocmit

MINISTERUL FINANTELOR

Agenția Națională de Administrare Fiscală

Direcția Generală Regională a Finanțelor Publice Galați

Administrația Județeană a Finanțelor Publice Constanța

Serviciul Colectare Executare Silită Persoane juridice

Dosar executare nr. 11054537

Nr. înregistrare: 25239/31.03.2023

Anexa 1 la Anuntul privind vânzarea bunurilor mobile din data de 20 APRILIE 2023

| NR. CRT. | DENUMIRE BUN   | An fabricatie  | Preț de evaluare exclusiv TVA licitatie III |
|----------|--|----------------|---|
| 1        | VAGON SERIA EACS NR 815354696768,<br>DEPOZITARE STATIA PALAS               | LOC DE<br>1977 | 27566                                       |
| 2        | VAGON SERIA EACS NR 825354707325,<br>DEPOZITARE STATIA PALAS               | LOC DE<br>1978 | 25115                                       |
| 3        | VAGON SERIA EACS NR 315354719512,<br>DEPOZITARE STATIA PALAS               | LOC DE<br>1978 | 21440                                       |
| 4        | VAGON SERIA EACS NR 315354728711,<br>DEPOZITARE STATIA PALAS               | LOC DE<br>1978 | 21440                                       |
| 5        | VAGON SERIA EACS NR 315354801088,<br>DEPOZITARE STATIA CONSTANTA PORT A    | LOC DE<br>1980 | 35223                                       |
| 6        | VAGON SERIA EACS NR 315354495576,<br>DEPOZITARE STATIA CONSTANTA PORT A    | LOC DE<br>1984 | 35223                                       |
| 7        | VAGON SERIA EACS NR 315354822944,<br>DEPOZITARE STATIA PALAS               | LOC DE<br>1985 | 35223                                       |
| 8        | VAGON SERIA EACS NR '315354735740,<br>DEPOZITARE STATIA CONSTANTA FERIBOAT | LOC DE<br>1992 | 41348                                       |
| 9        | VAGON SERIA EACS NR 825354703910,<br>DEPOZITARE STATIA PALAS               | LOC DE<br>1992 | 41348                                       |
| 10       | VAGON SERIA EACS NR 315354832661,<br>DEPOZITARE STATIA PALAS               | LOC DE<br>1998 | 51456                                       |
| 11       | VAGON SERIA EACS NR 315354844336,<br>DEPOZITARE STATIA CONSTANTA PORT A    | LOC DE<br>1999 | 30935                                       |
| 12       | VAGON SERIA EACS NR '315354845051,<br>DEPOZITARE STATIA PALAS              | LOC DE<br>1999 | 43186                                       |
| 13       | VAGON SERIA EACS NR 315354845911,<br>DEPOZITARE STATIA PALAS               | LOC DE<br>1999 | 43186                                       |
| 14       | VAGON SERIA EACS NR 315354846034,<br>DEPOZITARE STATIA PALAS               | LOC DE<br>1999 | 43186                                       |
| 15       | VAGON SERIA EACS NR 315354931976,<br>DEPOZITARE STATIA PALAS               | LOC DE<br>2001 | 45024                                       |
| 16       | VAGON SERIA EACS NR 315354933626,<br>DEPOZITARE STATIA PALAS               | LOC DE<br>2003 | 52987                                       |
| 17       | VAGON SERIA EACS NR 315354937569,<br>DEPOZITARE STATIA PALAS               | LOC DE<br>2003 | 52987                                       |
| 18       | VAGON SERIA EACS NR 315354938948,<br>DEPOZITARE STATIA PALAS               | LOC DE<br>2003 | 46861                                       |
| 19       | VAGON SERIA EACS NR 315354936884,<br>DEPOZITARE STATIA PALAS               | LOC DE<br>2003 | 46861                                       |

|    |  |        |      |       |
|----|--|--------|------|-------|
| 20 | VAGON SERIA EACS NR 315354935159,<br>DEPOZITARE STATIA PALAS           | LOC DE | 2003 | 46861 |
| 21 | VAGON SERIA EACS NR 315354933774,<br>DEPOZITARE STATIA PALAS           | LOC DE | 2003 | 46861 |
| 22 | VAGON SERIA EACS NR 315354936348,<br>DEPOZITARE STATIA PALAS           | LOC DE | 2003 | 46861 |
| 23 | VAGON SERIA EACS NR 315354934756,<br>DEPOZITARE STATIA PALAS           | LOC DE | 2003 | 59113 |
| 24 | VAGON SERIA EACS NR 315354934558,<br>DEPOZITARE STATIA VALU LUI TRAIAN | LOC DE | 2003 | 46861 |
| 25 | VAGON SERIA EACS NR 315354938237,<br>DEPOZITARE STATIA VALU LUI TRAIAN | LOC DE | 2003 | 46861 |
| 26 | VAGON SERIA EACS NR 315354939110,<br>DEPOZITARE STATIA VALU LUI TRAIAN | LOC DE | 2003 | 46861 |
| 27 | VAGON SERIA EACS NR 315354939532,<br>DEPOZITARE STATIA VALU LUI TRAIAN | LOC DE | 2003 | 46861 |
| 28 | VAGON SERIA EACS NR 315354942049,<br>DEPOZITARE: STATIA CAP MIDIA      | LOC DE | 2004 | 50843 |
| 29 | VAGON SERIA EACS NR 315354942700,<br>DEPOZITARE STATIA PALAS           | LOC DE | 2004 | 58194 |
| 30 | VAGON SERIA EACS NR 315354942882,<br>DEPOZITARE STATIA PALAS           | LOC DE | 2004 | 63094 |
| 31 | VAGON SERIA EACS NR 315354940258,<br>DEPOZITARE STATIA VALU LUI TRAIAN | LOC DE | 2004 | 50843 |
| 32 | VAGON SERIA EACS NR 315354940563,<br>DEPOZITARE STATIA VALU LUI TRAIAN | LOC DE | 2004 | 50843 |
| 33 | VAGON SERIA EACS NR 315354940936,<br>DEPOZITARE STATIA VALU LUI TRAIAN | LOC DE | 2004 | 50843 |
| 34 | VAGON SERIA EACS NR 315354941108,<br>DEPOZITARE STATIA VALU LUI TRAIAN | LOC DE | 2004 | 50843 |
| 35 | VAGON SERIA EACS NR 315354941231,<br>DEPOZITARE STATIA VALU LUI TRAIAN | LOC DE | 2004 | 18377 |
| 36 | VAGON SERIA EACS NR 315354942254,<br>DEPOZITARE STATIA VALU LUI TRAIAN | LOC DE | 2004 | 50843 |
| 37 | VAGON SERIA EACS NR 315354942585,<br>DEPOZITARE STATIA VALU LUI TRAIAN | LOC DE | 2004 | 50843 |
| 38 | VAGON SERIA EACS NR 315354942874,<br>DEPOZITARE STATIA VALU LUI TRAIAN | LOC DE | 2004 | 50843 |
| 39 | VAGON SERIA EACS NR 315354942908,<br>DEPOZITARE STATIA VALU LUI TRAIAN | LOC DE | 2004 | 50843 |
| 40 | VAGON SERIA EACS NR 315354942957,<br>DEPOZITARE STATIA VALU LUI TRAIAN | LOC DE | 2004 | 50843 |
| 41 | VAGON SERIA ESX NR 015355353911,<br>DEPOZITARE STATIA PALAS            | LOC DE | 1985 | 8576  |
| 43 | VAGON SERIA GBS NR 215315022073,<br>DEPOZITARE STATIA PALAS            | LOC DE | 1984 | 30628 |
| 44 | VAGON SERIA GBS NR 215315036693,<br>DEPOZITARE STATIA PALAS            | LOC DE | 1985 | 25728 |
| 45 | VAGON SERIA GBS NR 215315029482,<br>DEPOZITARE STATIA VALU LUI TRAIAN  | LOC DE | 1985 | 10536 |
| 46 | VAGON SERIA GBS NR 215315027239,<br>DEPOZITARE STATIA CONSTANTA PORT   | LOC DE | 1999 | 48393 |
| 47 | VAGON SERIA GGS NR 215314861679,<br>DEPOZITARE STATIA PALAS            | LOC DE | 1977 | 10536 |
| 48 | VAGON SERIA RGS NR 315339190987,<br>DEPOZITARE STATIA PALAS            | LOC DE | 1979 | 36754 |
| 49 | VAGON SERIA RGS NR 315335556579,<br>DEPOZITARE STATIA PALAS            | LOC DE | 1988 | 31854 |
| 50 | VAGON SERIA SGS NR 315345421400,<br>DEPOZITARE STATIA VALU LUI TRAIAN  | LOC DE | 2003 | 59725 |

|    |  |        |      |       |
|----|--|--------|------|-------|
| 51 | VAGON SERIA SCS NR 315345421434,<br>DEPOZITARE STATIA VALU LUI TRAIAN  | LOC DE | 2004 | 64319 |
| 53 | VAGON SERIA ZAES NR 315378820452,<br>DEPOZITARE STATIA VALU LUI TRAIAN | LOC DE | 1979 | 20827 |
| 55 | VAGON SERIA ZAS NR 315379652888,<br>DEPOZITARE STATIA VALU LUI TRAIAN  | LOC DE | 2000 | 37979 |
| 56 | VAGON SERIA ZAS NR 315379653332,<br>DEPOZITARE STATIA VALU LUI TRAIAN  | LOC DE | 2000 | 37979 |
| 57 | VAGON SERIA ZAS NR 315379654181,<br>DEPOZITARE STATIA VALU LUI TRAIAN  | LOC DE | 2001 | 43492 |
| 58 | VAGON SERIA ZAS NR 315379657663,<br>DEPOZITARE STATIA VALU LUI TRAIAN  | LOC DE | 2003 | 54518 |
| 59 | VAGON SERIA ZAS NR 315379573621,<br>DEPOZITARE STATIA VALU LUI TRAIAN  | LOC DE | 2004 | 60031 |
| 60 | VAGON SERIA ZAS NR 315379574140,<br>DEPOZITARE STATIA VALU LUI TRAIAN  | LOC DE | 2004 | 60031 |
| 61 | VAGON SERIA ZAS NR 315379574249,<br>DEPOZITARE STATIA VALU LUI TRAIAN  | LOC DE | 2004 | 60031 |
| 62 | VAGON SERIA ZAS NR 315379574280,<br>DEPOZITARE STATIA VALU LUI TRAIAN  | LOC DE | 2004 | 60031 |
| 63 | VAGON SERIA ZAS NR 315379574355,<br>DEPOZITARE STATIA VALU LUI TRAIAN  | LOC DE | 2004 | 60031 |
| 64 | VAGON SERIA ZES NR 425373704963,<br>DEPOZITARE STATIA PALAS            | LOC DE | 1987 | 18377 |
| 65 | VAGON SERIA ZS NR 425373502102,<br>DEPOZITARE STATIA PALAS             | LOC DE | 1972 | 12987 |

2629193

Data afisarii 04.04.2023

Conducătorul organului de executare  
VALENTIN CRIVEANU





Serie EACS nr. 815354696768

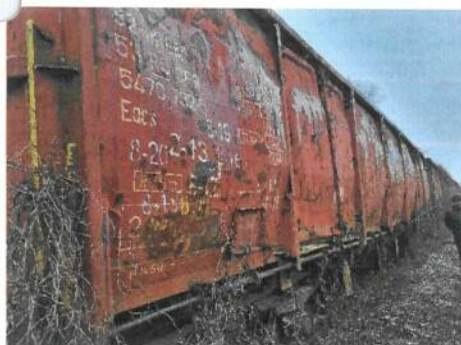

Serie EACS nr. 825354707325



Serie EACS nr . 315354719512



Serie EACS nr . 315354728711

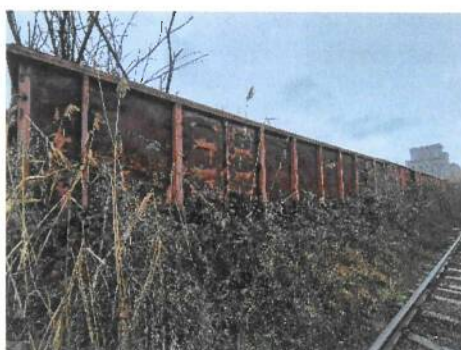

Serie EACS nr . 315354801088



Serie EACS nr. 315354495576



Serie EACS nr. 315354822944



Serie EACS nr . 315354735740



Serie EACS nr . 825354703910



Serie EACS nr. 315354832661



Serie EACS nr. 315354844336



Serie EACS nr. 315354845051



Serie EACS nr. 315354845911



Serie EACS nr. 315354846034



Serie EACS nr. 315354931976



Serie EACS nr. 315354933626



Serie EACS nr. 315354937569

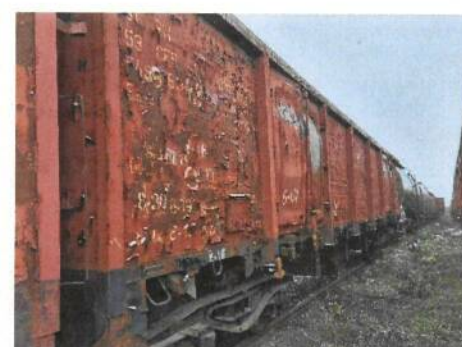

Serie EACS nr. 315354938948



Serie EACS nr. 315354936884

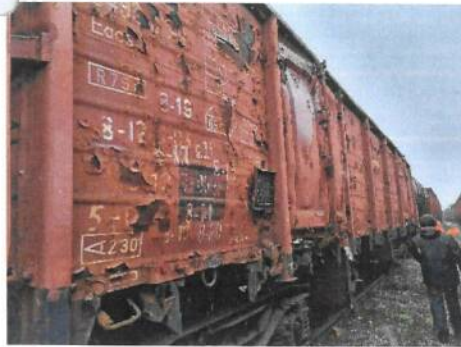

Serie EACS nr. 315354935159



Serie EACS nr. 315354933774



Serie EACS nr. 315354936348



Serie EACS nr. 315354934756



Serie EACS nr. 315354934558



Serie EACS nr. 315354938237



Serie EACS nr. 315354939110



Serie EACS nr. 315354939532



Serie EACS nr . 315354942049



Serie EACS nr . 315354942700



Serie EACS nr . 315354942882



Serie EACS nr . 315354940258



Serie EACS nr . 315354940563



Serie EACS nr . 315354940936

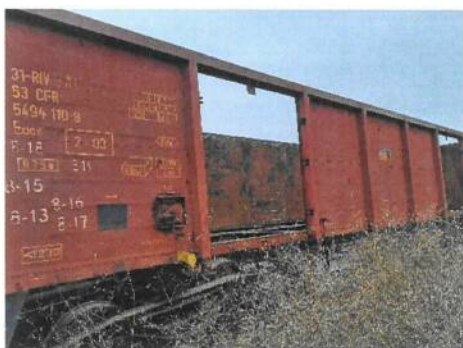

Serie EACS nr . 315354941108



Serie EACS nr . 315354941231



Serie EACS nr . 315354942254



Serie EACS nr . 315354942585



Serie EACS nr . 315354942874



Serie EACS nr . 315354942908



Serie EACS nr . 315354942957



Serie ESX nr . 015355353911



Serie FALS nr . 815366556356

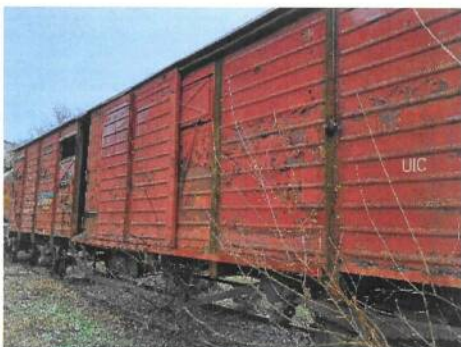

Serie GBS nr . 215315022073



Serie GBS nr . 215315036693



Serie GBS nr . 215315029482



Serie GBS nr . 215315027239



Serie GGS nr . 215314861679



Serie RGS nr . 315339190987



Serie RGS nr . 315335556579



Serie SGS nr . 315345421400



Serie SGS nr . 315345421434



Serie TALS nr . 825306670324



Serie ZAES nr . 315378820452



Serie ZAES nr . 315379911797



Serie ZAS nr . 315379652888



Serie ZAS nr . 315379653332



Serie ZAS nr . 315379654181



Serie ZAS nr . 315379657663



Serie ZAS nr . 315379573621



Serie ZAS nr . 315379574140



Serie ZAS nr . 315379574249



Serie ZAS nr . 315379574280



Serie ZAS nr . 315379574355



Serie ZES nr . 425373704963



Serie ZS nr . 425373502102