

DIRECȚIA GENERALĂ REGIONALĂ A FINANTELOR PUBLICE – APARAT PROPRIU

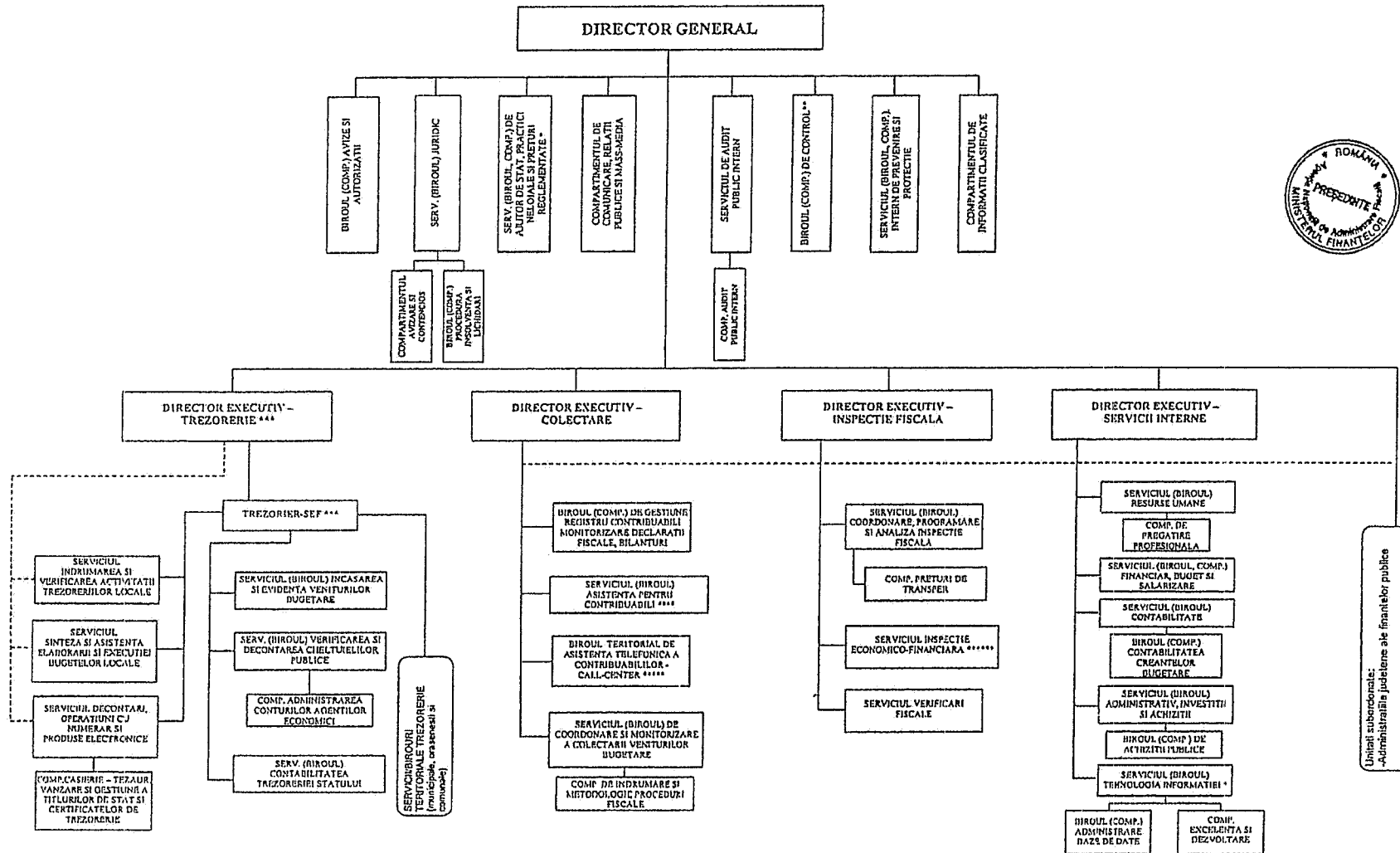

* Din punct de vedere metodologic se subordonează M.F.

** La DGRFP Ploiești și DGRFP Brașov se organizează la nivel de Serviciu

*** Întreaga structură se subordonează Ministerului de Finanțe - Direcția generală de contabilitate publică, din punct de vedere metodologic, al organizării și al raporturilor care nu sunt legate cu domeniul de activitate al direcției generale, Direcția generală de trezorerie și datorii publice, din punct de vedere al repartizării fondurilor din bugetul trezoreriei statului și al derulării operațiilor cu titluri de stat destinate populației, având relații funcționale și pe linie metodologică cu celelalte direcții generale din cadrul M.F. conform atribuțiilor acestora

**** La DGRFP Brașov, Craiova, Galați, Ploiești și Timișoara se organizează la nivel de Serviciu

***** Se organizează la DGRFP Galați, Ploiești, Craiova, Timișoara și Brașov

***** Din punct de vedere metodologic se subordonează M.F. Structura de inspecție economico-financiară se organizează prin crearea de birouri și/sau compartimente de inspecție economico-financiară aferente județelor din aria de competență, în subordinea Serviciului de inspecție economico-financiară regional, conform prezisărilor Direcției generale de inspecție economico-financiară din cadrul M.F.