

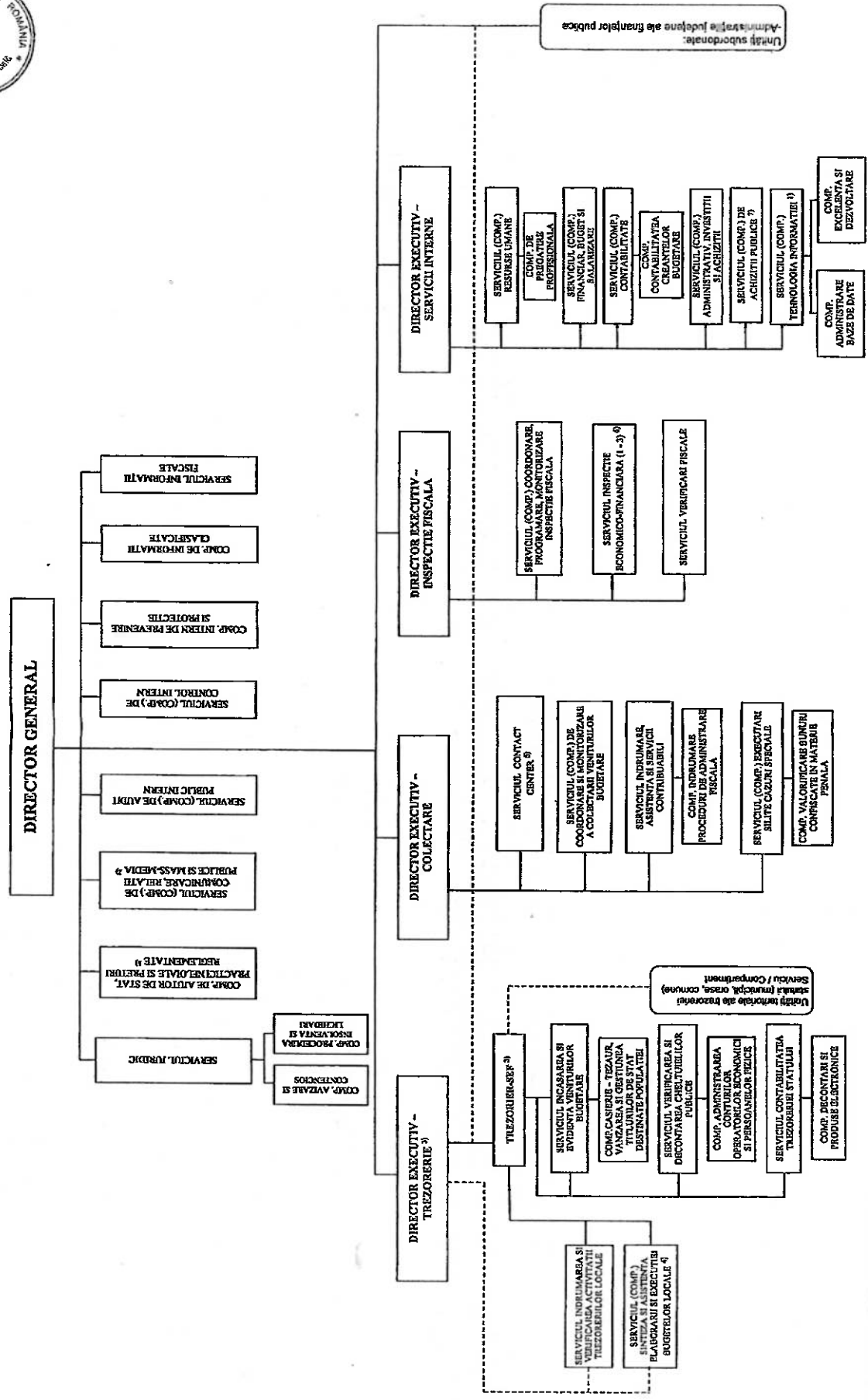

DIRECȚIA GENERALĂ REGIONALĂ A FINANTELOR PUBLICE - APARAT PROPRIU



1) Din punct de vedere metodologic se subordonează M.F.
 2) În situația în care structura se organizează la nivel de compartiment, aceasta va funcționa cu un număr minim de 9 posturi
 3) Intraștră structură se subordonează Ministerului Finanțelor - Direcția generală de contabilitate publică, din punct de vedere metodologic, al derulării operațiilor cu titluri de stat destinate populației, al derulării operațiilor cu numerar al LTS în relația cu BNR/C și al activității funcționale și pe linia metodologică a calculului direcții generale din cadrul M.F., conform atribuțiilor acestora
 4) În situația în care structura de sinteză și asistență, elaborării și execuției bugetelor locale nu îndeplinește normativul de structură (serviciu), se va organiza la nivel de compartiment în subordinea Serviciului Informare și verificare activității trezoreriilor locale
 5) La DGRFP Iași se organizează un compartiment în nivelul AJFP Bacău, iar în DGRFP Cluj-Napoca se organizează un compartiment în nivelul AJFP Satu-Mare pentru persoane fizice și un compartiment în nivelul AJFP Bihor pentru persoane juridice
 6) Din punct de vedere metodologic se subordonează M.F. Structura de inspecție economico-financiară se organizează prin crearea de compartimente de inspecție economico-financiară în vârstă de competență, în subordinea Serviciului de inspecție economico-financiară regională, conform precizărilor Direcției generale de inspecție economico-financiară din cadrul M.F.
 7) În situația în care nu îndeplinește normativul de structură (serviciu), se va organiza la nivel de compartiment în subordinea Serviciului administrativ, investiții și achiziții
 Nota: În situația în care structurile (serviciu/compartiment) nu pot fi constituite datorită numărului insuficient de posturi, atribuțiile acestora vor fi preluate de alte structuri din același domeniu