

ORGANIGRAMA conform Anexei nr. 3 la Nota nr. 1897/2111/18.04.2019

(Anexa nr.1.10 la OpANAF nr. 3127/2018)

DGRFP PLOIESTI

DRV PLOIESTI-BIROUL VAMAL DE FRONTIERĂ GIURGIU - GRADUL I

APROBAT
DIRECTOR GENERAL
MARINEL RIZEA

Total =31(3C+18E) Ocupat =19 Vacant =12

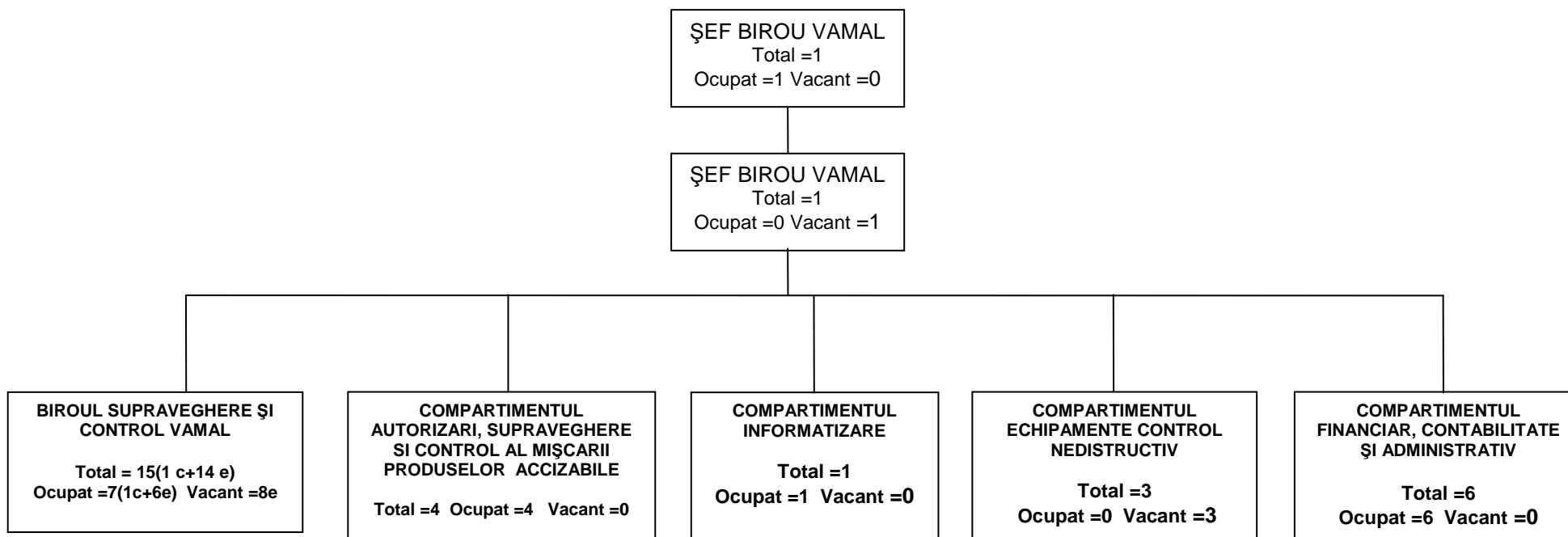

Posturi	Total	Ocupate	Vacante
Total	546	483	63
Conducere	60	36	24
Executie	486	446	40

DIRECTOR GENERAL
 T=1 O=0 V=1

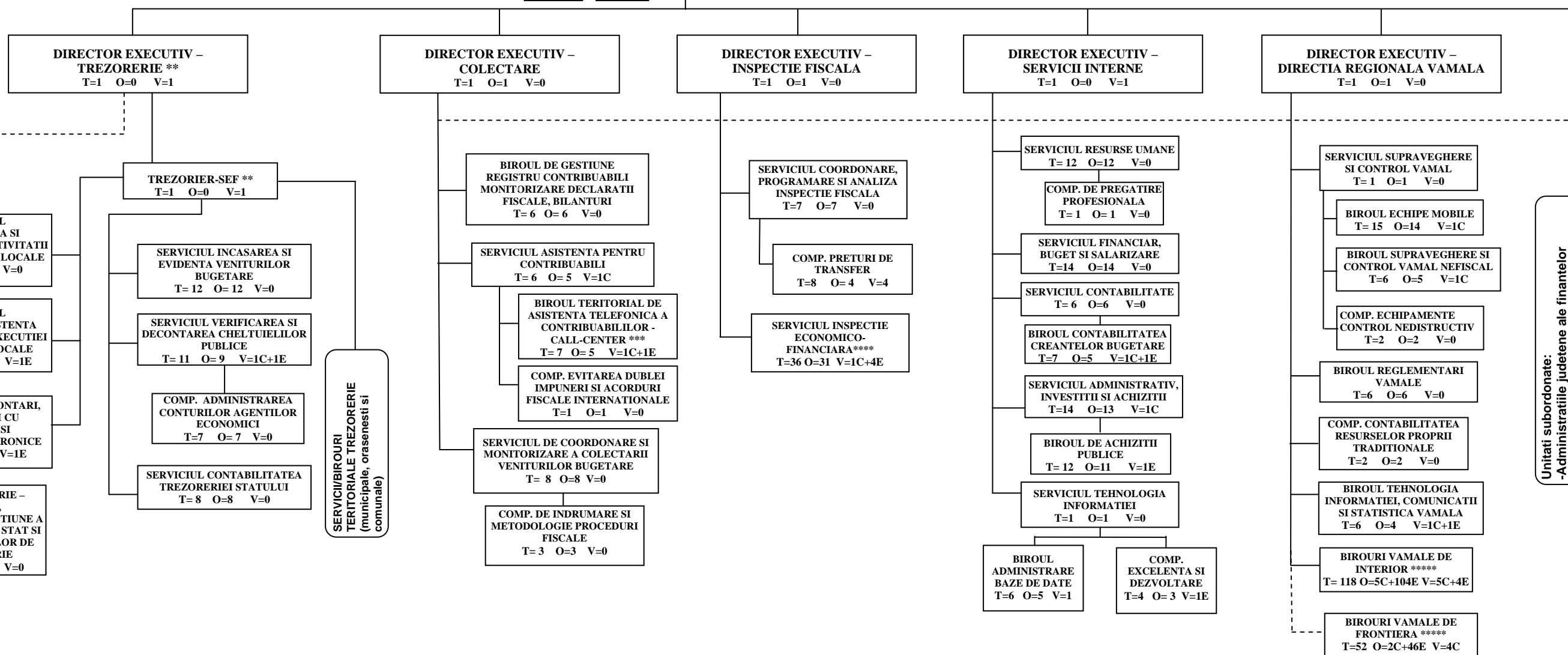
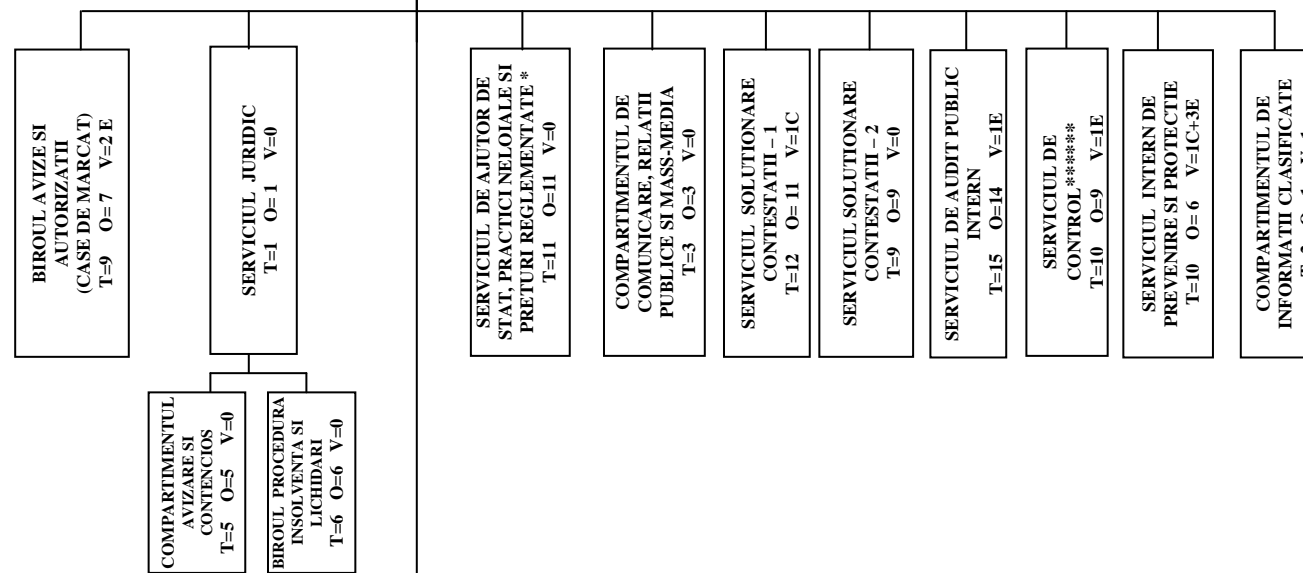

Unitati subordonate:
 -Administratiile judetene ale finantelor publice

* Din punct de vedere metodologic se subordonează M.F.P.
 ** Întreaga structură se subordonează Ministerului Finanțelor Publice - Direcția generală trezorerie și contabilitate publică, din punct de vedere metodologic, al organizării și al raportărilor care au legătură cu domeniul de activitate al direcției generale, Direcția generală de trezorerie și datorie publică, din punct de vedere al repartizării fondurilor din bugetul trezoreriei statului și al derulării operațiunilor cu titluri de stat destinate populației, având relații funcționale și pe linie metodologică cu celelalte direcții generale din cadrul M.F.P, conform atribuțiilor acestora.
 *** Se organizează la DGRFP Galați, Ploiești, Craiova, Timișoara și Brașov
 **** Din punct de vedere metodologic se subordonează M.F.P. Structura de inspecție economico-financiară se organizează prin crearea de birouri și/sau compartimente de inspecție economico-financiară aferente județelor din aria de competență, în subordinea Serviciului de inspecție economico-financiară regional, conform precizărilor Direcției generale de inspecție economico-financiară din cadrul M.F.P.
 ***** Se stabilesc pentru fiecare regiune prin ordin al președintelui ANAF
 ***** La DGRFP Ploiești se organizează la nivel de Serviciu