

**ADMINISTRAȚIA PENTRU CONTRIBUABILI MIJLOCII CONSTITUITA LA NIVELUL REGIUNII CRAIOVA**

*(Se va constitui la nivel de regiune, în cadrul DRGFP Iasi, Cluj-Napoca, Craiova, Timisoara, Ploiesti, Brasov si vor functiona în municipii resedinta de judet - sediu de regiune)*

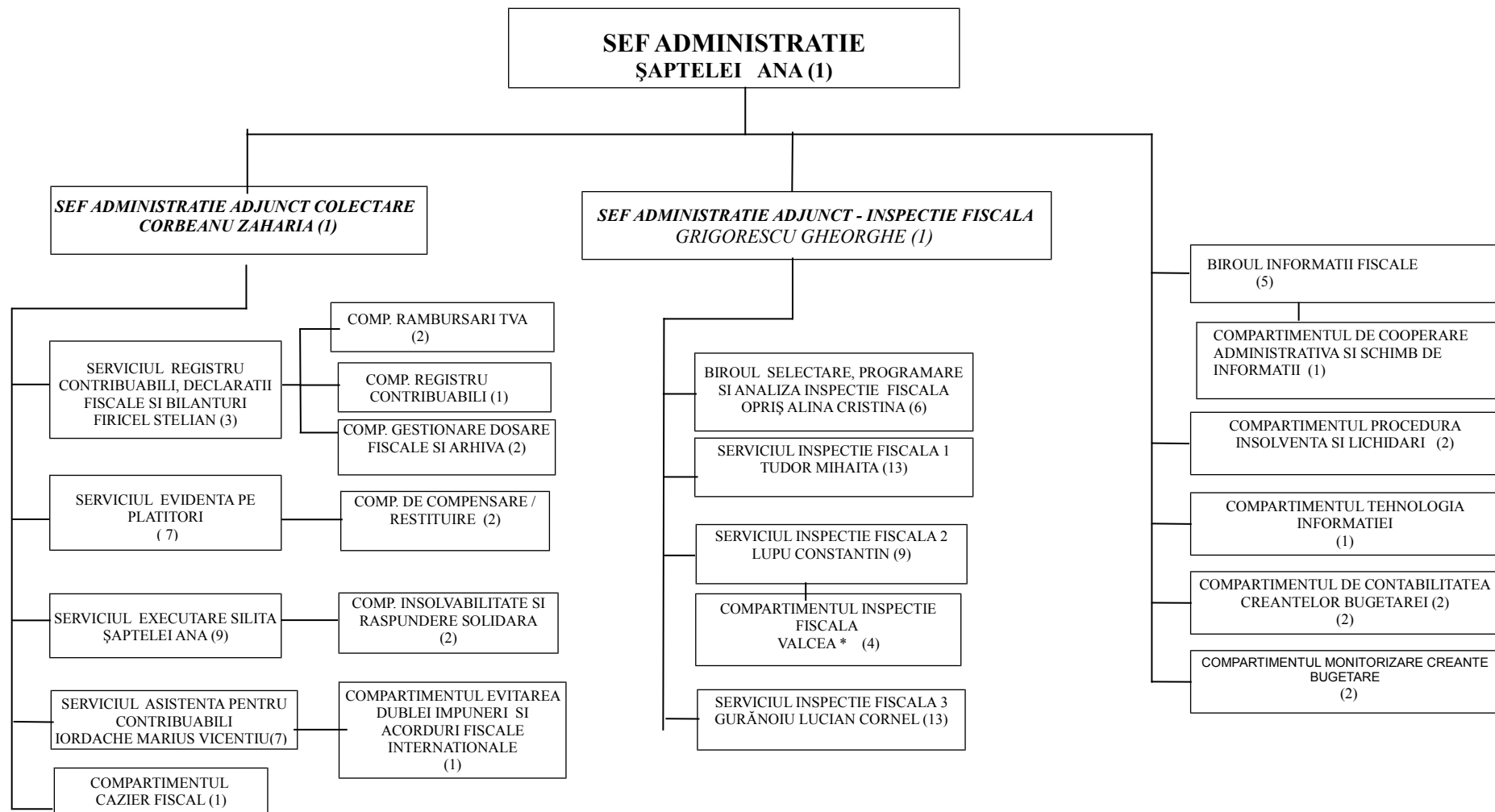

**\* Compartimentele de inspecție fiscală din cadrul Serviciilor inspecție fiscală 2 își vor desfășura activitatea în sediile următoarelor Administrații județene ale finanțelor publice: Suceava, Bihor, Vâlcea, Arad, Argeș, Sibiu.**

**Notă:1 ) În situația în care structurile prevăzute la nivel de serviciu/birou/compartiment vor funcționa la nivel de compartiment, structurile aflate în coordonarea acestora se subordonează direct șefului de administrație adjunct.**

**2) În cazul în care nu se pot constitui separat compartimentele din subordinea serviciilor/birourilor, datorită numărului insuficient de posturi, atribuțiile acestora vor fi preluate de alte structuri din același domeniu**