

MINISTERUL FINANTELOR
AGENȚIA NAȚIONALĂ DE ADMINISTRARE FISCALĂ

ORDIN NR. 405

Președintele Agenției Naționale de Administrare Fiscală,

În temeiul prevederilor art. 11 alin. (3), ale art. 13 alin. (3) și alin. (4) din Hotărârea Guvernului nr. 520/2013 privind organizarea și funcționarea Agenției Naționale de Administrare Fiscală, cu modificările și completările ulterioare;

În conformitate cu prevederile Hotărârii Guvernului nr. 520/2013 privind organizarea și funcționarea Agenției Naționale de Administrare Fiscală, cu modificările și completările ulterioare, ale Ordonanței de urgență a Guvernului nr. 57/2019 privind Codul administrativ, cu modificările și completările ulterioare și ale Legii nr. 53/2003 - Codul muncii, republicată, cu modificările și completările ulterioare,

Având în vedere:

- Legea nr. 295/2020 pentru modificarea și completarea Legii nr. 207/2015 privind Codul de procedură fiscală, precum și aprobarea unor măsuri fiscal-bugetare, cu modificările ulterioare;

- Legea nr. 268/2021 pentru înființarea Autorității Vamale Române și pentru modificarea unor acte normative;

- Hotărârea Guvernului nr. 238/2022 pentru modificarea și completarea Hotărârii Guvernului nr. 34/2009 privind organizarea și funcționarea Ministerului Finanțelor Publice, precum și pentru modificarea și completarea Hotărârii Guvernului nr. 520/2013 privind organizarea și funcționarea Agenției Naționale de Administrare Fiscală;

- Ordinul nr. /2022 al președintelui Agenției Naționale de Administrare Fiscală privind repartizarea numărului total de posturi pentru aparatul propriu al Agenției Naționale de Administrare Fiscală și pentru fiecare dintre structurile subordonate;

- Referatul de aprobare nr. A_RUM 1064/07.03.2022 al Direcției generale de organizare și resurse umane.

Emite următorul:

ORDIN :

Art. 1 Se aprobă structura organizatorică a Direcțiilor generale regionale ale finanțelor publice Iași, Galați, Ploiești, Craiova, Timișoara, Cluj-Napoca și Brașov prevăzută în anexele nr. 1.1 - 1.7 la prezentul ordin, după cum urmează:

- Anexa nr. 1.1 - structura organizatorică a aparatului propriu al direcțiilor generale regionale ale finanțelor publice;

- Anexele nr. 1.2 - 1.2.1 - structura organizatorică a administrațiilor județene ale finanțelor publice de categoria "A" care își au sediul în aceleași localități ca și direcțiile generale regionale ale finanțelor publice;

- Anexele nr. 1.3 - 1.3.3 - structura organizatorică a administrațiilor județene ale finanțelor publice de categoria "A" care își au sediul în alte localități decât cele în care sunt stabilite direcțiile generale regionale ale finanțelor publice;

- Anexele nr. 1.4 - 1.4.1 - structura organizatorică a administrațiilor județene ale finanțelor publice de categoria "B" care își au sediul în alte localități decât cele în care sunt stabilite direcțiile generale regionale ale finanțelor publice;

- Anexa nr. 1.5 - structura organizatorică a serviciilor fiscale municipale;

- Anexa nr. 1.6 - structura organizatorică a serviciilor fiscale orășenești;

- Anexa nr. 1.7 - structura organizatorică a birourilor fiscale comunale.

Art. 2 Structurile din cadrul direcțiilor generale regionale ale finanțelor publice și clasificarea administrațiilor județene ale finanțelor publice în categorii sunt prevăzute în Anexa nr. 2 la prezentul ordin.

Art. 3 Direcțiile generale regionale ale finanțelor publice Iași, Galați, Ploiești, Craiova, Timișoara, Cluj-Napoca și Brașov vor lua măsuri în vederea punerii în aplicare a dispozițiilor legale în vigoare în ceea ce privește personalul din cadrul structurilor organizatorice supuse reorganizării.

Art. 4 Punerea în aplicare a prevederilor prezentului ordin se va face cu încadrarea în numărul maxim de posturi aprobat pentru direcțiile generale regionale ale finanțelor publice, în bugetul de cheltuieli aprobat și cu respectarea prevederilor legale în vigoare.

Art. 5 Prezentul ordin produce efecte de la data aprobării statelor de funcții ale direcțiilor generale regionale ale finanțelor publice, dar nu mai devreme de 30 de zile de la data aprobării prezentului ordin.

Art. 6 Anexele nr. 1.1 - 1.7 și nr. 2 fac parte integrantă din prezentul ordin.

Art. 7 Orice altă prevedere contrară prezentului ordin își încetează aplicabilitatea.

Art. 8 Direcția generală de organizare și resurse umane împreună cu Direcțiile generale regionale ale finanțelor publice Iași, Galați, Ploiești, Craiova, Timișoara, Cluj-Napoca și Brașov vor aduce la îndeplinire prevederile prezentului ordin.

Emis în București la 14. 03. 2022

PREȘEDINTE,
MIRELA CĂLUGĂREANU

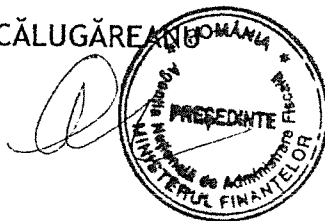

DIRECTIA GENERALA REGIONALA A FINANTELOR PUBLICE - APARAT PROPRIU

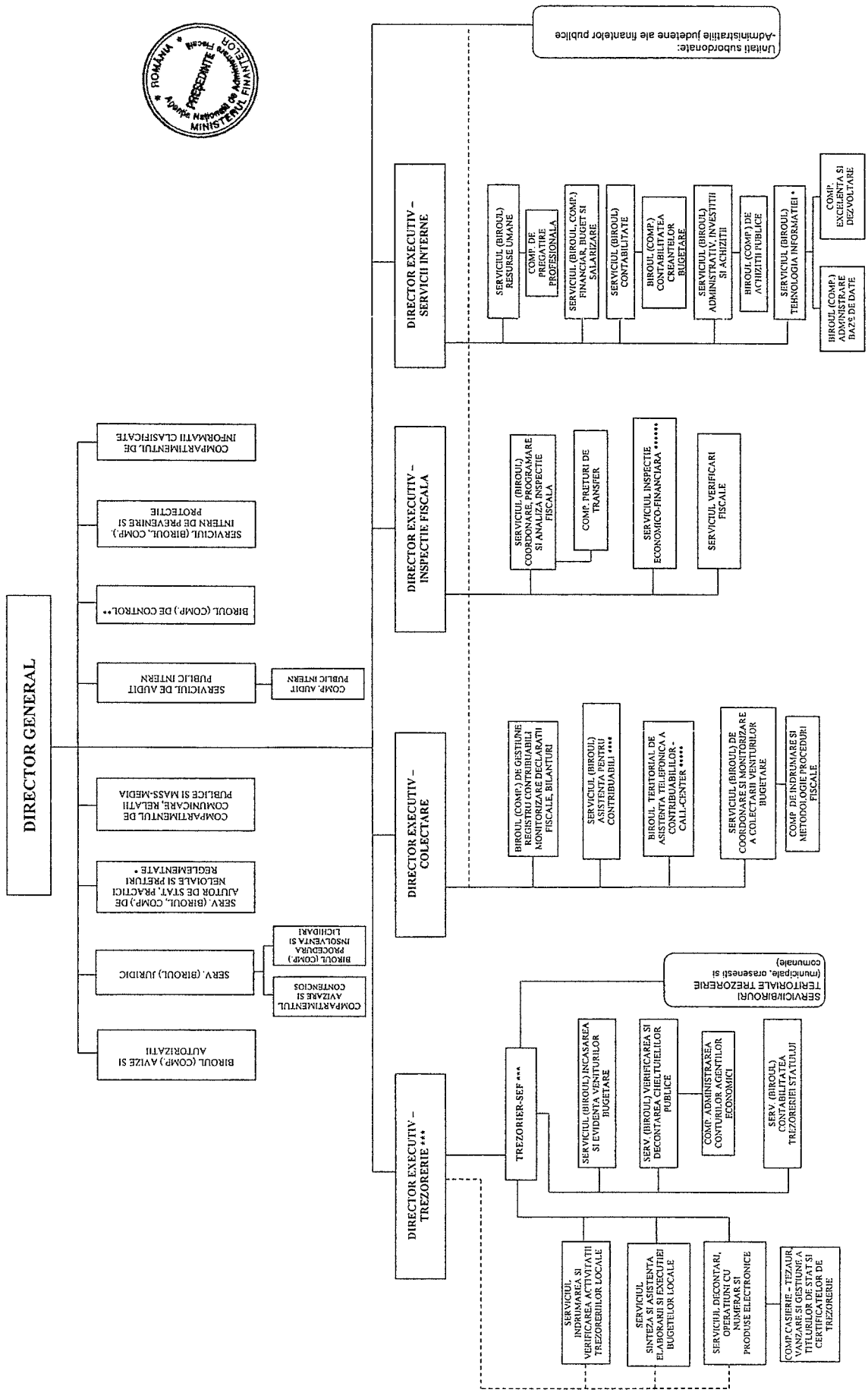

* Din punct de vedere metodologic se subordonează M.F.
 ** La DGRRP Ploiești și DGRRP Brașov se organizează la nivel de Servicii
 *** Incașagă stucură se subordonează Ministerului Finanelor - Direcția generală de contabilitate publică, din punct de vedere metodologic, al organizațiilor și al raporturilor care au legătură cu domeniul de activitate al direcției generale, din punct de vedere al repartizării fondurilor din bugetul trezoreriei statului și al derulării operațiilor cu filiali de stat destinate populației, având relații funcționale și pe linie metodologică cu celelalte direcții generale din cadrul M.F. conform atribuțiilor acestora
 **** La DGRRP Brașov, Cluj-Napoca, Galați, Ploiești și Timișoara se organizează la nivel de Servicii
 ***** Se organizează la DGRRP Galați, Ploiești, Craiova, Timișoara și Brașov
 ***** Din punct de vedere metodologic se subordonează M.F. Structura de inspecție economico-financiară se organizează prin crearea de birouri și/sau compartimente de inspecție economico-financiară aferente județelor din aria de competență, în subordinea Serviciului de inspecție economico-financiară regională, conform precizărilor Direcției generale de inspecție economico-financiară din cadrul M.F.



ADMINISTRATIA JUDETEANA A FINANTELOR PUBLICE - categoria "A"
 (Se aplica Administratiilor judetene ale finantelor publice care au sediul stabilit in aceleasi localitati ca si directiile generale regionale ale finantelor publice, respectiv: AJFP IASI, PRAHOVA, DOLJ, TIMIS, CLUJ, BRASOV)

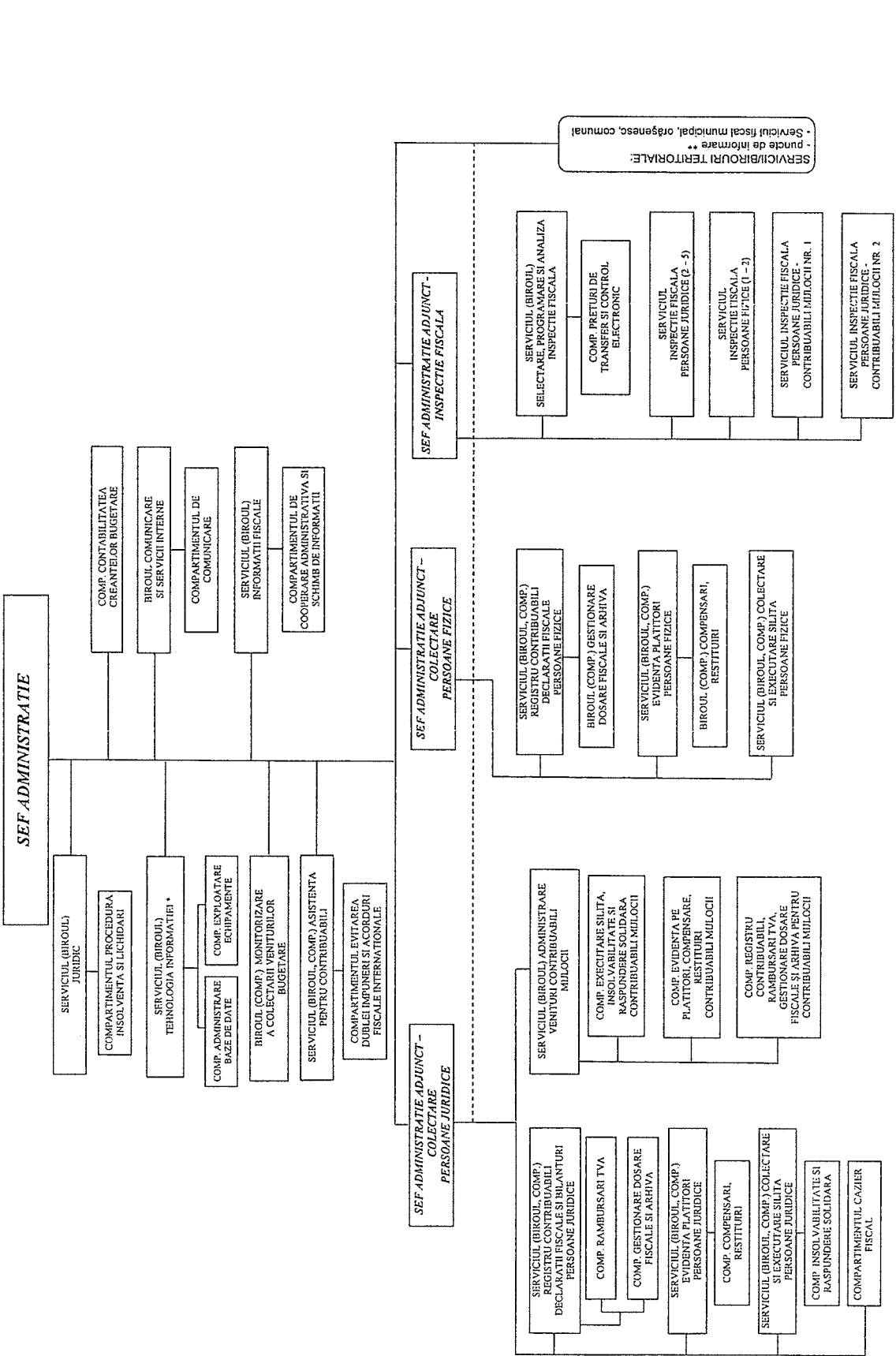

* Din punct de vedere metodologic se subordonează M.F.
 ** Se înfiinţează prin ordin al preşedintelui ANAF
 Nota: 1) în situaţia în care structurile prevăzute în nivel de serviciu/birou/compartiment vor funcţiona la nivel de compartiment, structurile aflate în coordonarea acestora se subordonează direct şefului de administraţie (ajunsa).
 2) în cazul în care nu se pot constitui eşarpat compartimentele din subordinea serviciilor/bouroilor, datorită numărului insuficient de posturi, atribuţiile acestora vor fi preluate de alte structuri din acelaşi domeniu

ADMINISTRATIA JUDETEANA A FINANTELOR PUBLICE - categoria "A"
(Se aplica Administratiei Judetene a Finantelor publice GALATI care are sediul stabilit in aceeasi localitate ca si directia generala regionala a finantelor publice)

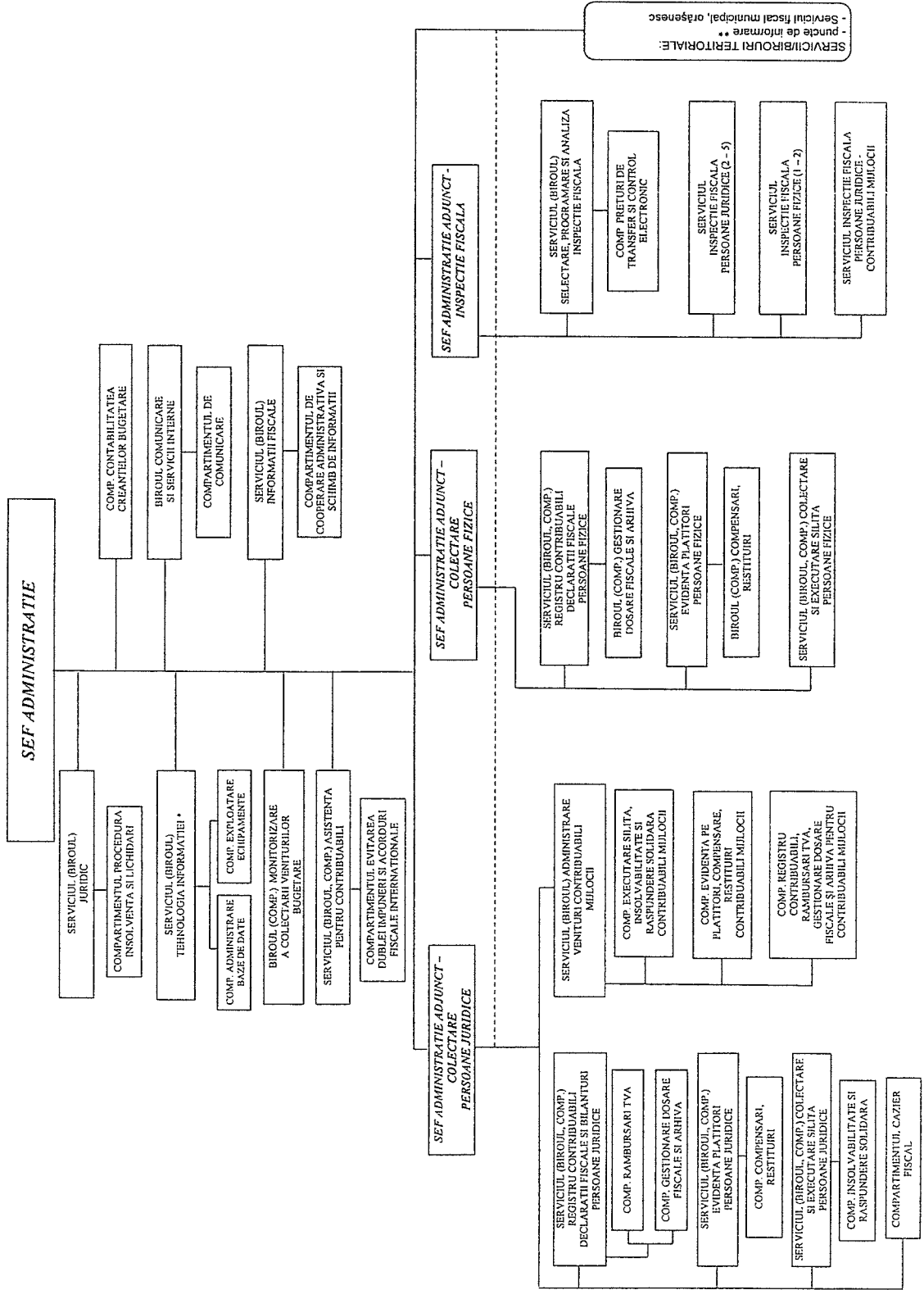

* Din punct de vedere metodologic se subordonează M.F.
 ** Se înfiinţează prin ordin al preşedintelui ANAF
 Nota: 1) În situaţia în care structurile prevăzute la nivel de serviciu/birou/compartiment vor funcţiona la nivel de serviciu/birou/compartiment se subordonează direct şefului de administraţie (adjunct)
 2) În cazul în care nu se pot constitui separat compartimentele din subordinea serviciilor/biourilor, datorită numărului insuficient de posturi, atribuţiile acestora vor fi preluate de alte structuri din acelaşi domeniu

ADMINISTRATIA JUDETEANA A FINANTELOR PUBLICE - categoria "A"
(Se aplica Administratiilor Judetene ale Finantelor publice cu sediul stabilit in alta localitate decat cea a directiei generale regionale a finantelor publice, respectiv: AJFP ARGES, ARAD, BIHOR, MURES)

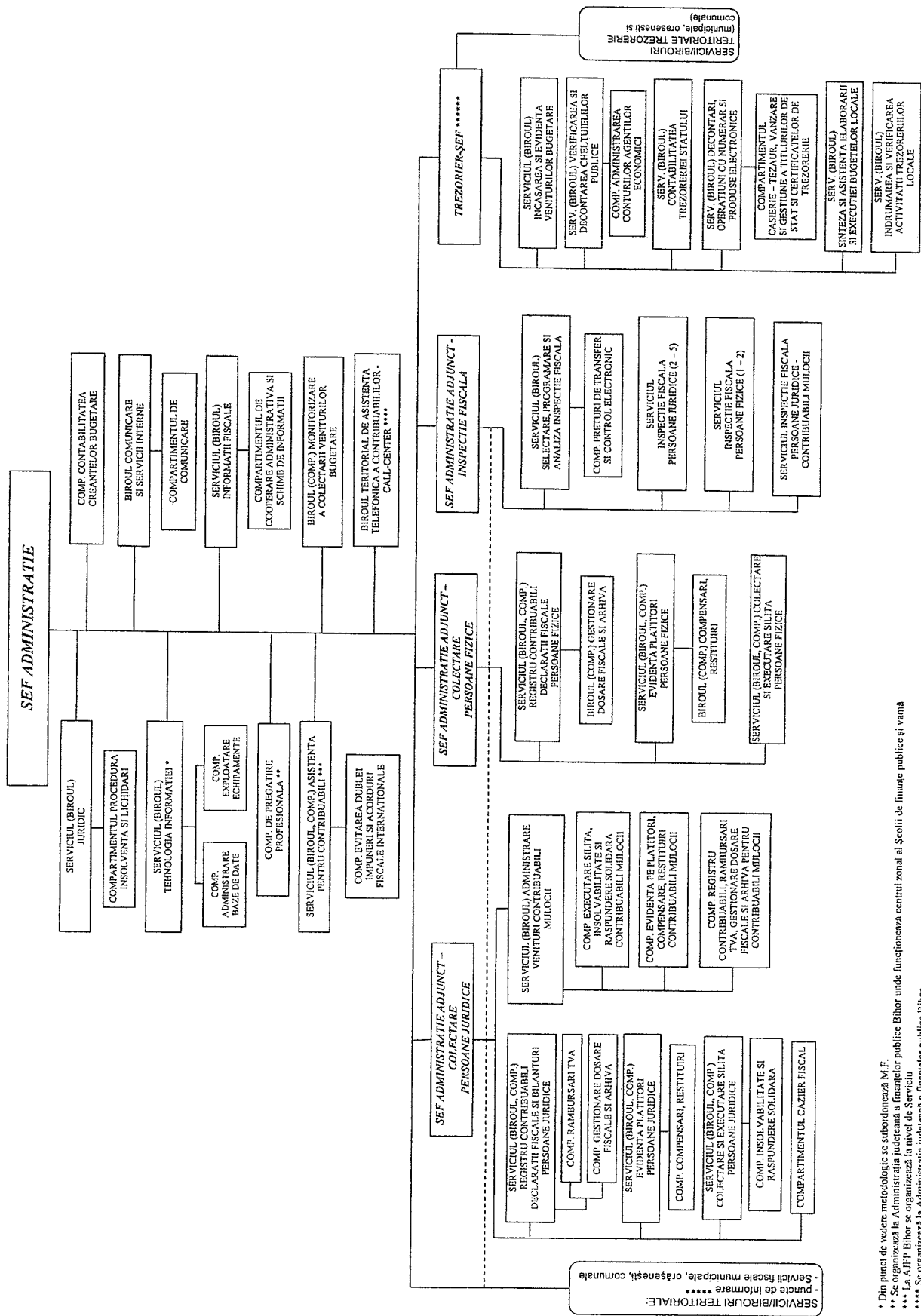

* Din punct de vedere metodologic se subordoneaza M.F.
 ** Se organizeaza la Administratia Judetena a Finantelor publice Bihor unde functioneaza centrul zonal al Scolii de finante publice și vană
 *** La AJFP Bihor se organizează la nivel de Serviciu
 **** Se organizează la Administratia Judetena a Finantelor publice Bihor
 ***** Se inființează prin ordin al președintelui ANAF
 ***** Intreaga structura se subordonează Ministerului Finantelor - Directia generala de contabilitate publica, din punct de vedere metodologic, al organizării și al raporturilor care au legătura cu domeniul de activitate al direcției generale, Direcția generală de încozorare și datoric și datoric publică, din punct de vedere al raportării fondurilor din bugetul trezoreriei statului și al denulării operațiunilor cu tihuri de spaț destinate populației, având relații funcționale și pe linie metodologică cu celelalte direcții generale din cadrul M.F. conform arboriților acestora
 Nota: 1) In situația în care structurile prevăzute la nivel de serviciu/birou/compartiment vor funcționa la nivel de compartiment, structurile aflate în coordonarea acestora se subordonează direct șefului de compartiment (adjunct)
 2) In cazul în care nu se pot constitui separat compartimentele din subordinea serviciilor/biourilor, datorită numărului insuficient de posturi, atribuțiile acestora vor fi preluate de alte structuri din același domeniu





ADMINISTRATIA JUDETEANA A FINANTELOR PUBLICE - categoria "A"
 (Administrația Județeană a Finanțelor publice cu sediul stabilit în alta localitate decât cea a direcției generale regionale a finanțelor publice, respectiv AJFP CONSTANȚA)

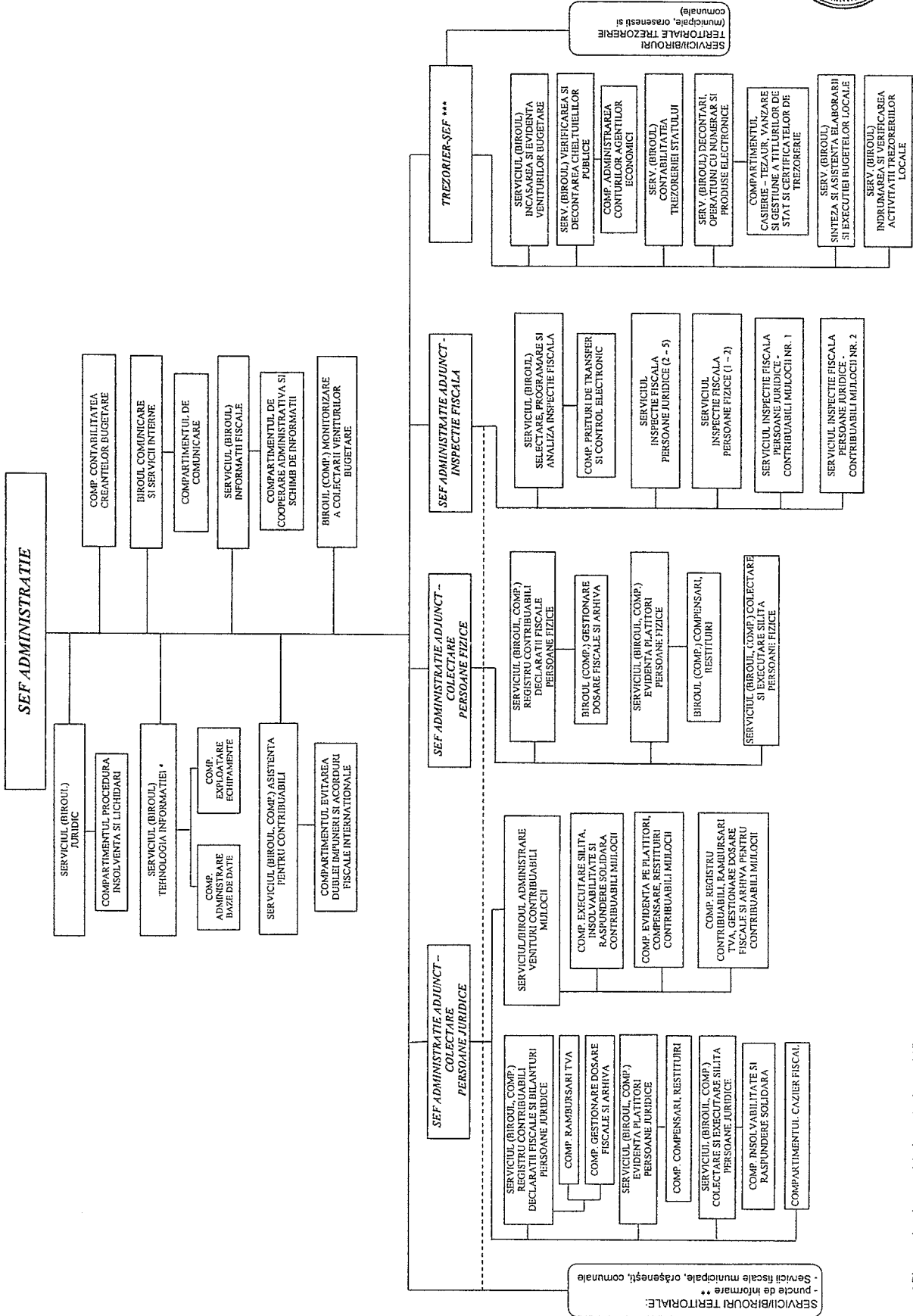

* Din punct de vedere metodologic se subordonază M.F.

** Se îndreaptă prin ordin al președintelui ANAF

*** Intreaga structură se subordonează Ministerului Finanțelor - Direcția generală de contabilitate publică, din punct de vedere metodologic, al organizației și al raportărilor care au legătură cu domeniul de activitate al direcției generale, din punct de vedere al repartizării fondurilor din bugetul trezoreriei statului și al detaliilor operațiunilor cu titluri de stat destinate populației, având relații funcționale și pe linie metodologică cu celelalte direcții generale din cadrul M.F., conform atribuțiilor acestora.

Notă: 1) În situația în care structurile prevăzute la nivelul de serviciu/birou/compartiment vor funcționa la nivel de compartiment, structurile aflate în coordonarea acestora se subordonează direct șefului de administrație (adjunct).

2) În cazul în care nu se pot constitui separat compartimentele din subordinea serviciilor/biourilor, datorită numărului insuficient de posturi, atribuțiile acestora vor fi preluate de alte structuri din același domeniu.

ADMINISTRATIA JUDETEANA A FINANTELOR PUBLICE - categoria "A"
 (Administratia judeteana a finantelor publice cu sediul stabilit in alta localitate decat cea a directiei generale regionale a finantelor publice, respectiv AJFP BACAU)

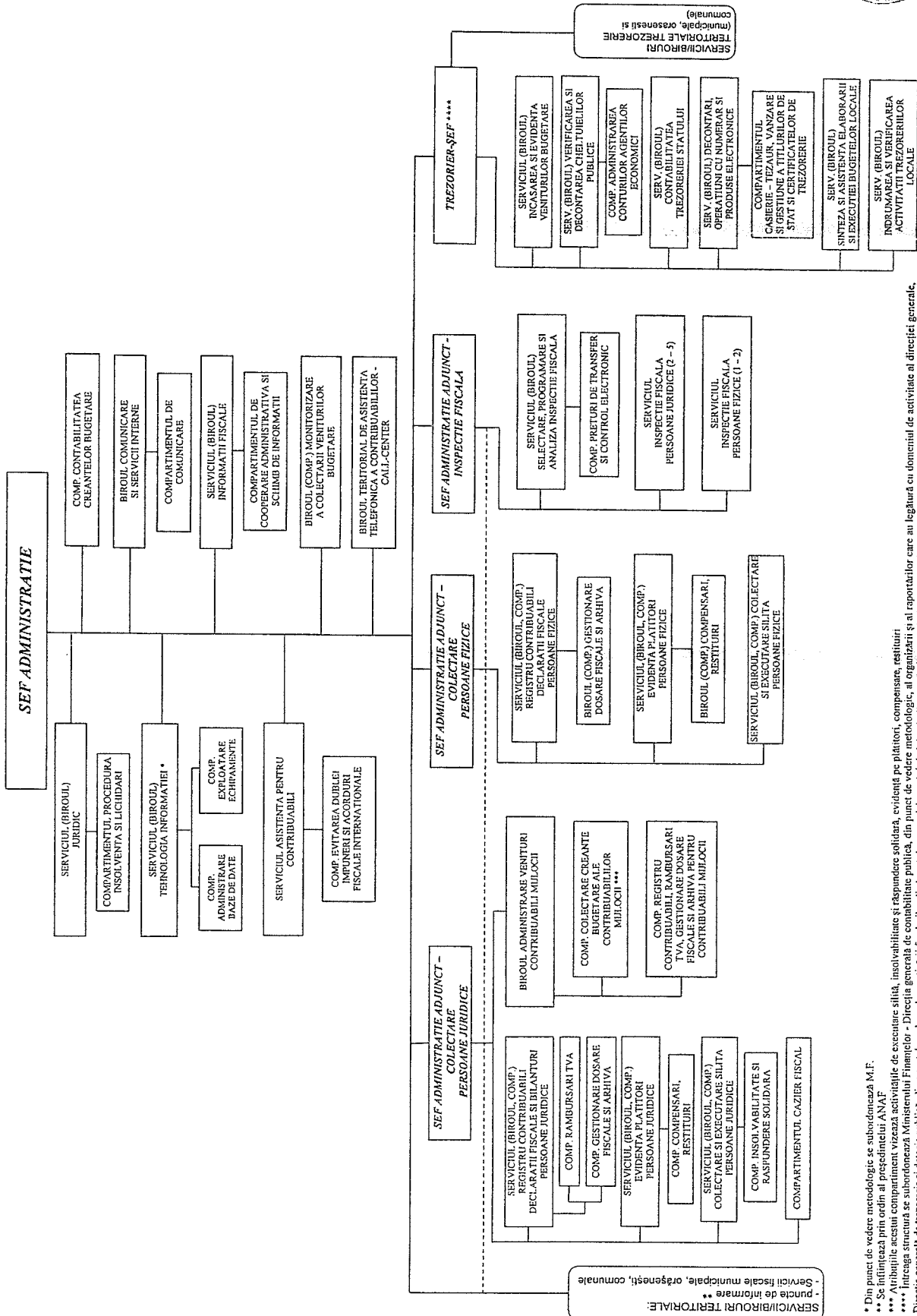

* Din punct de vedere metodologic se subordonează M.F.
 ** Se înfățișează prin ordin al președintelui ANAF
 *** Atribuțiile acestui compartiment vizează activitățile de execuție silită, insolvențiere și răspundere solidară, evidențiere și răspundere solidară, evidențiere pe plătitori, compensare, restituiri
 **** Intreaga structură se subordonează Ministerului Finanelor - Direcția generală de contabilitate publică, din punct de vedere metodologic, al organizației și al raporturilor care au legătură cu domeniul de activitate al direcției generale, Direcția generală de trezorerie și datorie publică, din punct de vedere al repartizării fondurilor din bugetul trezoreriei statului și al derulării operațiilor cu titlu de stat destinate populației, având relații funcționale și pe linie metodologică cu celelalte direcții generale din cadrul M.F. conform atribuțiilor acestora
 Notă: 1) în situația în care structurile prevăzute la nivel de serviciu/birou/compartiment vor funcționa în coordonarea acestora se subordonează direct șefului de administrație (adjunct).
 2) în cazul în care nu se pot constitui separat compartimentele din subordinea serviciilor/biourilor, datorită numărului insuficient de posturi, atribuțiile acestora vor fi preluate de alte structuri din același domeniu

ADMINISTRATIA JUDETEANA A FINANTELOR PUBLICE - categoria "A"
(Se aplica Administratiilor Judetene ale Finantelor publice cu sediul stabilit in alta localitate decat cea a directiei generale regionale a finantelor publice, respectiv: AJFP OLT)

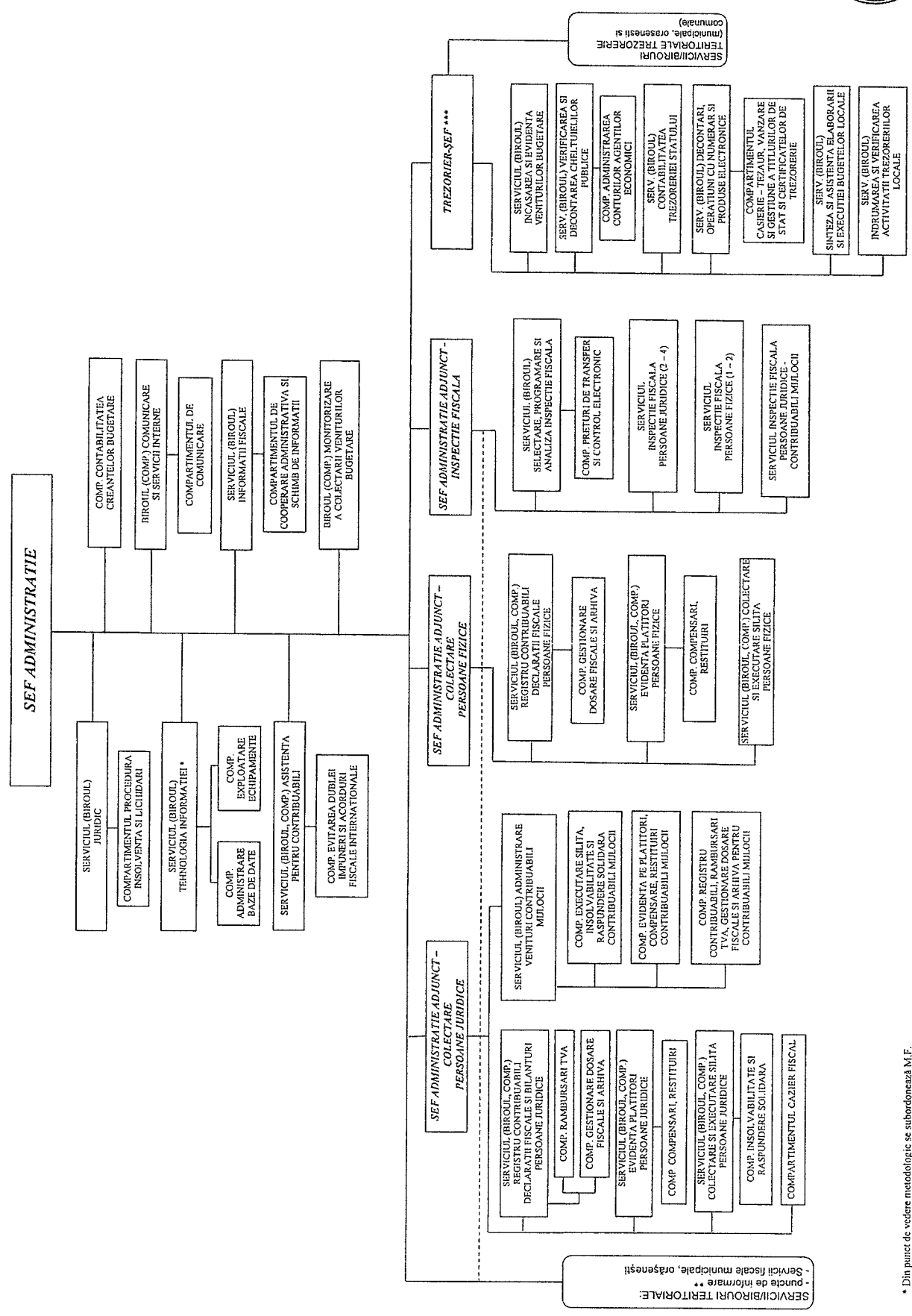

* Din punct de vedere metodologic se subordoneaza M.F.
 ** Se infiinta prin ordin al președintelui ANAF
 *** Inuaga structura se subordoneaza Ministerului Finantelor - Directia generala de contabilitate publica, din punct de vedere metodologic, al organizării și al raportărilor care au legatură cu domeniul de activitate al directiei generale, Directia generala de trezorerie și datori publică, din punct de vedere al repartizării fondurilor din bugetul trezoreriei statului și al detărilor operaționale cu titluri de stat destinate populației, având relații funcționale și pe linie metodologică cu celelalte direcții din cadrul M.F., conform atribuțiilor acestora
 Nota: 1) In situatia in care structurile prevazute la nivel de serviciu/birou/compartiment vor funcționa la nivel de compartiment, structurile aflate in coordonarea acestora se subordonează direct seului de administratie (adjunct).
 2) In cazul in care nu se pot constitui separat compartimentele din subordinea serviciilor/biourilor, datorită numărării insuficient de posturi, atribuțiile acestora vor fi preluate de alte structuri din același domeniu

ADMINISTRAȚIA JUDEȚEANĂ A FINANTELOR PUBLICE - categoria "B"

(Se aplică Administrațiilor județene ale finanțelor publice aflate decât cele care au sediul stabilit în aceleași localități ca și direcțiile generale regionale ale finanțelor publice, respectiv AJFP: BOTOȘANI, NEAMȚ, VASLUI, BRĂILA, BUZĂU, TULCEA, VRANCEA, CĂLĂRAȘI, DĂMBŢOVIȚA, GIURGIU, FĂLŢOANI, TELEORMAN, GORJ, MEHEDINȚI, CARAȘ-SEVERIN, HUNEDOARA, BISTRIȚA-NĂȘĂUD, MARAMUREȘ, SATU-MARE, SALAJ, ALBA, COVASNA, IARGHIT)

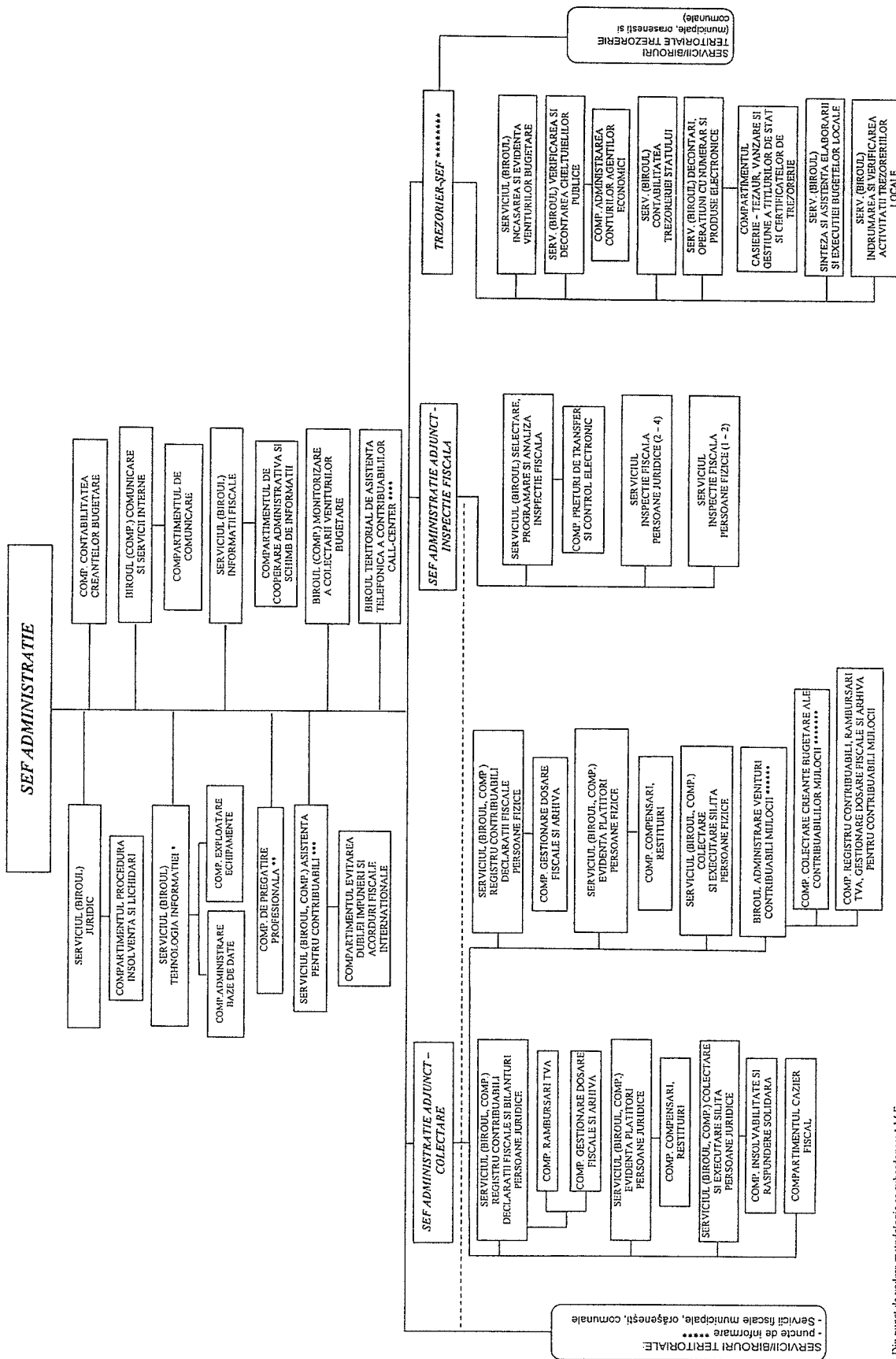

* Din punct de vedere metodologic se subordonează M.F.
 ** Se organizează la administrațiile județene ale finanțelor publice unde funcționează centrele zonale ale Școlii de finanțe publice și vamă (Vrancea)
 *** La AJFP Satu-Mare se organizează la nivel de Servicii
 **** Se organizează la Administrația județeană a finanțelor publice Satu Mare
 ***** Se înființează prin ordin al președintelui ANAF
 ***** La AJFP Tulcea se organizează la nivel de Servicii
 ***** Atribuțiile acestui compartiment vizează activitățile de executare silită, insolvențiere și răspundere solidară, evidențierea plăților, compensare, restituții
 ***** Întreaga structură se subordonează Ministerului Finanțelor - Direcția generală de contabilitate publică, din punct de vedere metodologic, al organizațiilor și al rapoartelor care au legătură cu domeniul de activitate al direcției generale, Direcția generală de trezorerie și datorie publică, din punct de vedere al raportării fondurilor din bugetul trezoreriei statului și al deciziilor operaționale cu titlu de suport deplin populației, sub aspect funcțional și pe linie metodologică cu celelalte direcții generale din cadrul M.F., conform atribuțiilor acestora
 Nota: 1) În situația în care structurile prevăzute la nivel de servicii/birouri/compartimente vor funcționa la nivel de compartiment, sursele de informare în coordonarea acestora se subordonează direct șefului de administrație (adjunct).
 2) În cazul în care nu se pot constitui separate compartimente din subordinea serviciilor/orașelor, datorită numărului insuficient de posturi, atribuțiile acestora vor fi preluate de alte structuri din aceeași domeniul



ADMINISTRATIJA JUDETEANA A FINANTELOR PUBLICE - categoria "B"
 (Se aplica Administratiilor judetene ale finantelor publice aflate decat cele care au sediul stabilit in aceleasi localitati ca si directiile generale regionale ale finantelor publice, respectiv AJFP: SUCEAVA, SIBIU, VALCEA)

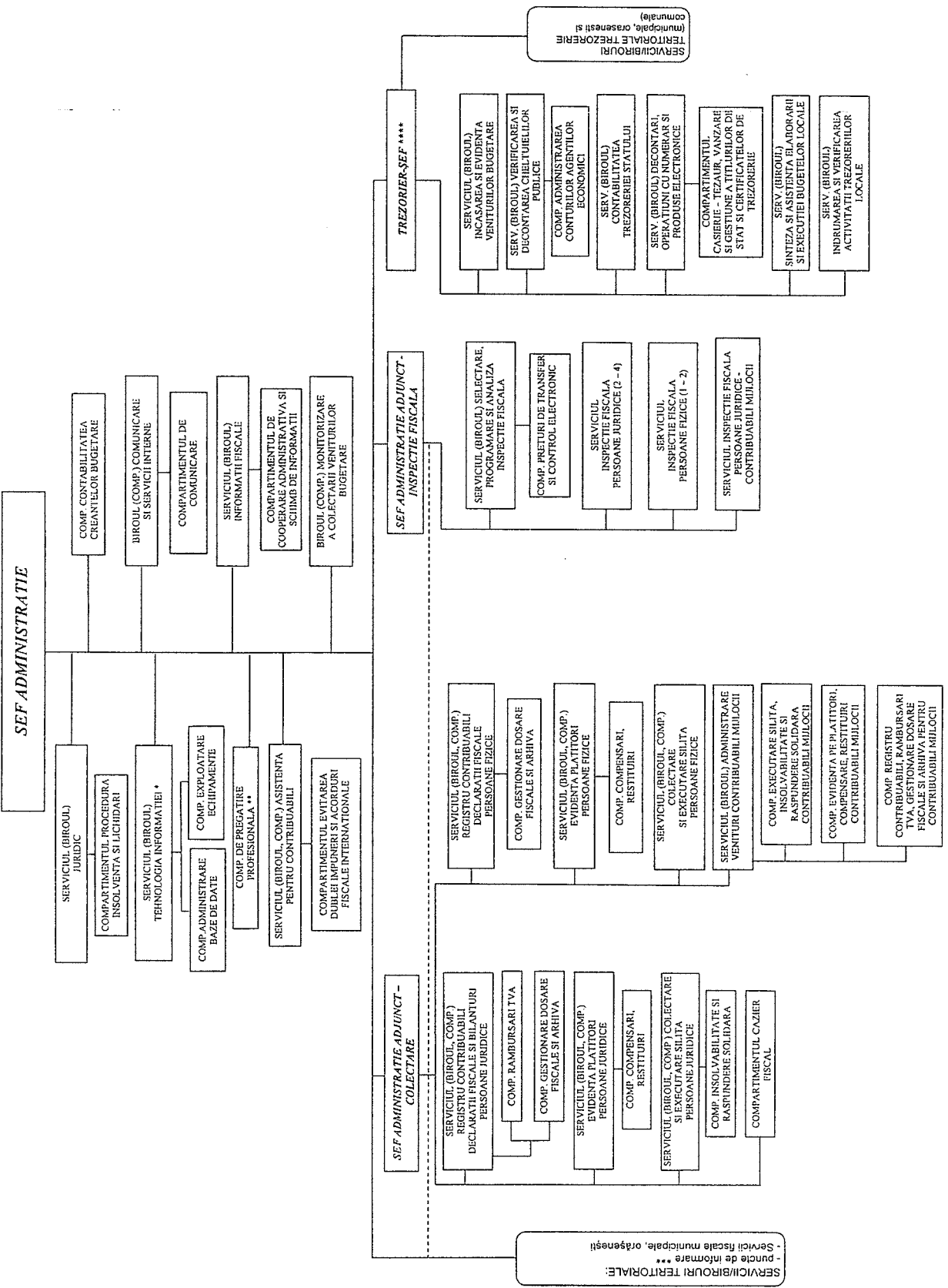

* Din punct de vedere metodologic se subordoneaza M.F.
 ** Se organizeaza in administratiile judetene ale finantelor publice unde functioneaza centrele zonale ale Scoii de finante publice si vama (Valcea)
 *** Se organizeaza in administratiile judetene ale finantelor publice unde functioneaza centrele zonale ale Scoii de finante publice si vama (Valcea)
 **** Se organizeaza in administratiile judetene ale finantelor publice unde functioneaza centrele zonale ale Scoii de finante publice si vama (Valcea)
 ***** Se organizeaza in administratiile judetene ale finantelor publice unde functioneaza centrele zonale ale Scoii de finante publice si vama (Valcea)
 Note: 1) In situatia in care structura prezenta nu este completata la nivelul serviciilor/compartimentelor functionale in nivel de compartiment, structurile aflate in coordonarea acestora se subordoneaza direct şefului de administratie (adjunct)
 2) In cazul in care nu se pot constitui separat compartimentele din subordinea serviciilor/biourilor, Jatorita mărării insuficienţei de posturi, atribuţiile acestora vor fi preluate de alte structuri din acelaşi domeniu.

SERVICIUL FISCAL MUNICIPAL.....
 (se organizeaza si functioneaza la nivelul municipiilor neresedinta de judet)

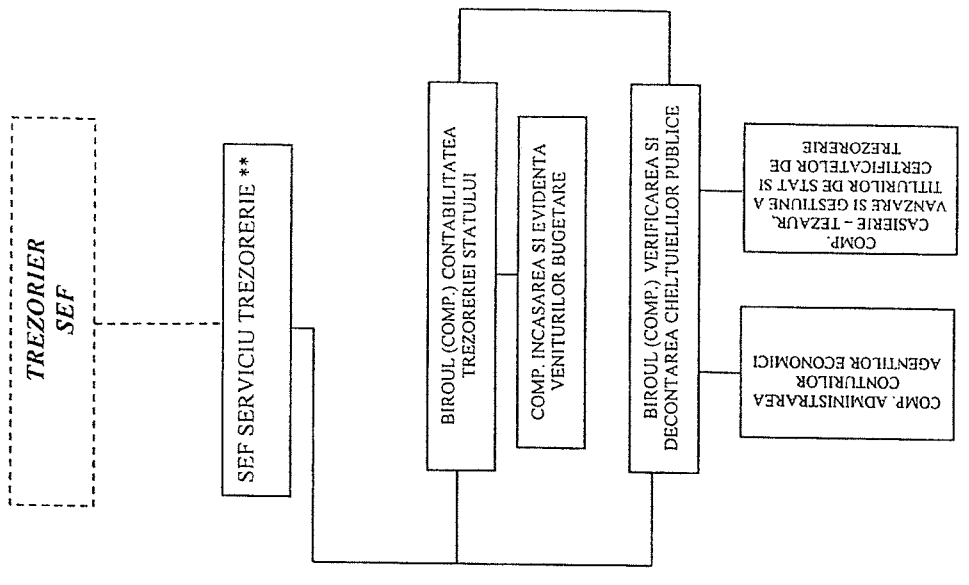
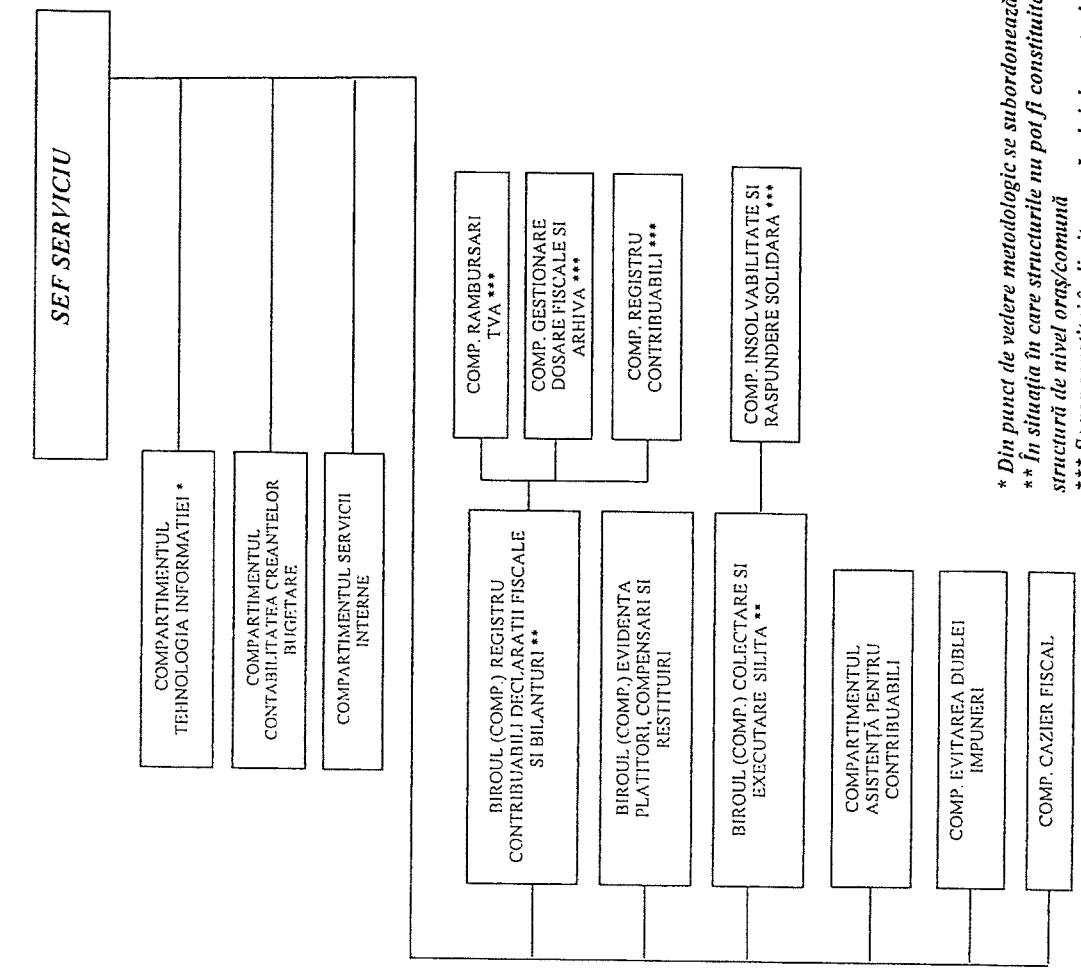

* Din punct de vedere metotologic se subordonează M.F.
 ** În situația în care structurile nu pot fi constituite, datorită numărului insuficient de posturi, va funcționa cu structură de nivel oraș/comună
 *** Se vor constitui în limita numărului de posturi alocate; în situația în care nu se pot constitui separat compartimentele din subordine, atribuțiile acestora vor fi preluate de alte structuri

Notă: În situația în care nu pot fi constituite birouri/compartimente (cu excepția activității de trezorerie), datorită numărului insuficient de posturi, atribuțiile acestora vor fi preluate de alte structuri din același domeniu

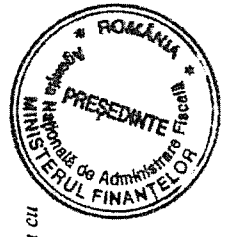

SERVICIUL FISCAL ORASENESC

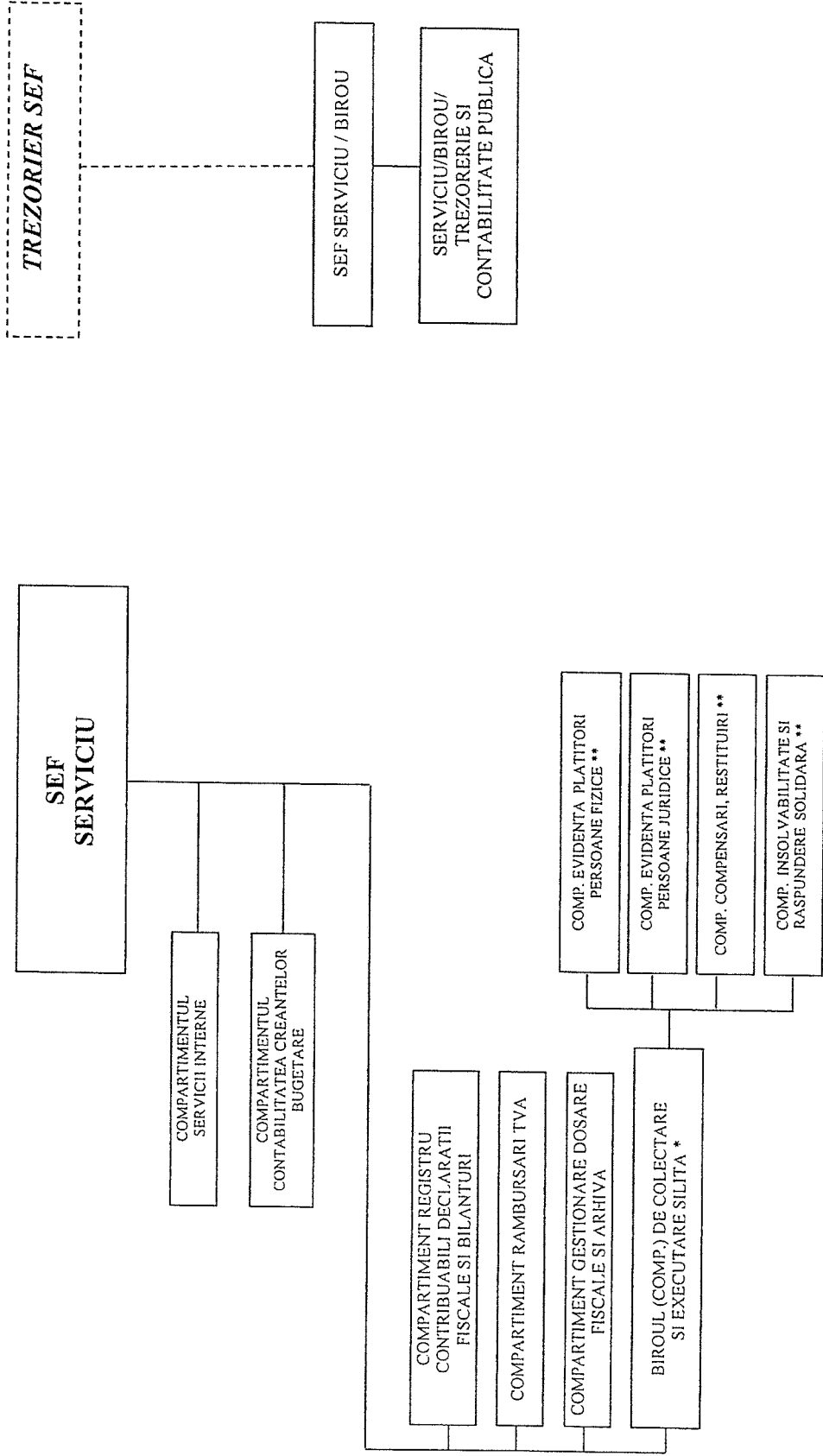

* In cazul in care se vor constitui la nivel de compartiment, structurile iflate in coordonare vor fi prevazute in subordinea sefului de serviciu de la Serviciul fiscal orasenesc
 ** Se vor constitui in limita numarului de posturi alocati; in situatia in care nu se pot constitui separat compartimentele din subordine, atributiile acestora vor fi preluate de alte structuri

Noți: In situatia in care nu pot fi constituite birouri/compartimente (cu exceptia activității de trezorerie), datorită numărului insuficient de posturi, atribuțiile acestora vor fi preluate de alte structuri din același domeniu

BIROUL FISCAL COMUNAL.....

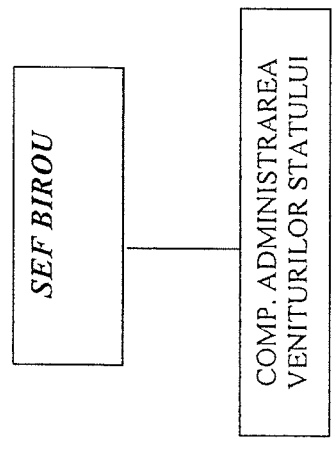
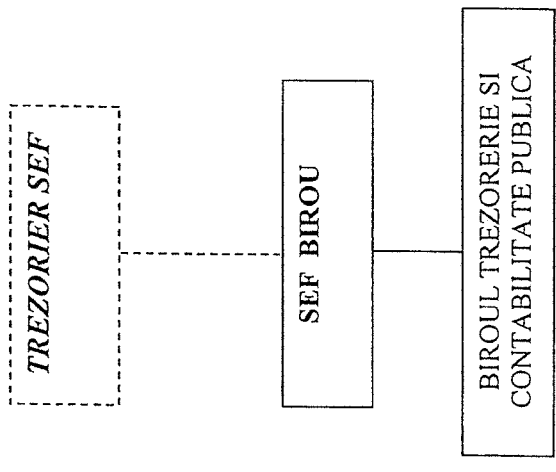

Direcțiile generale regionale ale finanțelor publice și structurile din cadrul acestora

Nr. crt.	Denumirea direcțiilor generale regionale ale finanțelor publice și sediul	Număr total structuri subordonate	Administrațiile județene ale finanțelor publice		Servicii / birouri fiscale care funcționează în structura Administrațiilor județene ale finanțelor publice		
			Denumirea	Categoria*	Servicii fiscale municipale	Servicii fiscale orășenești	Birouri fiscale comunale
0	1	2	4	5	6	7	8
1	PLOIEȘTI	34	Argeș	A	Câmpulung	Costești	nu are
					Curtea de Argeș	Topoloveni	
				Mioveni			
			1		2	3	
			Călărași	B	Oltenița	Lehliu	nu are
						Budești	
			1		1	2	
			Dâmbovița	B	nu are	Moreni	nu are
						Găești	
						Pucioasa	
						Titu	
			1			4	
			Giurgiu	B	nu are	Bolintin-Vale	nu are
						Mihăilești	
			1			2	
			Ialomița	B	Fetești	nu are	nu are
1		2					
Prahova	A	Câmpina	Băicoi**	nu are			
			Mizil				
			Bușteni				
			Slănic				
			Văleni				
			Boldești-Scăeni				
1		1	6				
Teleorman	B	Turnu Măgurele	Videle	nu are			
			Roșiori de Vede				
1		2	2				
7		8	19	0			

*) Administrațiile județene ale finanțelor publice se clasifică în administrații de categoria "A", respectiv administrații de categoria "B" în funcție de volumul și complexitatea activității de administrare a persoanelor fizice

***) unități care nu au constituită structura de trezorerie



Nr. crt.	Denumirea direcțiilor generale regionale ale finanțelor publice și sediul	Număr total structuri subordonate	Administrațiile județene ale finanțelor publice		Servicii / birouri fiscale care funcționează în structura Administrațiilor județene ale finanțelor publice		
			Denumirea	Categoria*	Servicii fiscale municipale	Servicii fiscale orășenești	Birouri fiscale comunale
0	1	2	4	5	6	7	8
2	TIMIȘOARA	26	Arad	A	nu are	Chișineu-Criș	Săvârșin
						Lipova	
						Ineu	
						Sebiș	
			1			4	1
			Caraș-Severin	B	Caransebeș	Băile Herculane**	Bozovici
						Moldova Nouă	
						Oravița	
						Oțelul Roșu	
			1		1	4	1
			Hunedoara	B	Brad	Hațeg	nu are
					Hunedoara		
					Orăștie		
					Petroșani		
1		4	1				
Timiș	A	Lugoj	Deta	nu are			
			Făget				
			Buziaș				
			Jimbolia				
1		1	5				
4		6	14	2			

*) Administrațiile județene ale finanțelor publice se clasifică în administrații de categoria "A", respectiv administrații de categoria "B" în funcție de volumul și complexitatea activității de administrare a persoanelor fizice

***) unități care nu au constituită structura de trezorerie



Nr. crt.	Denumirea direcțiilor generale regionale ale finanțelor publice și sediul	Număr total structuri subordonate	Administrațiile județene ale finanțelor publice		Servicii / birouri fiscale care funcționează în structura Administrațiilor județene ale finanțelor publice		
			Denumirea	Categoria*	Servicii fiscale municipale	Servicii fiscale orășenești	Birouri fiscale comunale
0	1	2	4	5	6	7	8
3	CLUJ-NAPOCA	26	Bihor	A	nu are	Aleșd	nu are
						Beiuș	
						Marghita	
						Salonta	
			1			4	
			Bistrița-Năsăud	B	nu are	Beclean	nu are
						Năsăud	
						Sângerz-Băi	
			1			3	
			Cluj	A	nu are	Turda	Huedin
						Dej	
						Gherla	
			1		3	1	
			Maramureș	B	Sighetu Marmației	Târgu Lăpuș	nu are
						Vișeu de Sus	
1		1	2				
Satu Mare	B	Carei	Negrești-Oaș	nu are			
			Tășnad				
1		1	2				
Sălaj	B	nu are	Șimleu Silvaniei	nu are			
			Jibou				
			Cehu Silvaniei				
1			3				
6			5	15	0		

*) Administrațiile județene ale finanțelor publice se clasifică în administrații de categoria "A", respectiv administrații de categoria "B" în funcție de volumul și complexitatea activității de administrare a persoanelor fizice



Nr. crt.	Denumirea direcțiilor generale regionale ale finanțelor publice și sediul	Număr total structuri subordonate	Administrațiile județene ale finanțelor publice		Servicii / birouri fiscale care funcționează în structura Administrațiilor județene ale finanțelor publice			
			Denumirea	Categoria*	Servicii fiscale municipale	Servicii fiscale orășenești	Birouri fiscale comunale	
0	1	2	4	5	6	7	8	
4	IAȘI	29	Bacău	A	Onesti	Buhusi	Podu-Turcului	
						Moinesti		
			1		1	2	1	
			Botoșani	B	Dorohoi	Darabani	nu are	
						Saveni		
			1		1	2		
			Iași	A	Pașcani	Hârlău	Răducăneni	
						Târgu Frumos		
			1		1	2	1	
			Neamț	B	Roman	Târgu-Neamț	nu are	
						Bicaz		
			1		1	2		
			Suceava	B		Câmpulung Moldovenesc	Gura Humorului	nu are
						Fălticeni		
						Rădăuți	Siret	
Vatra Dornei								
1		4	2					
Vaslui	B		Bârlad	Negrești	nu are			
			Huși					
1		2	1					
6			10	11	2			

*) Administrațiile județene ale finanțelor publice se clasifică în administrații de categoria "A", respectiv administrații de categoria "B" în funcție de volumul și complexitatea activității de administrare a persoanelor fizice

Nr. crt.	Denumirea direcțiilor generale regionale ale finanțelor publice și sediul	Număr total structuri subordonate	Administrațiile județene ale finanțelor publice		Servicii / birouri fiscale care funcționează în structura Administrațiilor județene ale finanțelor publice		
			Denumirea	Categoria*	Servicii fiscale municipale	Servicii fiscale orășenești	Birouri fiscale comunale
0	1	2	4	5	6	7	8
5	BRAȘOV	33	Alba	B	Aiud	Câmpeni	nu are
					Blaj	Cugir	
					Sebeș	Zlatna**	
			1		3	3	
			Brașov	A	Făgăraș	Săcele	nu are
						Codlea	
						Rupea	
						Victoria**	
						Zărnești**	
			1		1	6	
			Covasna	B	Târgu Secuiesc	Baraolt	nu are
			1		1	1	
			Harghita	B	Odorheiu Secuiesc	Gheorgheni	nu are
			1		2	1	
			Mureș	A	Sighișoara	Luduș	nu are
					Reghin	Sovata	
Târnăveni							
1		3	2				
Sibiu	B	Mediaș	Agnita	nu are			
			Săliște				
			Avrig				
1		1	3				
6		11	16	0			

*) Administrațiile județene ale finanțelor publice se clasifică în administrații de categoria "A", respectiv administrații de categoria "B" în funcție de volumul și complexitatea activității de administrare a persoanelor fizice

***) unități care nu au constituită structura de trezorerie

Nr. crt.	Denumirea direcțiilor generale regionale ale finanțelor publice și sediul	Număr total structuri subordonate	Administrațiile județene ale finanțelor publice		Servicii / birouri fiscale care funcționează în structura Administrațiilor județene ale finanțelor publice		
			Denumirea	Categoria*	Servicii fiscale municipale	Servicii fiscale orășenești	Birouri fiscale comunale
0	1	2	4	5	6	7	8
6	CRAIOVA	27	Dolj	A	nu are	Calafat	nu are
						Filiași	
						Segarcea	
						Bechet	
						Bălești	
			1			5	
			Gorj	B	nu are	Motru	nu are
						Novaci	
						Târgu Cărbunești	
						Rovinari	
			1			4	
			Mehedinți	B	nu are	Strehaia	nu are
						Orșova	
						Vânju Mare	
						Baia de Aramă	
1			4				
Olt	A	Caracal	Balș	nu are			
			Corabia				
			Scornicești**				
1		1	3				
Vâlcea	B	Drăgășani	Bălcești	nu are			
			Gura Lotrului				
			Horezu				
			Băbeni				
1		1	4				
5		2	20	0			

*) Administrațiile județene ale finanțelor publice se clasifică în administrații de categoria "A", respectiv administrații de categoria "B" în funcție de volumul și complexitatea activității de administrare a persoanelor fizice

***) unități care nu au constituită structura de trezorerie

Nr. crt.	Denumirea direcțiilor generale regionale ale finanțelor publice și sediul	Număr total structuri subordonate	Administrațiile județene ale finanțelor publice		Servicii / birouri fiscale care funcționează în structura Administrațiilor județene ale finanțelor publice			
			Denumirea	Categoria*	Servicii fiscale municipale	Servicii fiscale orășenești	Birouri fiscale comunale	
0	1	2	4	5	6	7	8	
7	GALAȚI	25	Brăila	B	nu are	Însurăței	nu are	
						Făurei		
						Ianca		
			1			3		
			Buzău	B	Râmnicu Sărat	Pogoanele	nu are	
						Pătărlagele		
			1		1	2		
			Constanța	A	Mangalia	Eforie	Băneasa**	
					Medgidia	Hârșova		
			1		2	2	1	
			Galați	A	Tecuci	Târgu Bujor	nu are	
			1		1	1	0	
			Tulcea	B	nu are	Babadag	Baia	
						Măcin		
			Sulina					
1			3	1				
Vrancea	B	Adjud	Panciu	nu are				
1		1	1					
6		5	12	2				
TOTAL		200	40		47	107	6	

*) Administrațiile județene ale finanțelor publice se clasifică în administrații de categoria "A", respectiv administrații de categoria "B" în funcție de volumul și complexitatea activității de administrare a persoanelor fizice

***) unități care nu au constituită structura de trezorerie

