



MINISTERUL FINANTELOR
Agenția Națională de Administrare Fiscală
Direcția Generală Regională a Finanțelor Publice Brașov
Administrația Județeană a Finanțelor Publice Brașov
Serviciul Asistență pentru Contribuabili



SERVICII OFERITE CONTRIBUABILILOR DE CĂTRE ANAF

15 Iunie 2023



Ce facem pentru a-ți fi de ajutor?

Digitalizarea serviciilor fiscale

Ce facem pentru a-ți fi de ajutor?

- Mediul digital reprezintă o oportunitate pentru Agenție și pentru contribuabili de a aloca și gestiona în mod eficient resursele materiale, financiare și de timp.
- Proiectele dezvoltate de ANAF în acest sens presupun digitalizarea interacțiunii cu contribuabilii prin oferirea de servicii electronice și telefonice moderne.
- Totodată, procesul de digitalizare este o provocare pentru Agenție, fiind nevoie de o schimbare profundă atât la nivelul organizației, cât și în societate. Pentru a ține pasul cu ritmul schimbărilor în ceea ce privește nevoile contribuabililor și ale mediului de afaceri feedback-ul acestora este important pentru instituția noastră.

Spațiul Privat Virtual - SPV

Este serviciul electronic utilizat pentru a evita deplasarea la sediul administrației fiscale, în scopul obținerii unor informații, pentru a depune declarații fiscale sau pentru efectuarea de plăți.

Pe lângă depunerea de declarații, de aici puteți obține diverse documente sau informații despre obligațiile de plată.



The logo for 'Spațiul Privat Virtual' (SPV) features the letters 'S', 'P', and 'V' in a large, bold, dark blue font. The letters are filled with a pattern of binary code (0s and 1s) and a globe, symbolizing digital and global connectivity. Below the letters, the full name 'Spațiul Privat Virtual' is written in a smaller, dark blue font.

SPV
Spațiul Privat Virtual

SPV – Spațiul Privat Virtual

OBLIGATORIU din 01.03.2022 pentru PJ, PFA/II/IF, asocieri, ONG, profesii liberale
OPȚIONAL pentru contribuabilii persoane fizice

Disponibil
7 ZILE DIN 7
24 ORE DIN 24
Lucrările de mentenanță sunt anunțate

GRATUIT
pentru
contribuabili

Documentele comunicate de MF/ANAF prin SPV sunt **semnate** cu semnătură electronică extinsă bazată pe un certificat calificat / sigiliu electronic calificat

Se accesează de pe
www.anaf.ro

Permite obținerea **ISTORICULUI** acțiunilor, **DUPLICATE** recipise/ declarații, asigurând **dovezi privind manipularea datelor și protejarea datelor transmise împotriva riscului de pierdere, furt, deteriorare, orice modificare neautorizată**

SPV

Asigură
PROTECȚIA DATELOR CU CARACTER personal, cf. Regulamentului (UE) 2016/679

Contribuabilii pot primi / transmite **ACTE ADMINISTRATIV FISCALE / CERERI / DECLARAȚII / ÎNTREBĂRI**, pot accesa Sistemul **RO e-Transport / RO e-Factura**, pot face **PROGRAMĂRI, PLĂȚI ONLINE**, etc. fără a se deplasa la sedii ANAF

Permite **MODIFICAREA** datelor contului sau **RENUNȚAREA** la SPV ulterior înregistrării sau **REVOCAREA** drepturilor

Facilitează **COMUNICAREA** cu ANAF, cu **RAPIDITATE, ÎN SIGURANȚĂ, FĂRĂ INTERACȚIUNE DIRECTĂ** cu funcționarii ANAF / alți contribuabili

Înregistrare în SPV pt. PFA/II/IF, PJ, asocieri, ONG, profesii liberale, PF: prin împuternicit/ reprezentant, **deținător de semnătură electronică** sau în nume propriu prin semnătură electronică, online și/sau la ghișeu (orice sediu ANAF).

**Comunicarea actului administrativ fiscal (AAF) →
CONTRIBUABILULUI/PLĂTITORULUI căruia îi este destinat /
împuternicitului sau curatorului, desemnat / numit cf. legii**

AAF emis pe suport hârtie

- prin **poștă**
- prin **remitere la domiciliul fiscal** al contribuabilului/plătitorului ori împuternicitului / curatorului
- prin **remitere la sediul organului fiscal**

AAF emis în formă electronică

- prin **mijloace electronice de transmitere la distanță** ori de câte ori contribuabilul/plătitorul a optat pentru **comunicare electronică** (art. 79 alin. (1¹) CPF **OBLIGATORIE** din 01.03.2022 pentru **PJ, PFA/II/IF, asocieri, ONG, profesii liberale**);
- se consideră **comunicat la data punerii la dispoziția contribuabilului/plătitorului.**
- **în cazul utilizării SPV nu se mai utilizează și altă modalitate de comunicare a actului administrativ-fiscal.**

CONTRIBUABILII/PLĂTITORII pot/sunt obligați (PJ, PFA/II/IF, asocieri, ONG, profesii liberale) să transmită organului fiscal competent cereri, înscrisuri sau orice alte documente și prin mijloace electronice de transmitere la distanță.

**PJ, asocierile și EfPJ,
precum și PF care desfășoară
activități economice
în mod independent/
exercită profesii libere**

**Identificarea contribuabilului/
plătitorului în mediul electronic**

→ numai cu
certIFICATE CALIFICATE

**PERSOANE FIZICE,
altele decât cele
autorizate /
profesii libere**

- credențiale de tip **utilizator/parolă + cod de autentificare de unică folosință /**
- **certificat calificat /**
- telefon mobil, digipass ori alte dispozitive stabilite prin OPANAF cu avizul ADR

SPV – Spațiul Privat Virtual pe www.anaf.ro



Agencia Națională de Administrare Fiscală



Formular

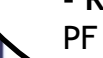
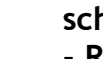
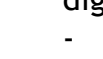
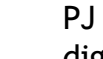
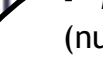

Accesare cont SPV de către titularul certificatului prezentat, (PF, PJ, EfPJ înregistrate cu certificat digital).

Accesare cont SPV de către PF înrolate pe CNP/NIF, cu nume utilizator și parola

Se accesează de către PF înrolate în SPV cu nume utilizator și parolă, pentru a depune electronic formulare/declarații, cereri sau alte documente.

- Meniu înregistrare SPV pentru PF (nume utilizator și parolă) și pentru PF, PJ sau EfPJ înregistrate cu certificat digital;
- Reînnoire certificat digital și schimbarea adresei de email;
- Recuperare nume de utilizator/ parola PF sau schimbarea adresei de email PF.

Contă

Servicii Online

Inregistrare utilizatori

Autentificare certificat
Autentificare utilizator
Depunere declarație unică și alte formulare SPV-PF
Info UE
Contact

SPAȚIUL PRIVAT VIRTUAL Inregistrare/Inrolare persoane fizice/juridice în Spațiul Privat Virtual	DEPUNERE DECLARAȚII 	DEZVOLTATORI APLICAȚII 	NON-RESIDENTS
---	--------------------------------	-----------------------------------	--------------------------

SPV ÎNREGISTRARE PERSOANE FIZICE

(CNP/NIF) nume utilizator + parolă

I. Activare cont **fără deplasare** la ghișeele ANAF:

- „verificare număr document” – scrisoare SPV /somație/notificare;
- „verificare număr înregistrare decizie” – decizie impunere /decizie accesorii;
- Identificare vizuală on-line (sistem video) - obligatorie programarea online** pt identificare vizuală, in cel mult 10 zile.

II. Activare cont **cu deplasare la ghișeu**:

- „aprobarea la ghișeu” – PF prezintă în cel mult 10 zile **la orice ghișeu ANAF BI/CI**, numărul de înregistrare primit online, în vederea aprobării contului.

Recomandăm **bifarea** rubricii →  Sunt de acord să primesc atenționări prin email de la ANAF - Gratuit.

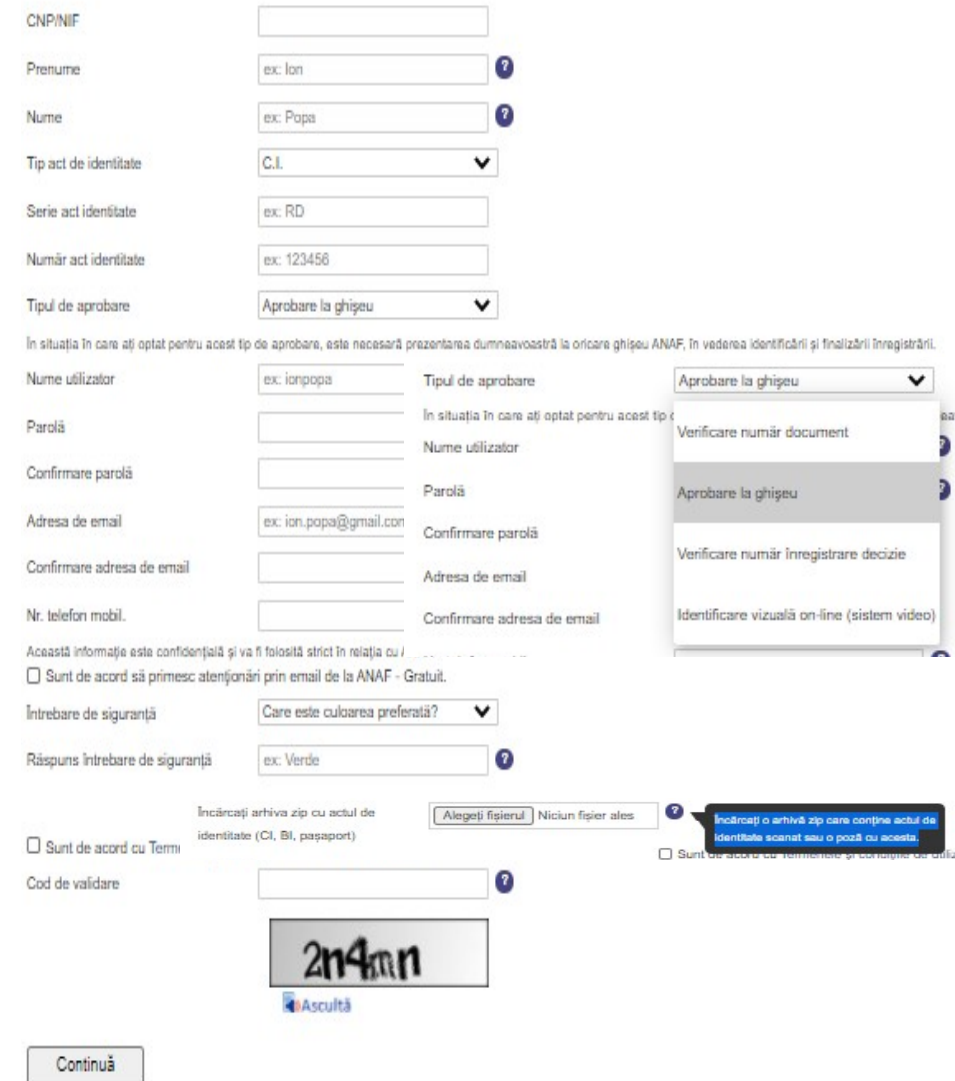

The screenshot shows the ANAF online registration form for physical persons. The form is divided into two columns. The left column contains fields for: CNP/NIF, Prenume (example: Ion), Nume (example: Popa), Tip act de identitate (dropdown: C.I.), Serie act identitate (example: RD), Număr act identitate (example: 123456), Tipul de aprobare (dropdown: Aprobare la ghișeu), Nume utilizator (example: ionpopa), Parolă, Confirmare parolă, Adresa de email (example: ion.popa@gmail.com), Confirmare adresa de email, Nr. telefon mobil., and Cod de validare. The right column contains: Tipul de aprobare (dropdown: Aprobare la ghișeu), Nume utilizator, Parolă, Confirmare parolă, Adresa de email, and Confirmare adresa de email. Below the form, there is a checkbox for 'Sunt de acord să primesc atenționări prin email de la ANAF - Gratuit.', a dropdown for 'Întrebare de siguranță' (example: Care este culoarea preferată?), and a text input for 'Răspuns întrebare de siguranță' (example: Verde). At the bottom, there is a file upload section for 'Încărcăți arhiva zip cu actul de identitate (CI, BI, pașaport)', a 'Continuă' button, and a QR code with the text '2n4rn' and 'Ascultă'.

Cod de identificare fiscal (CUI/CNP) ?

Datele de identificare ale persoanei

Se completează datele de identificare ale persoanei cu calitatea de reprezentant legal, reprezentant desemnat sau
A se vedea [Termeni și Condiții](#).

Cod numeric personal (CNP/NIF) ?

Prenume ?

Nume ?

Tip act de identitate ?

Număr act identitate

Serie act identitate

Calitate ?

Nr. telefon mobil

Această informație este confidențială și va fi folosită strict în relația cu ANAF.

Adresa de email

Sunt de acord să primesc atenționări prin email de la ANAF - Gratuit.

Sunt de acord cu [Termenii și condițiile de utilizare a serviciului](#).

Selectați documentul de confirmare No file chosen

[Descărcați documentul de confirmare](#)

Selectați arhiva zip cu documentele No file chosen ?

justificative

Cod de validare ?

8c1x3

 Ascultă

SPV – ÎNREGISTRARE PF, PJ sau EfPJ cu certificat digital

Art. 12 alin. (9) anexa OPANAF nr. 1090/2022 - utilizarea SPV prin împuternicit sau prin reprezentant desemnat este posibilă dacă îndeplinește, cumulativ, următoarele condiții:

- împuternicirea sau mandatul de reprezentare este **generală/general** pentru toate operațiunile din SPV;
- împuternicirea sau mandatul de reprezentare conține **acordul cu privire la accesul la informațiile referitoare la istoricul acțiunilor anterioare din SPV** al persoanei reprezentate;
- sunt **acceptați termenii și condițiile** de utilizare a SPV.

APROBARE / RESPINGERE

în termen de **10 zile** de la completarea cererii și activarea procedurii de verificare

I. Aprobare LA DISTANȚĂ: Organul fiscal verifică corectitudinea informațiilor din cerere și documentul de reprezentare / împuternicire.

Cauze de respingere a cererii de înregistrare în SPV a PF, PJ sau EfPJ: **datele de identificare înscrise în cerere sunt incorecte**, împuternicirea / desemnarea ca reprezentant nu este **generală pentru toate operațiunile din SPV**.

II. Aprobare LA GHIȘEU: dacă informațiile ref. la calitatea de reprezentant / împuternicit nu se pot verifica sau sunt incomplete / incorecte, precum și dacă s-a furnizat un document electronic copie a imaginii documentului care atestă calitatea de reprezentant desemnat sau împuternicit, reprezentantul legal / desemnat / împuternicitul prezintă la orice unitate ANAF **documentul de identitate**, în original, **documentul din care rezultă calitatea de reprezentant legal / desemnat**, respectiv de împuternicit, în **original sau copie legalizată** și, după caz, **numărul de înregistrare*** atribuit cererii online.

Recomandăm
optarea pt.
notificări pe
email prin **bifă**



FORMULAR DE CONTACT

(câmpurile marcate cu steluță sunt obligatorii)

Vă rugăm să alegeți Codul fiscal/CNP-ul din listă: *

Alegeți categoria solicitării: *

Întrebare: *

-----Alegeți categoria din listă-----

- Alegeți categoria din listă-----
- Asistență și îndrumare de specialitate în domeniul fiscal
- Solicitare înscriere în audiență
- Cereri, sesizări sau propuneri (petiții reglementate de OG nr.27/2002)
- Informații generale de interes public (conform Legii 544/2001)
- Asistență tehnică servicii informatice

Formular de contact din SPV - contribuabilii pot să:

- beneficiaze de asistență și îndrumare de specialitate în domeniul fiscal (pot transmite și documente nedigitalizate)
- solicite înscrierea în audiență;
- transmită cereri, sesizări sau propuneri (petiții reglementate de O.G. nr. 27/2002);
- obțină informații generale de interes public (conform Legii nr. 544/2001);
- beneficiaze de asistență tehnică servicii informatice.

5. Buletin fiscal – RSS
(noutăți legislative, legislație, calendar obligații fiscale, ghiduri, anunțuri licitații, etc.)

6. Depunere declarații –
pentru declarații fiscale ce se pot transmite din SPV pe CUI/CIF.

- **Editare profil** (se poate schimba nr. de telefon, se poate bifa/debifa opțiunea privind notificările pe e-mail)
- **Renunțare SPV** (dezactivarea contului se realizează în 15 zile de la solicitare)
- **Revocare drepturi** (retragerea de către reprezentantul legal a calității de împuternicit SPV / reprezentant desemnat SPV al unei PJ/EFPJ).

- [Z03](#) - Cerere pentru eliberarea certificatului de rezidență fiscală pentru persoane fizice rezidente în România / Application for the issuance of the certificate of tax residence for individuals resident in Romania
- [Z05](#) - Cerere pentru eliberarea certificatului de rezidență fiscală pentru persoane fizice rezidente în România care desfășoară activitate independentă / Application for the issuance of the certificate of tax residence for individuals resident in Romania carrying on an independent activity
- [Z07](#) - Cerere pentru eliberarea certificatului de rezidență fiscală pentru persoane rezidente în România / Application for the issuance of the certificate of tax residence for persons resident in Romania
- [Z11](#) - Cerere pentru eliberarea certificatului privind atestarea impozitului plătit în România de persoane fizice nerezidente / Application for the issuance of the certificate attesting the tax paid in Romania by nonresident individuals
- [Z015](#) - Chestionar pentru stabilirea rezidenței fiscale a persoanei fizice la sosirea în România
Set of questions for determining the fiscal residence of the individual on the arrival in Romania
- [Z017](#) - Chestionar pentru stabilirea rezidenței fiscale a persoanei fizice la plecarea din România
Set of questions for determining the fiscal residence of the individual when leaving Romania
- [168](#) - Cerere de înregistrare a contractelor de locațiune conform cu prevederile OPANAF 114/21.01.2019
Cerere de restructurare a obligațiilor bugetare/Notificare privind intenția de restructurare a obligațiilor bugetare ([D6](#))
Cerere de acordare a eșalonării la plată ([D5](#))
Notificare/Cerere de anulare a obligațiilor de plată accesorii ([D2](#), [D3](#))
Cerere de acordare a eșalonării la plată, în forma simplificată ([D7](#))
Cerere de acordare a eșalonării la plată ([D8](#))
Declarații electronice ([Declarația unică \(212\)](#))
- [C801](#) - Cerere de atribuire a numărului de ordine din Registrul de evidența a aparatelor de marcat electronice fiscale instalate în județ/municipiul București sau a numărului unic de identificare din aplicația informatică a ANAF
- [CA807](#) - Cerere de acord pentru finanțare, în baza H.G. nr. 807/2014
- [C807](#) - Formular atașare documente, în baza H.G. nr. 807/2014
- [CP807](#) - Cerere de plată a ajutorului de stat, în baza H.G. nr.807/2014

WEBSITE

www.anaf.ro

Este o platformă esențială în furnizarea serviciilor online și un canal important pentru distribuirea de informații.

Website-ul conține informații generale în domeniul fiscal, disponibile tuturor categoriilor de contribuabili (ghiduri, broșuri și alte materiale informative).

Deși complex, merită navigat, deoarece conține informații valoroase privind drepturile și obligațiile contribuabililor.

The screenshot shows the header of the ANAF website. At the top left is the ANAF logo, which consists of a shield with a cross and the text "ANAF" in large blue letters, with "Agenția Națională de Administrare Fiscală" in smaller text below it. To the right of the logo are three small flag icons: Romania, United Kingdom, and another flag. Below the logo is a vertical sidebar with icons for "Formular contact" (an envelope icon) and "Call Center" (a headset icon). To the right of the logo is a search bar with a magnifying glass icon and a button labeled "Căutare". Next to it is a button labeled "Autentificare certificat". Below these are two more buttons: "Autentificare utilizator" and "Depunere declarație unică și alte formulare SPV-PF". Below the search and authentication buttons is a horizontal navigation menu with eight items: "Despre ANAF", "Asistență Contribuabili", "Servicii Online", "Info publice", "Info ANAF", "Info UE", "Integritate Instituțională", and "Contact". Below the navigation menu is a world map where different countries are highlighted with various national flags, including the United States, Canada, Mexico, Brazil, India, and others.

Serviciul de asistență telefonică Call Center 031 403 91 60

Este o altă alternativă pentru a evita deplasarea la sediul administrației fiscale și un instrument util pentru cetățenii care nu pot utiliza serviciile electronice.

Call-center-ul este cel mai apreciat serviciu pus la dispoziție de ANAF, peste 76% dintre utilizatorii săi apreciind că au primit informațiile solicitate într-un timp optim.



Serviciul Chat

Pentru a afla detalii în legătură cu serviciile electronice oferite de ANAF, contribuabilii pot folosi serviciul Chat.

Serviciul este disponibil pe website-ul Agenției, fiind deservit de agenții call-center.



Serviciul Webinar

Prin intermediul serviciului de seminare web se organizează întâlniri virtuale cu contribuabilii, pe teme prestabilite în domeniul fiscal, de interes național.

Implementarea acestui serviciu a permis înlocuirea întâlnirilor față-în-față cu contribuabilii, eficientizând astfel interacțiunea dintre aceștia și instituția noastră.



Social Media

Pentru că îți dorește să ajungă cât mai aproape de contribuabili, ANAF este prezent pe Facebook și Twitter, unde anunță ultimele noutăți din activitatea Agenției și oferă informații de actualitate relevante pentru contribuabili.

Înainte de implementarea serviciului Webinar, ANAF a utilizat Facebook ca platformă de oferire a asistenței pentru contribuabili.

Utilizatorii au apreciat sesiunile de informare susținute pe pagina de Facebook.

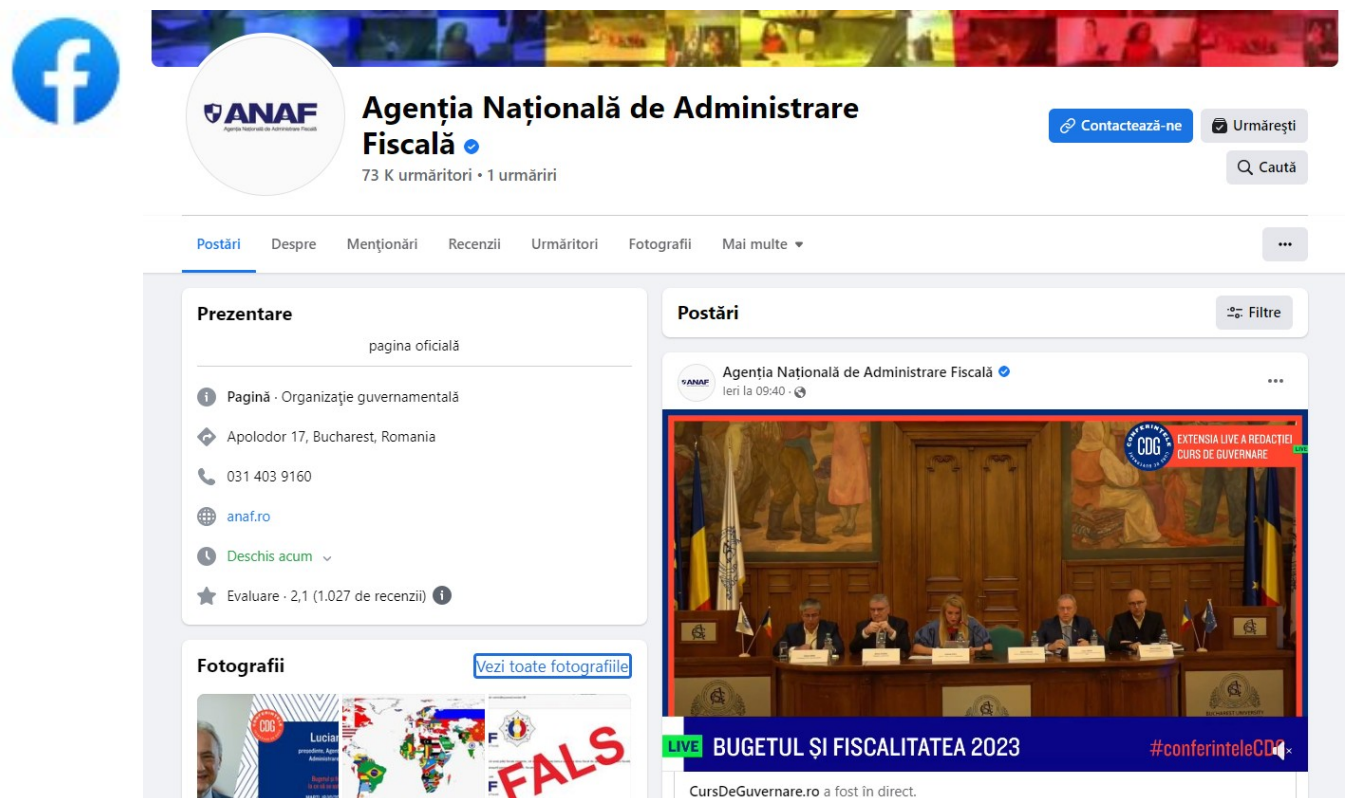

YouTube

ANAF a deschis un canal YouTube pentru a prezenta informații de interes pentru contribuabili într-o formă mai plăcută și mai ușor de înțeles.



ANAF - Agenția Națională de Administrare Fiscală

@anaf-agentiationaladeadm1882 2,89 K de abonați 30 de videoclipuri

Agencia Națională de Administrare Fiscală (ANAF) administrează impozitul...

Abonat(ă)

Pagina de pornire Videoclipuri Shorts Playlisturi Comunitate Canale Despre

Cele mai recente Populare

Material Informativ privind desăvârșirea completării și depunerea Declarației Unice
2,2 K de vizionări · acum 3 săptămâni

Cu noi vă este mai ușor să vă conformați fiscal
683 de vizionări · acum 1 lună

Model de completare DU pentru veniturile din activități independente 2
8,6 K de vizionări · acum 2 luni

Model de completare DU pentru veniturile din activități independente
1,6 K de vizionări · acum 2 luni

Model de completare DU pentru veniturile din chirii în lei
23 K de vizionări · acum 2 luni

Modelul de completare a cererii de înregistrare a contractului de locațiune...
23 K de vizionări · acum 2 luni

O primăvară frumoasă!
127 de vizionări · acum 2 luni

Spațiul Privat Virtual (SPV) este acutul tău împotriva atacurilor cibernetice.
283 de vizionări · acum 6 luni

Urmăriți aici cum se va desfășura inspecția fiscală începând cu 1 ianuarie 2023!
2,1 K de vizionări · acum 3 luni

Transmiterea formularului privind stabilirea rezidenței fiscale la plecarea din România
1,4 K de vizionări · acum 7 luni

Transmiterea formularului privind stabilirea rezidenței fiscale la plecarea din România
623 de vizionări · acum 7 luni

Stabilirea rezidenței fiscale la plecarea din România
718 de vizionări · acum 7 luni

Stabilirea rezidenței fiscale la plecarea din România
1,1 K de vizionări · acum 7 luni

Președintele ANAF anunță organizarea unor licitații
729 de vizionări · acum 1 an

Modelul de completare a Declarației unice pentru veniturile din închiriere în scop turistic...
2,7 K de vizionări · acum 1 an

Modelul de desăvârșire și transmitere a Declarației unice
9 K de vizionări · acum 1 an

Mesașul președintelui ANAF, domnul Lucian Ovidiu HEIUȘ
2,6 K de vizionări · acum 1 an

Model de completare a Declarației unice pentru veniturile din activități de...
9,2 K de vizionări · acum 1 an

Model de completare a Declarației unice pentru veniturile din meditații
2,6 K de vizionări · acum 1 an

Model de completare a Declarației unice pentru veniturile din chirii în lei
27 K de vizionări · acum 1 an

Înregistrarea în SPV pe baza certificatului
2,23

Înregistrarea în SPV a persoanelor fizice pe
4,33

Programare online la ANAF
4,23

ANAF s-a mutat online
4,21

Formularul de contact

Până în 2014, contribuabilii trimiteau solicitări pe adresele de e-mail disponibile în fiecare unitate fiscală. În prezent însă, există un serviciu unic – **Formularul de contact**.

Acesta este disponibil:

- pe portal ANAF (pentru informații cu caracter general)
- în serviciul SPV (pentru informații privind **situația fiscală proprie**).

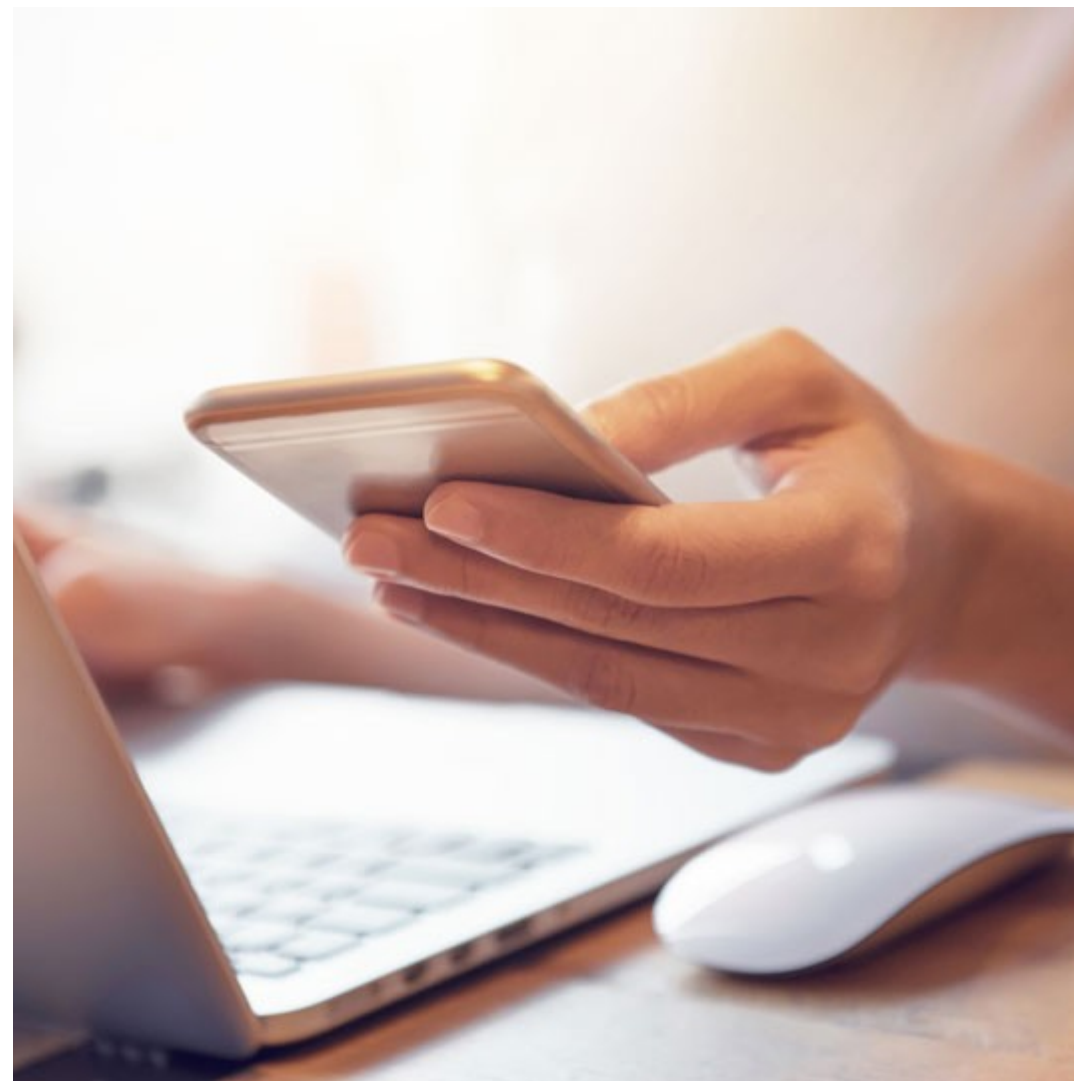

Serviciul de programări on-line

Serviciul permite contribuabililor să își aleagă o dată și o oră la care să se prezinte la sediile unităților fiscale sau online.

Acest serviciu permite, de asemenea, funcționarilor fiscali să pregătească din timp documente sau informații utile în legătură cu problematica selectată la momentul programării.



Verificare documente electronice

Scopul serviciului este acela de a permite terțelor părți verificarea documentelor obținute prin SPV de către contribuabilii, titulari ai documentelor.

Pentru verificarea documentelor electronice sunt necesare:

1. datele de identificare ale documentului solicitat - Număr de înregistrare document
2. datele de identificare ale deținătorului documentului - CNP sau CIF
3. Codul de validare solicitat pe site.

Verificare documente electronice eliberate în Spațiul Privat Virtual

Introduceți datele de identificare ale documentului solicitat:

Număr de înregistrare document:

CNP sau CIF:

Cod de validare: *

(Vă rugăm să completați acest câmp cu cifrele și literele afișate în imaginea de mai jos)



Obține document

PATRIMVEN

Serviciu dezvoltat pentru autorități și instituții publice și de interes public, prin care acestea pot accesa informații despre contribuabili. Accesul la PATRIMVEN este oferit pe bază de protocol, entitățile având nevoie de certificat digital calificat.

Serviciul conține:

- informații deținute de ANAF cu privire la veniturile și obligațiile contribuabililor și băncile la care contribuabilii au deschis conturi;
- informații cu privire la bunuri deținute de contribuabili și administrate de organul fiscal local.

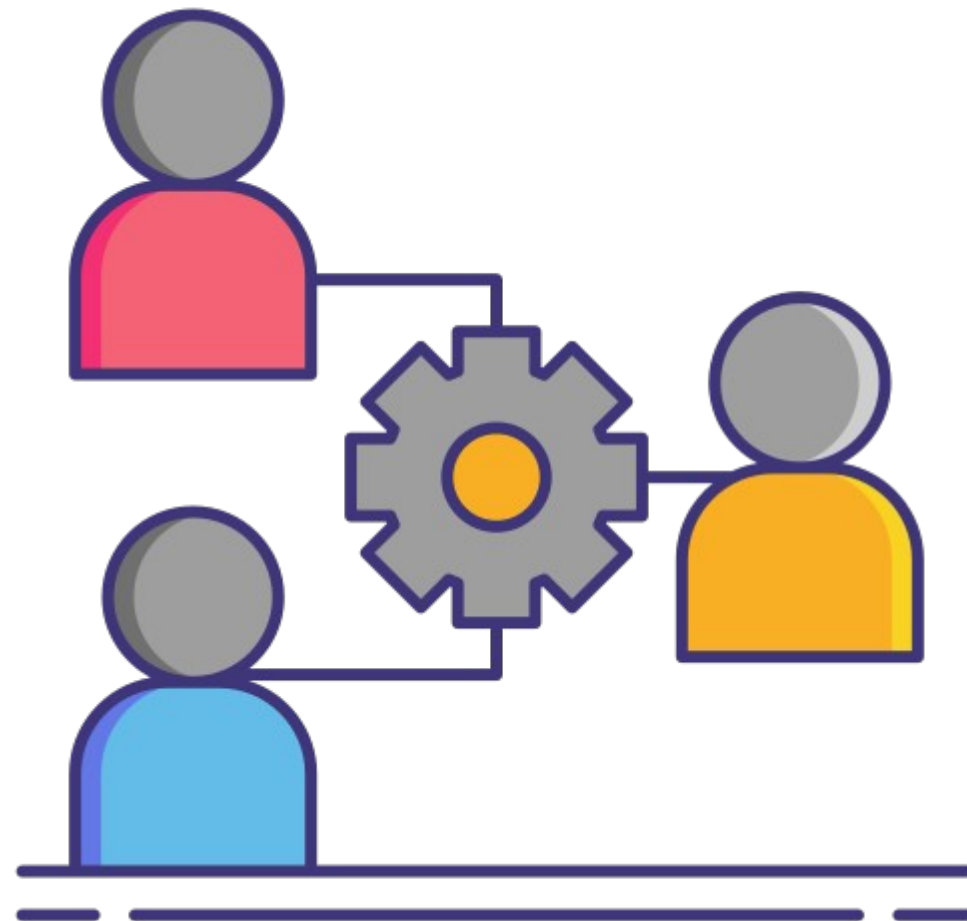

ARB

Serviciul a fost dezvoltat pentru a facilita accesul băncilor la informații privind veniturile contribuabililor. Accesul se acordă numai cu certificat digital calificat.

Serviciul permite băncilor să scurteze timpul acordării de credite și eforturile contribuabililor de a obține împrumuturi. Băncile pot solicita informațiile numai cu acordul contribuabilului.



IFN

La fel ca și în cazul serviciului ARB, IFN a fost dezvoltat pentru a facilita accesul instituțiilor financiare nebankare la informații cu privire la veniturile contribuabililor.

Accesul se acordă numai cu certificat digital calificat. IFN poate solicita informații numai cu acordul contribuabilului.



Alte servicii disponibile

- Ro-eFactura
- Ro-eTransport
- SAF-T
- Case de marcat electronice fiscale



SAF-T



Ro-eFactura

Prin implementarea portalului e-Factura se susține creșterea economică și dezvoltarea digitalizării.

Această platformă informatică este pusă la dispoziția companiilor pentru emiterea și primirea facturilor, fiind corelată cu un sistem complex de analiză privind obligațiile și veniturile fiscale.

Ro-eFactura facilitează interacțiunea cu instituțiile statului, permite transmiterea și recepționarea datelor în timp real și, de asemenea, contribuie la combaterea fraudei și a evaziunii fiscale.



Sistemul Național privind Factura Electronică

Cum se aplică ?

Relație	Obligatorie e-Factura?	Obligatoriu să mă înscriu în Registru?
B2G	DA, de la 1 iulie 2022	NU
B2B – produse cu risc fiscal	DA, de la 1 iulie 2022	NU
B2B – orice altceva	NU	NU
B2C – vouchere turism	DA, de la 1 iulie 2022	NU
B2B – optional	Optional	Da, ambii au optat

În situația în care emitentul facturii electronice optează pentru transmiterea acesteia în sistemul național privind factura electronică RO e-Factura, acesta este obligat să fie înregistrat în **Registrul operatorilor care au optat pentru utilizarea sistemului național privind factura electronică RO e-Factura**, denumit Registrul RO e-Factura.

În vederea utilizării sistemului național privind factura electronică RO e-Factura, emitentul și destinatarul trebuie să fie înregistrați în Registrul RO e-Factura.

Produsele cu risc fiscal ridicat

1. Legume și fructe
2. Băuturi alcoolice
3. Construcții noi
4. Apă minerală, nisip și pietriș
5. Îmbrăcăminte și încălțăminte

Lista completă: https://static.anaf.ro/static/10/Anaf/legislatie/OPANAF_12_2022.pdf

Furnizorii sunt obligați să transmită facturile emise în sistemul național privind factura electronică RO e-Factura, indiferent dacă destinatarii sunt sau nu înregistrați în Registrul RO e-Factura pentru produsele cu risc fiscal ridicat stabilite prin ordin ANAF, comercializate în relația B2B.

Ro e-Transport

Sistemul electronic integrat RO e-Transport monitorizează transporturile rutiere de bunuri cu risc fiscal ridicat.

Este monitorizată în timp real deplasarea bunurilor cu risc fiscal ridicat pe teritoriul României, astfel:

- transportul bunurilor achiziționate și livrate intracomunitar,
- transportul bunurilor care fac obiectul operațiunilor vamale,
- transportul bunurilor între două locații situate pe teritoriul național.



Bunurile cu risc fiscal ridicat transportate rutier catalogate prin Nomenclatorul combinat

https://static.anaf.ro/static/10/Anaf/legislatie/OPANAF_802_2022.pdf

- 1) **Legume, plante, rădăcini și tuberculi alimentari** (codurile NC de la 0701 - 0714 inclusiv);
- 2) **Fructe comestibile, coji de citrice sau de pepeni** (codurile NC de la 0801 - 0814 inclusiv);
- 3) **Băuturi, lichide alcoolice și oțet** (codurile NC de la 2201 la 2208 inclusiv;), inclusiv apa minerala;
- 4) **Sare, sulf, pământuri și pietre, ipsos, var și ciment** (codurile NC 2505 și 2517);
- 5) **Îmbrăcăminte și accesorii de îmbrăcăminte tricotate sau croșetate** (codurile NC 6101 – 6217);
- 6) **Îmbrăcăminte și accesorii de îmbrăcăminte, altele decât cele tricotate sau croșetate** (codurile NC de la 6201 la 6212 inclusiv și la codurile NC 6214 la 6217 inclusiv);
- 7) **Îmbrăcăminte, ghetе și articole similare, părți ale acestor articole** (încadrate la codurile NC de la 6401 la 6405 inclusiv);
- 8) **Fontă, fier și oțel** (codurile NC 7213 și 7214).

La poziția băuturi, lichide alcoolice și oțet sunt exceptate produsele accizabile care circulă în regim suspensiv.

Categoriile de vehicule rutiere care fac obiectul monitorizării în sistemul Ro e-Transport:

- ❑ cele care au o masă maximă tehnic admisibilă de minimum 2,5 tone,
- ❑ încărcate cu bunuri cu risc fiscal ridicat cu o masă brută totală mai mare de 500 kg sau o valoare totală mai mare de 10.000 lei,
- ❑ aferente cel puțin unei partide de bunuri care face obiectul transportului

Condiții transport			RO E transport
Capacitate autovehicul	Valoare bunuri	Greutate bunuri	
> 2.5 tone	>10.000 lei	>500 kg	DA
> 2.5 tone	< 10.000 lei	>500 kg	DA
> 2.5 tone	>10.000 lei	<500 kg	DA
> 2.5 tone	< 10.000 lei	<500 kg	NU
< 2.5 tone	-	-	NU

Declarare și generare cod UIT: maximum **3 zile** calendaristice înainte de data declarată pentru începerea transportului.

Valabilitate cod UIT: **5 zile** calendaristice, începând cu data declarată pentru începerea transportului. Utilizarea de către operatorul de transport rutier a codului UIT peste termenul de valabilitate a acestuia este interzisă.

SAF-T

(Standard Audit File for Taxation)

Este un fișier XML prin care se asigură transferul electronic de date contabile și financiare de la companii către administrația fiscală.

Prin introducerea unui set de raportări periodice de date, într-un format predefinit, pe baza informațiilor din evidențele contabile și fiscale ale contribuabililor, informația va fi standardizată, iar contribuabilii vor raporta aceleași date, în același format, astfel încât autoritatea fiscală să le poată analiza automat.

Aceasta contribuie la asigurarea echității în derularea activităților economice, precum și la îmbunătățirea conformării fiscale voluntare prin reducerea efortului ambelor părți în ceea ce privește alocarea resurselor umane și materiale.



**Obligația de transmitere a fișierului standard de control fiscal
prin intermediul declarației informative D406
a devenit/devine efectivă pentru fiecare categorie de contribuabili, astfel:**

- **marii contribuabili** care au făcut parte din această categorie în anul 2021 și s-au regăsit și la 01 ianuarie 2022 în categoria marilor contribuabili - începând cu **01 ianuarie 2022**;
- **noii mari contribuabili**, încadrați la 01 ianuarie 2022 în această categorie - începând cu **01 iulie 2022**;
- **contribuabilii mijlocii și instituțiile financiare bancare și nebancare** - începând cu **01 ianuarie 2023**;
- **contribuabilii mici**, precum și contribuabilii nerezidenți înregistrați doar în scop de TVA în România - începând cu **01 ianuarie 2025**;
- contribuabilii nou înregistrați după data de referință pentru fiecare categorie - de la data efectivă a înregistrării.

Contribuabilii ce aveau obligația depunerii D406, iar ulterior sunt încadrați într-o altă categorie pentru care nu sa împlinit termenul de depunere a declarației, continuă să raporteze fișierul SAF-T, prin depunerea D406.

Case de marcat electronice fiscale

Sistemul informatic privind conectarea aparatelor de marcat electronice fiscale pentru transmiterea de date este un pas important în ceea ce privește:

- ușurarea sarcinilor contribuabililor, care nu mai sunt nevoiți să depună lunar declarații;
- digitalizarea administrației fiscale și creșterea gradului de colectare;
- realizarea unor analize de risc prin care să fie identificate eficient zonele de evaziune fiscală.

