

**MINISTERUL FINANTELOR PUBLICE**  
**AGENȚIA NAȚIONALĂ DE ADMINISTRARE FISCALĂ**  
**ORDIN NR. 3612**

**Președintele Agenției Naționale de Administrare Fiscală,**

În temeiul prevederilor art. 11 alin. (3), ale art. 13 alin. (3) și (4) din Hotărârea Guvernului României nr. 520/2013 privind organizarea și funcționarea Agenției Naționale de Administrare Fiscală, cu modificările și completările ulterioare;

În conformitate cu prevederile Hotărârii Guvernului nr. 520/2013 privind organizarea și funcționarea Agenției Naționale de Administrare Fiscală, cu modificările și completările ulterioare, ale Legii nr. 188/1999 privind Statutul funcționarilor publici, republicată (2), cu modificările și completările ulterioare și ale Legii nr. 53/2003 – Codul Muncii, republicată, cu modificările și completările ulterioare,

Având în vedere:

- Ordinul președintelui Agenției Naționale de Administrare Fiscală nr. 2752/2015 privind aprobarea structurii organizatorice a direcțiilor generale regionale ale finanțelor publice Iași, Galați, Ploiești, Craiova, Timișoara, Cluj-Napoca și Brașov, cu modificările și completările ulterioare;
- Ordinul președintelui Agenției Naționale de Administrare Fiscală nr. 2753/2015 privind aprobarea structurii organizatorice a Direcției Generale Regionale a Finanțelor Publice București, cu completările și modificările ulterioare;
- Notele nr. A.DIF 2600/2016 și nr. A.DIF 2601/2016 ale Direcției generale de informații fiscale;
- Nota nr. 6090/2016 a Direcției generale de organizare și resurse umane;
- Adresa nr. A\_APS 12659/2016 a Direcției generale de investiții, achiziții publice și servicii interne;
- Adresa nr. GLR\_REG-18876/2016 a Direcției Generale Regionale a Finanțelor Publice Galați;
- Adresa nr. A\_LPF\_2294/2015 a Direcției generală de asistență pentru contribuabili;
- Nota nr. 34075/DGV/2016 a Direcției generale a vămilor;
- Adresa nr. MBR\_DSI 39577/07.12.2016 a Direcției Generale Regionale a Finanțelor Publice București;
- Nota nr. RUM 7003/2016 a Direcției generale de organizare și resurse umane;

Emite următorul:

**ORDIN :**

**Art. 1. (1)** Se aprobă desființarea **Compartimentelor de informații fiscale** de la nivelul aparatului propriu al Direcțiilor generale regionale ale finanțelor publice Iași, Galați, Ploiești, Craiova, Timișoara, Cluj-Napoca și Brașov.

(2) Se aprobă constituirea **Compartimentelor de cooperare administrativă și schimb de informații** în cadrul serviciilor de informații fiscale de la nivelul administrațiilor județene ale finanțelor publice, administrațiilor sectoarelor 1 - 6 ale finanțelor publice din cadrul Direcției Generale Regionale a Finanțelor Publice București și administrațiilor pentru contribuabili mijlocii.

**Art. 2. (1)** Se aprobă înființarea unui **Compartiment inspecție fiscală** în cadrul Serviciului inspecție fiscală nr. 2 de la nivelul fiecărei administrații pentru contribuabili mijlocii constituită la nivel de regiune în cadrul Direcțiilor generale regionale ale finanțelor publice Iași, Galați, Ploiești, Craiova, Timișoara, Cluj-Napoca și Brașov.

(2) Compartimentele inspecție fiscală își vor desfășura activitatea în sediile administrațiilor județene a finanțelor publice prevăzute în Anexele nr. 5 - 6 la prezentul ordin.

(3) Se aprobă desființarea **Biroului control operativ** din cadrul Serviciului inspecție fiscală de la nivelul Administrației fiscale pentru contribuabili nerezidenți - Direcția Generală Regională a Finanțelor Publice București

**Art. 3.** Se aprobă reorganizarea **Compartimentului intern de prevenire și protecție** de la nivelul aparatului propriu al direcțiilor generale regionale ale finanțelor publice în Serviciul (biroul/compartimentul) intern de prevenire și protecție.

**Art. 4.** Se aprobă constituirea **Compartimentului de comunicare** în cadrul Birourilor de comunicare și servicii interne de la nivelul administrațiilor județene ale finanțelor publice.

**Art. 5. (1)** Se aprobă modificarea denumirii Compartimentului servicii pentru contribuabili de la nivelul serviciilor fiscale municipale în **Compartiment asistență pentru contribuabili**.

(2) Se aprobă reorganizarea Serviciului (biroului/compartimentului) asistență contribuabili de la nivelul administrațiilor județene ale finanțelor publice, administrațiilor sectoarelor 1 - 6 ale finanțelor publice și administrațiilor pentru contribuabili mijlocii în **Serviciul (biroul/compartimentul) asistență pentru contribuabili, în subordinea șefului de administrație adjunct colectare (persoane juridice)**.

(3) Se aprobă organizarea activității evitarea dublei impuneri (și acorduri fiscale internaționale) în **Compartiment evitarea dublei impuneri și acorduri fiscale internaționale** în subordinea Serviciului (biroului/compartimentului) asistență pentru contribuabili constituit la nivelul administrațiilor județene ale finanțelor publice, administrațiilor sectoarelor 1 - 6 ale finanțelor publice și la nivelul administrațiilor pentru contribuabili mijlocii.

(4) Se aprobă organizarea activității **Compartimentului cazier fiscal (și autorizări)** din cadrul administrațiilor județene ale finanțelor publice, administrațiile sectoarelor 1 - 6 ale finanțelor publice și administrațiilor pentru contribuabili mijlocii, precum și a **Biroului cazier fiscal și autorizări** din cadrul Administrației fiscale pentru contribuabili mijlocii București, în subordinea șefului de administrație adjunct colectare (persoane juridice), astfel cum sunt prevăzute în anexele la prezentul ordin.

**(5)** Se aprobă reorganizarea Compartimentului asistență contribuabili, evitarea dublei impuneri și acorduri fiscale internaționale din cadrul Direcției Generale Regionale a Finanțelor Publice București - Administrația fiscală pentru contribuabili nerezidenți în **Biroul (compartimentul) asistență contribuabili nerezidenți**.

**Art. 6.** Se aprobă înființarea **Biroului (compartimentului) echipe mobile** în cadrul direcțiilor regionale vamale ale direcțiilor generale regionale ale finanțelor publice prin reorganizarea Biroului (compartimentului) supraveghere și control vamal fiscal.

**Art. 7. (1)** Anexele nr. 1-7 la prezentul ordin înlocuiesc și devin Anexele nr. 1.1 - 1.7 la Ordinul nr. 2752/2015 al președintelui Agenției Naționale de Administrare Fiscală, cu competențele și modificările ulterioare.

**(2)** Anexele nr. 8 - 12 la prezentul ordin înlocuiesc și devin Anexele nr. 1.1 - 1.5 la Ordinul nr. 2753/2015 al președintelui Agenției Naționale de Administrare Fiscală, cu competențele și modificările ulterioare.

**Art. 8.** Anexele nr. 1 - 12 la prezentul ordin fac parte integrantă din acesta.

**Art. 9.** Direcțiile generale regionale ale finanțelor publice vor lua măsuri în vederea punerii în aplicare a dispozițiilor legale în vigoare în ceea ce privește personalul din cadrul structurilor organizatorice supuse reorganizării.

**Art. 10.** Prevederile prezentului ordin intră în vigoare începând cu data de 01 ianuarie 2017.

**Art. 11.** Punerea în aplicare a prevederilor prezentului ordin se va face cu încadrarea în numărul maxim de posturi aprobat pentru direcțiile generale regionale ale finanțelor publice, în bugetul de cheltuieli aprobat și cu respectarea prevederilor legale în vigoare.

**Art. 12.** Direcția generală de organizare și resurse umane împreună cu direcțiile generale regionale ale finanțelor publice vor aduce la îndeplinire prevederile prezentului ordin.

Emis în București, la ..... 15. 12. 2016

PREȘEDINTE  
EUGEN-DRAGOȘ DOROS

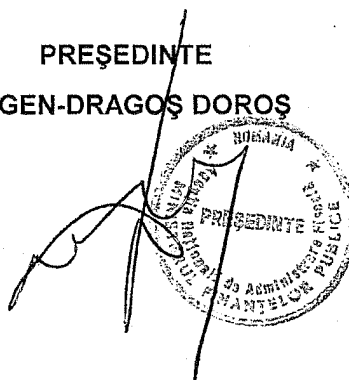

DIRECTIA GENERALA REGIONALA A FINANTELOR PUBLICE – APARAT PROPRIU

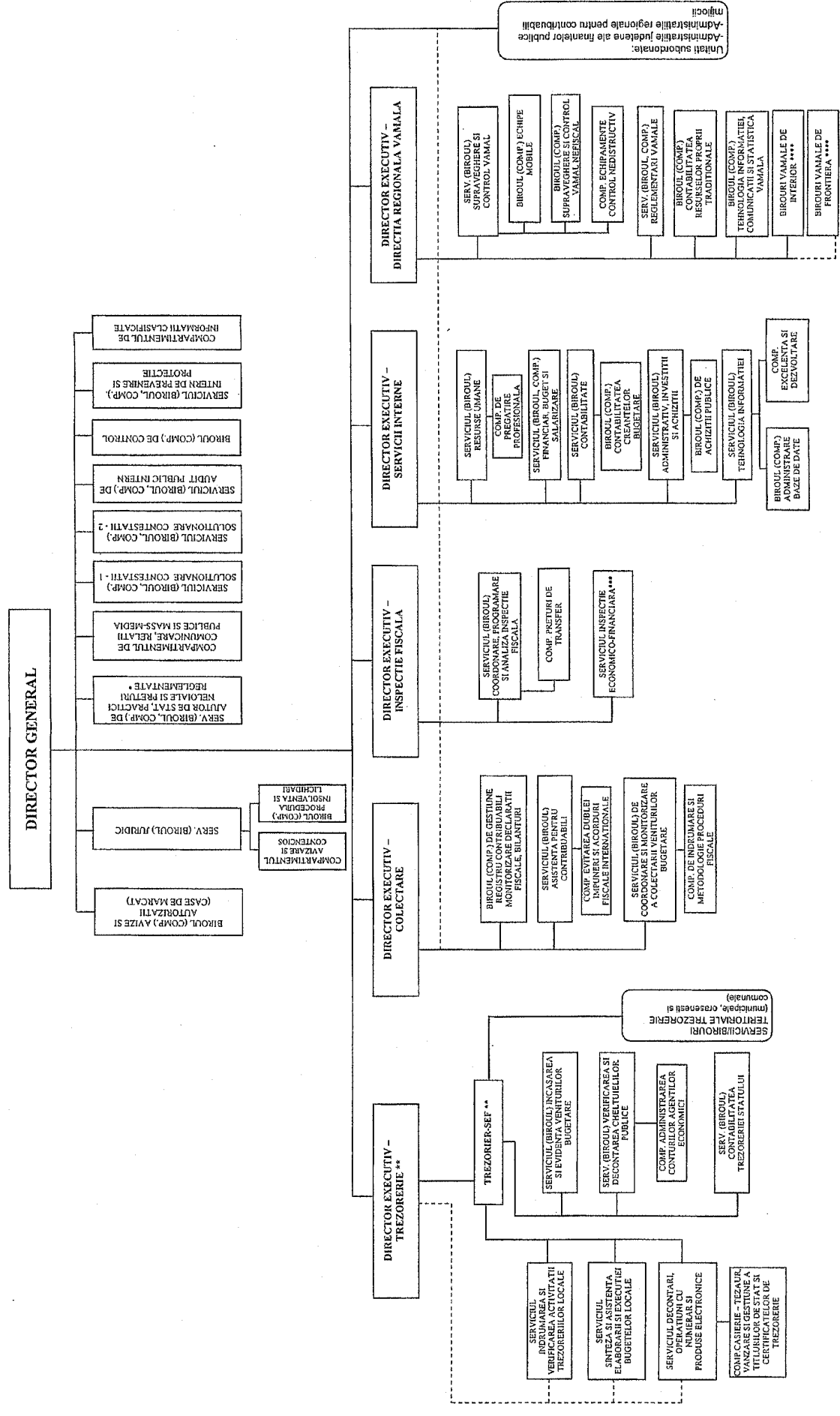

\* Din punct de vedere metodologic se subordoneaza M.F.P.  
 \*\* Din punct de vedere metodologic, si organizarii, repartizarii fondurilor din bugetul trezoreriei si al raporturilor, intraga structura se subordoneaza Directiei generale trezorerie si comatiunitate publica din M.F.P.  
 \*\*\* Din punct de vedere metodologic se subordoneaza M.F.P. Structura de inspectie economico-financiara se organizeaza prin crearea de birouri si/sau compartimente de inspectie economico-financiara aferente judetelor din aria de competenta, in subordinea Serviciului de inspectie economico-financiara regionala, conform precizarilor Directiei generale de inspectie economico-financiara din cadrul M.F.P.  
 \*\*\*\* Se stabilesc pentru finantare regiune prin ordin al presedintelui ANAF



**ADMINISTRAȚIA JUDEȚEANĂ A FINANTELOR PUBLICE**  
 (Se aplică Administrațiilor Județene ale Finanțelor Publice care au sediul stabilit în aceleși localități ca și direcțiile generale regionale ale finanțelor publice)

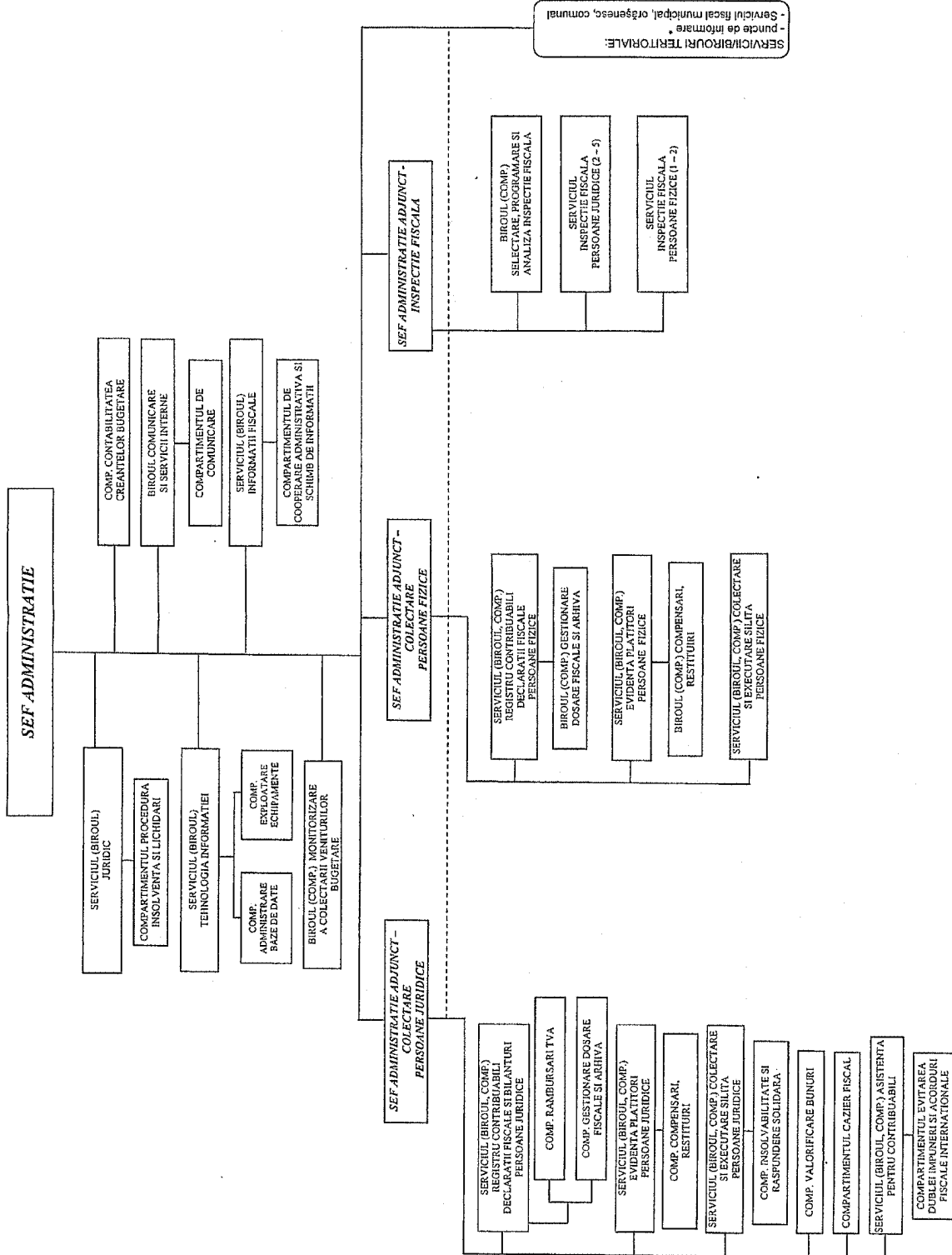

\* Se înfățișează prin ordin al președintelui ANAF

Nota: 1) În situația în care structurile prevăzute la nivel de serviciu/birou/compartiment vor funcționa la nivel de compartiment, structurile aliate în coordonarea acestora se subordonează direct șefului de administrație adjunct.  
 2) În cazul în care nu se pot constitui separat compartimentele din subordinea serviciilor/biourilor, atribuțiile acestora vor fi preluate de alte structuri din același domeniu



ADMINISTRAȚIA JUDEȚEANĂ A FINANTELOR PUBLICE - categoria "A"  
(Se aplică Administratorilor Județeni ale finanțelor publice atâtă decât cele care au sediul stabilit în aceeași localitate ca și direcțiile generale regionale ale finanțelor publice)

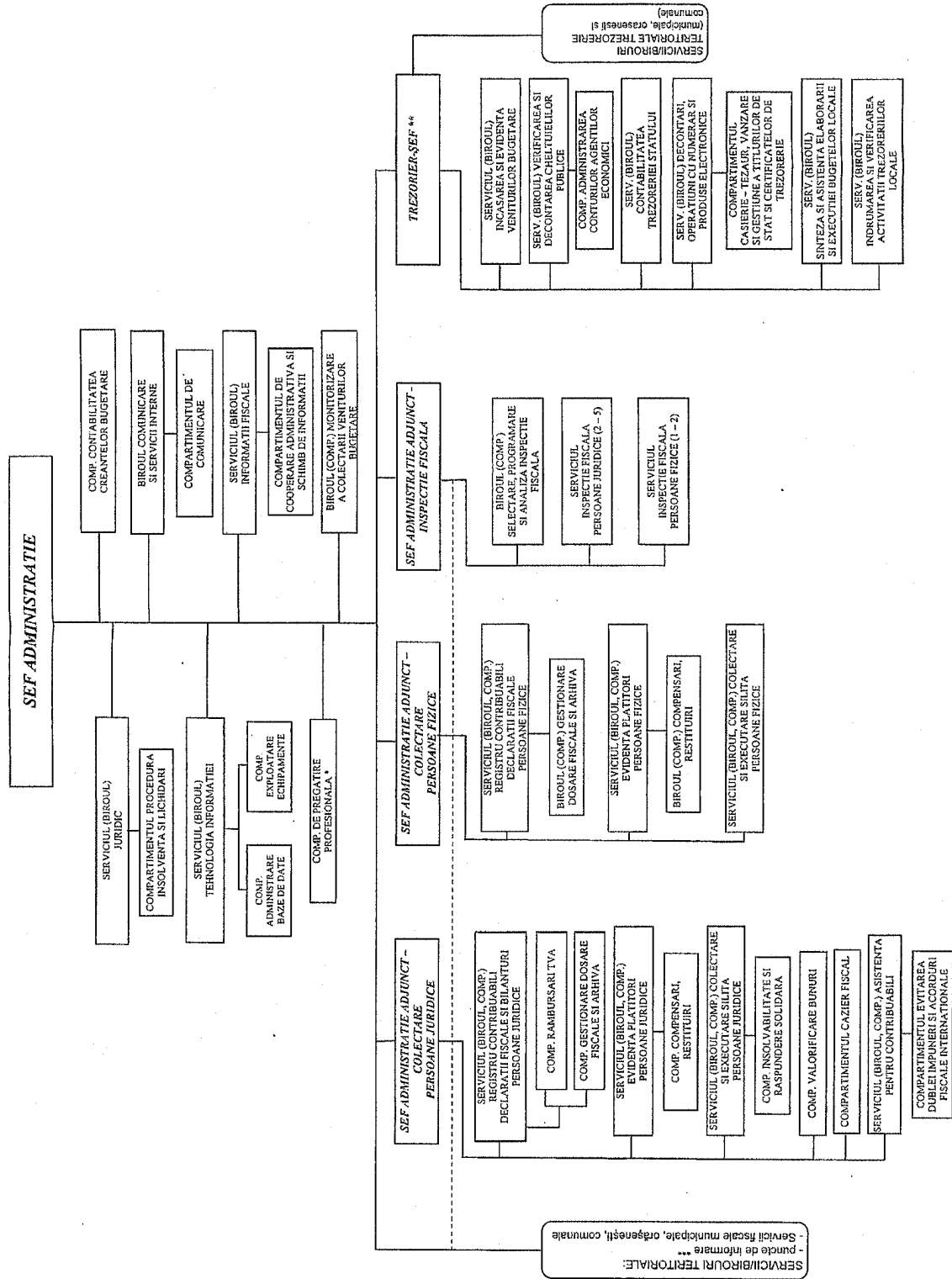

\* Se organizează la Administrația județeană a finanțelor publice Bihor unde funcționează centrul zonal al Școlii de finanțe publice și vama  
\*\* Din punct de vedere metodologic, al organizației, repartizării fondurilor din bugetul trezoreriei și al raportărilor, structura de trezorerie se subordonează Direcției generale trezorerie și contabilitate publică din M.F.P.  
\*\*\* Se înființează prin ordin al președintelui ANAF  
Notă: 1) în situația în care structurile prevăzute la nivel de serviciu/birou/compartiment vor funcționa la nivel de compartiment, structurile aflate în coordonarea acestora se subordonează direct șefului de administrație adjunct.  
2) în cazul în care nu se pot constitui separat compartimentele din subordinea serviciilor/biourilor, datorită numărului insuficient de posturi, atribuțiile acestora vor fi preluate de alte structuri din același domeniu

**ADMINISTRATIJA JUDETEANA A FINANTELOR PUBLICE - categoria "B"**  
 (Se aplica Administratiilor Judetene ale Finantelor publice aflate decat cele care au sediul stabilit in aceleasi localitati ca si directiile generale regionale ale finantelor publice)

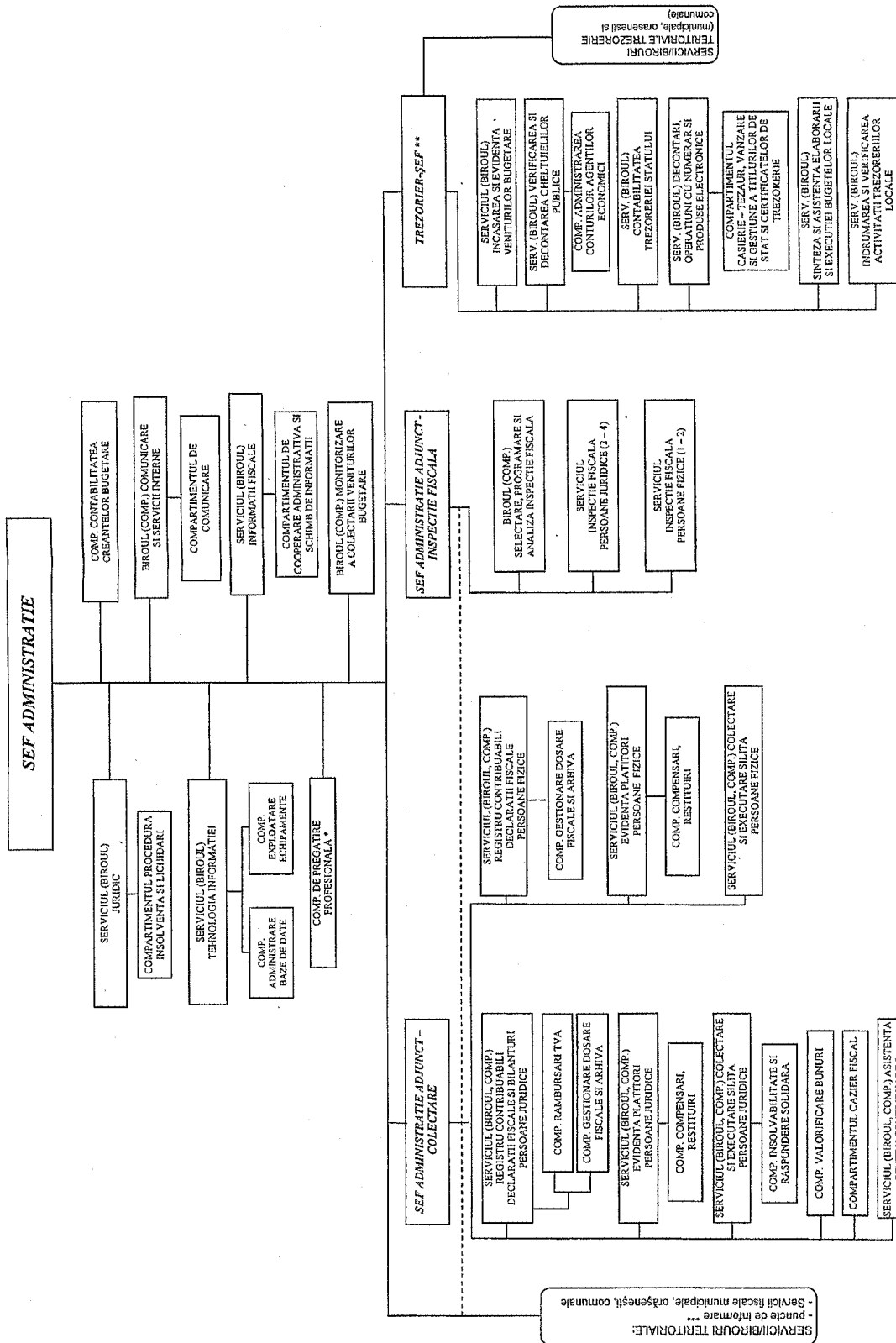

\* Se organizeaza la administratiile judetene ale finantelor publice unde functioneaza centrele zonale ale Scolii de finante publice si vama (Valcea si Vrancea)  
 \*\* Din punct de vedere metoteologic, al organizarii, reprezentarii fondurilor din bugetul trezoreriei si al raportierii, structura de trezorerie se subordoneaza Directiei generale trezorerie si contabilitate publica din M.F.P.  
 \*\*\* Se infinteaza prin ordin al presedintelui ANAF  
 Notă:1) In situatia in care structurile prevazute la nivel de serviciu/birou/compartiment vor functiona la nivelul de compartiment, structurile aflate in coordonarea acestora se subordoneaza direct sefului de administratie adjunct.  
 2) In cazul in care nu se pot constitui separat compartimentele din subordinea serviciilor/biourilor, datorita numarului insuficient de posturi, atribuțiile acestora vor fi preluate de alte structuri din același domeniu



Anexa nr. 5 la OPANAF nr. 3612/2016  
 (Anexa nr. 1.5 la OPANAF nr. 2752/2015, cu modificările și completările ulterioare)

**ADMINISTRAȚIA PENTRU CONTRIBUABILII MILOCII CONSTITUITA LA NIVELUL REGIUNII**  
 (Se va constitui la nivel de regiune, în cadrul DRGFP Iași, Cluj-Napoca, Craiova, Timisoara, Ploesti, Brasov si vor functiona in municipii resedinta de judet - seftiu de regiune)

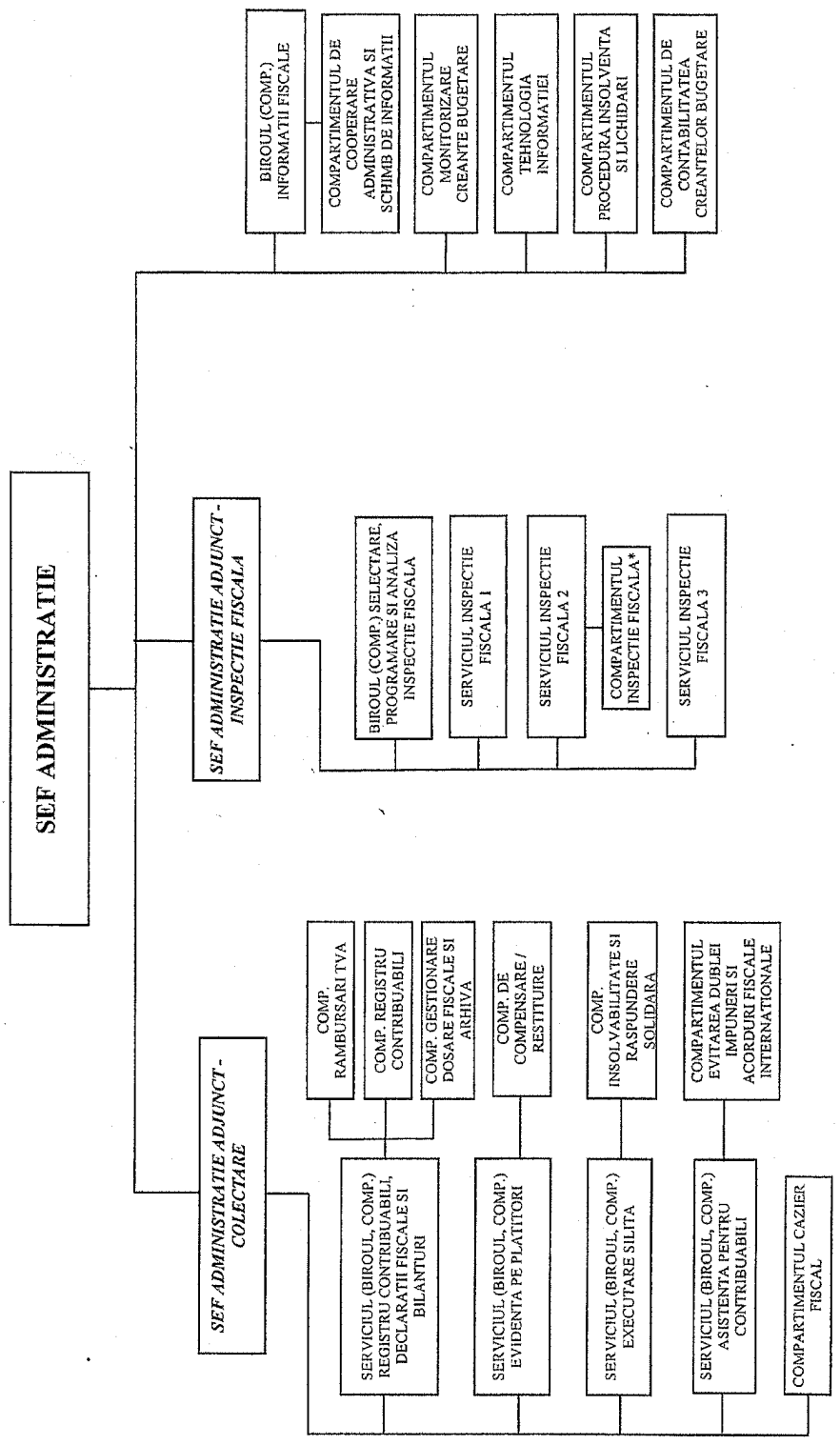

\* Compartimentele de inspectie fiscală din cadrul Serviciilor inspectie fiscală 2 își vor desfășura activitatea în sediile următoarelor Administrații județene ale finanțelor publice: Suceava, Bihor, Vâlcea, Arad, Argeș, Sibiu.  
 Notă: 1) În situația în care structurile prevăzute la nivel de serviciu/birou/compartiment vor funcționa la nivel de compartiment, structurile aflate în coordonarea acestora se subordonează direct șefului de administrație adjuncț.  
 2) În cazul în care nu se pot constitui separat compartimentele din subordinea serviciilor/biourilor, datorită numărului insuficient de posturi, atribuțiile acestora vor fi preluate de alte structuri din același domeniu

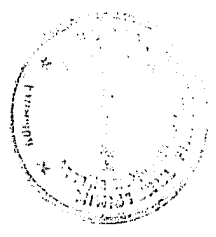



Anexa nr. 6 la OPANAF nr. 3612/2016  
 (Anexa nr. 1.6 la OPANAF nr. 2752/2015, cu modificările și completările ulterioare)

**ADMINISTRAȚIA PENTRU CONTRIBUABILII MILOCII CONSTITUITA LA NIVELUL REGIUNII GALATI**  
 (Se va constitui la nivel de regiune în cadrul DRGFP Galati și va funcționa la Constanta)

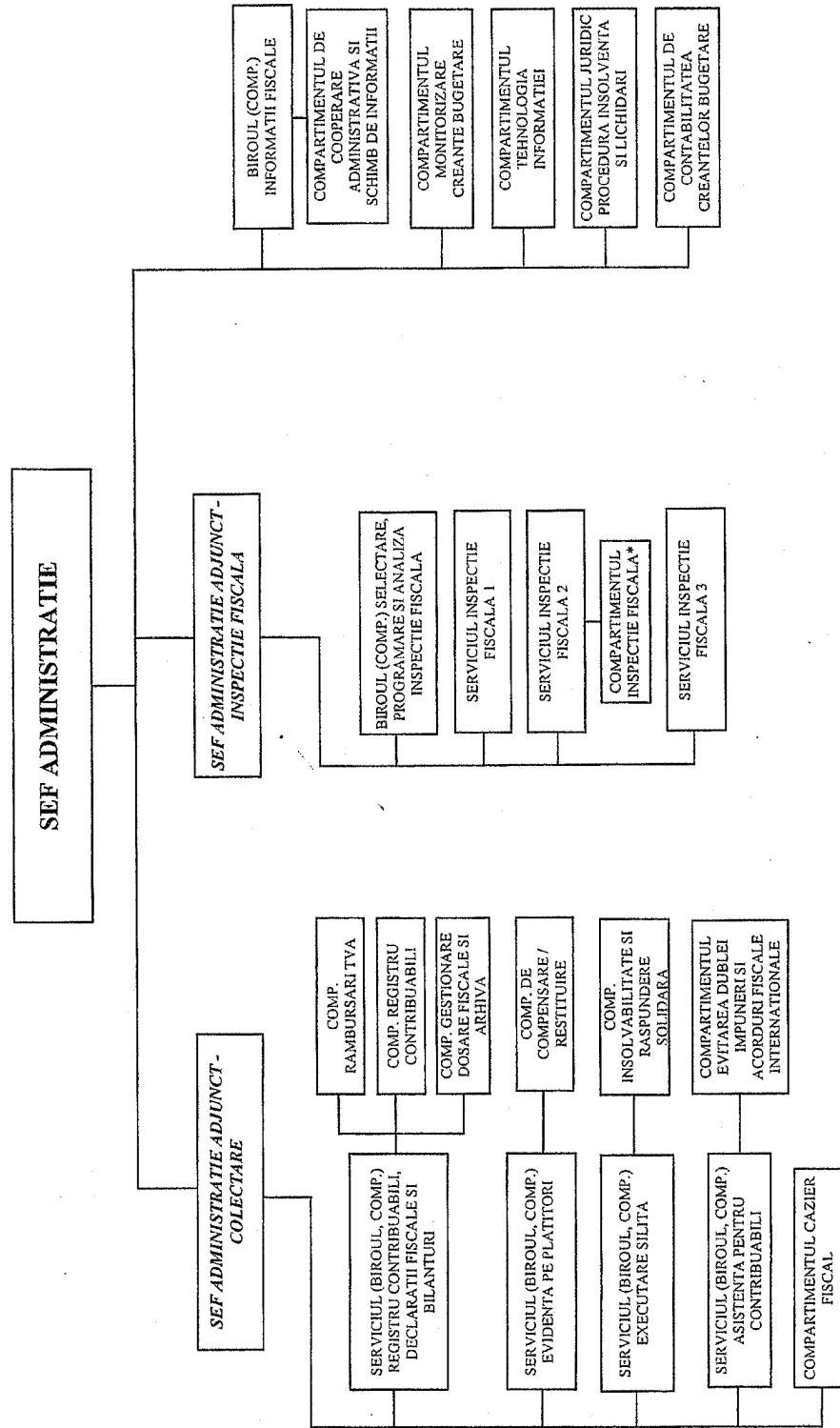

\* Compartimentele de inspecție fiscală din cadrul Serviciilor de inspecție fiscală 2 își vor desfășura activitatea în sediul Administrației Județene a Finanțelor Publice Galați.  
 Notă: 1) În situația în care structurile prevăzute la nivel de serviciu/birou/compartiment vor funcționa la nivel de compartiment, structurile aflate în coordonarea acestora se subordonează direct șefului de administrație adjuncț.  
 2) În cazul în care nu se pot constitui separat compartimentele din subordinea serviciilor/birourilor, datorită numărului insuficient de posturi, atribuțiile acestora vor fi preluate de alte structuri din același domeniu



Anexa nr. 7 la OPANAF nr. 36/2/2016  
 (Anexa nr. 1.7 la OPANAF nr. 2752/2015, cu modificările și completările ulterioare)

**SERVICIUL FISCAL MUNICIPAL.....**  
 (se organizeaza si functioneaza la nivelul municipiilor nereședința de județ)

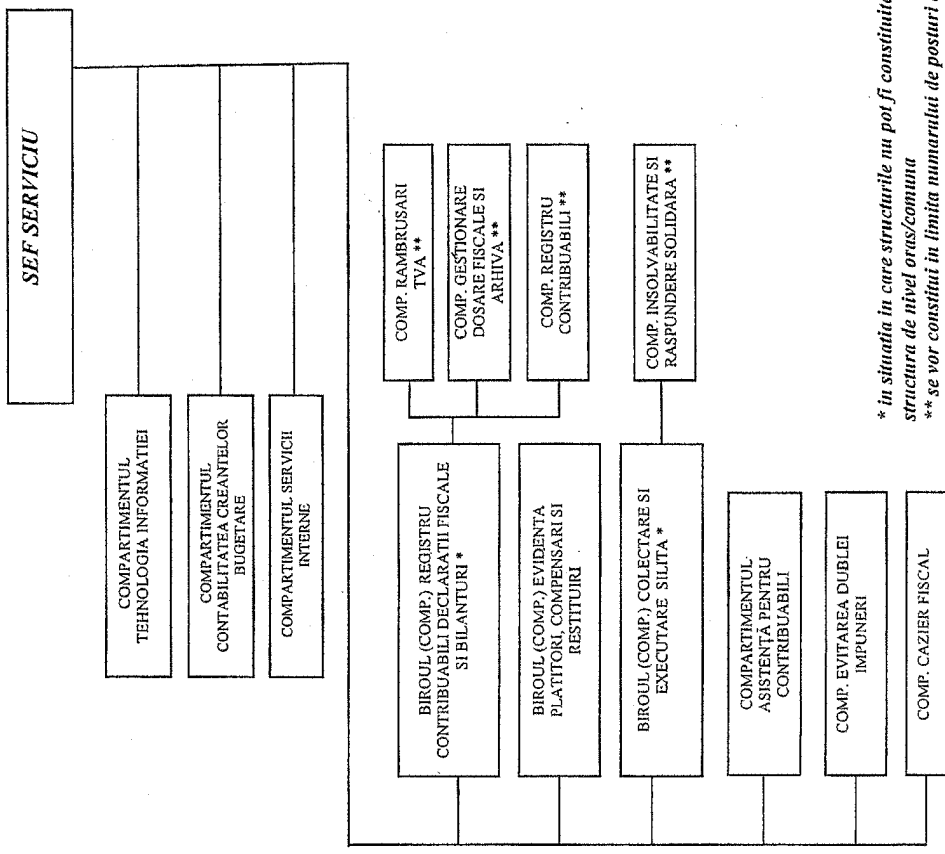

\* in situatia in care structurile nu pot fi constituite, datorita numarului insuficient de posturi, va functiona cu structura de nivel oras/comuna  
 \*\* se vor constitui in limita numarului de posturi alocat; in situatia in care nu se pot constitui separat compartimentele din subordine, atribuțiile acestora vor fi preluate de alte structuri

Nota: in situatia in care nu pot fi constituite birouri/compartimente (cu exceptia activitatii de trezorerie), datorita numarului insuficient de posturi, atribuțiile acestora vor fi preluate de alte structuri din același domeniu

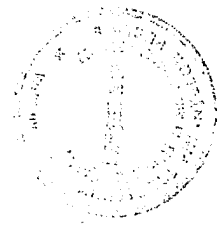
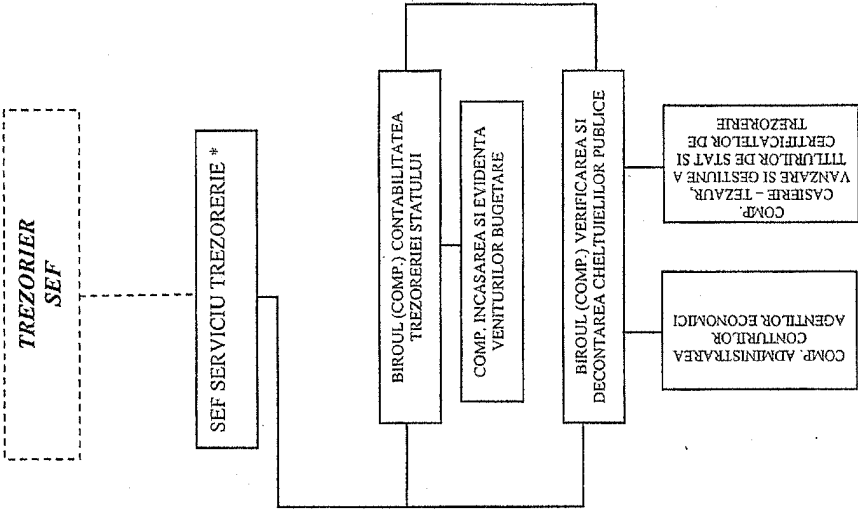

DIRECTIA GENERALA REGIONALA A FINANTELOR PUBLICE BUCURESTI - APARAT PROPRIU

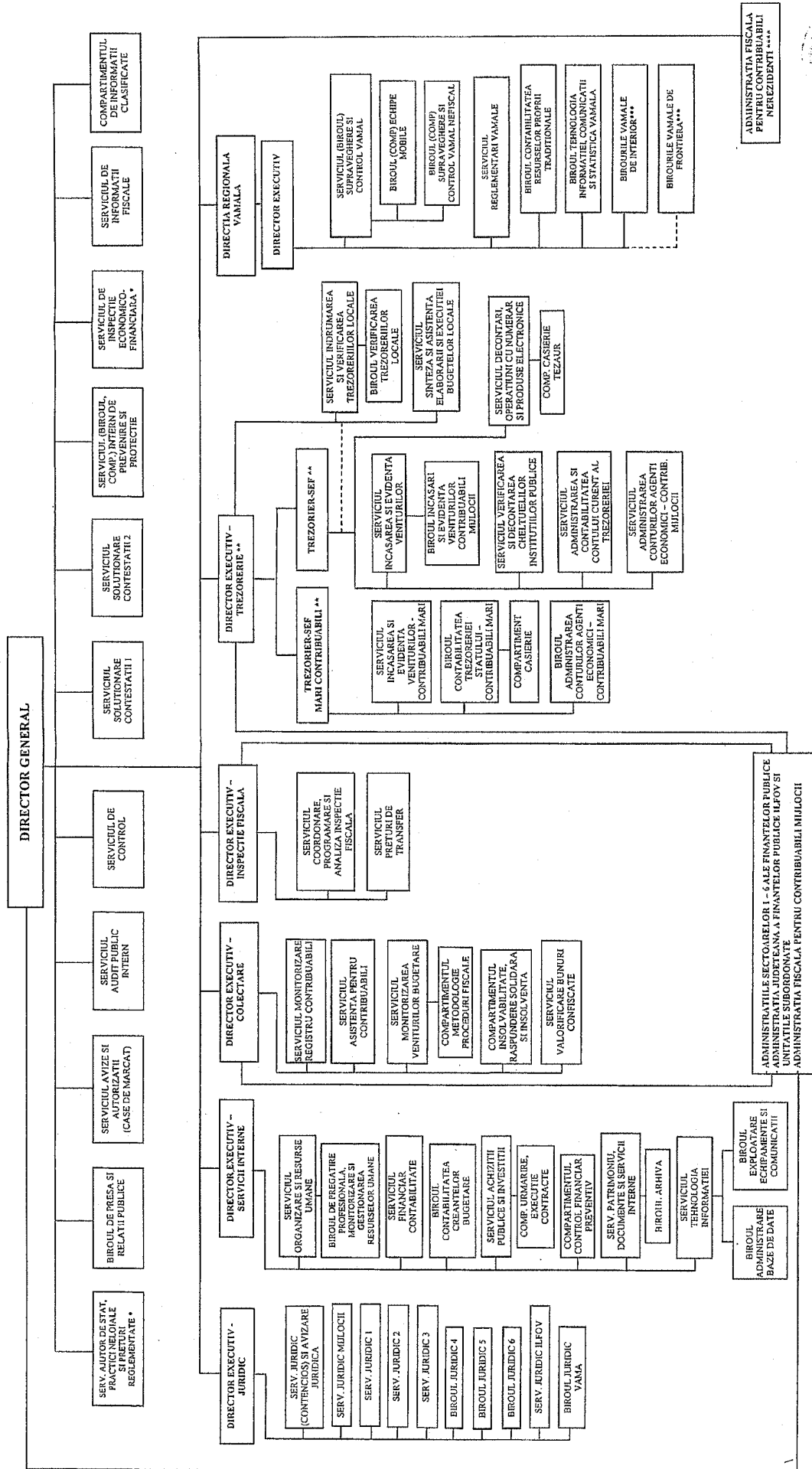

\* Din punct de vedere metodologic se subordoneaza M.F.P.  
 \*\* In punct de vedere metodologic, ai organizarii, reprezentari fondurilor din bugetul trezoreriei si ai raporturilor, se subordoneaza Directiei generale trezorerie si contabilitate publico din M.F.P.  
 \*\*\* Se adreseaza pentru rulare regimic prin credit al presedintelui ANAF  
 \*\*\*\* Funcționarea conform structuri prevazute in anexa nr. 1.3

Nota: La constituirea/modificarea structurilor se vor respecta dispozitiile art. 100 alin. (5) din Legea nr. 188/1999, republicata (2), cu modificările și completările ulterioare

ADMINISTRATIILE SECTORALE 1-6 ALE FINANTELOR PUBLICE  
 ADMINISTRATIILE JUDETEANEA A FINANTELOR PUBLICE ILFOV SI  
 UNITATILE SUBORDONATE



ADMINISTRATIILE SECTOARELOR 1 – 6 ALE FINANTELOR PUBLICE

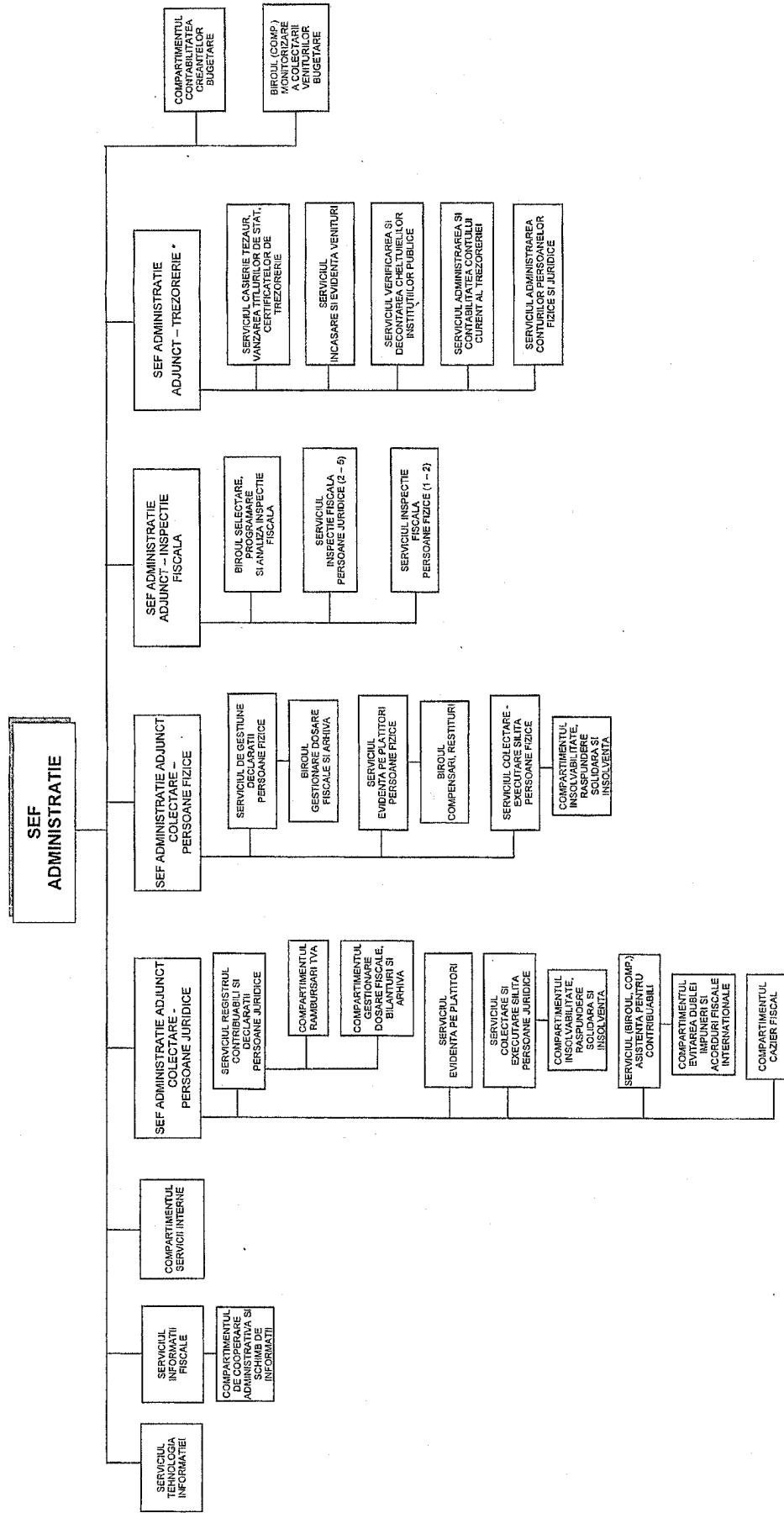

\* Din punct de vedere metodologic, al organizarii, repartizarii fondurilor din bugetul trezoreriei si al raportarilor, se subordoneaza Directiei generale trezorerie si contabilitate publica din M.F.P.

Nota: La constituirea/modificarea structurilor se vor respecta dispozitiile art. 100 alin. (5) din Legea nr. 188/1999, republicata (2), cu modificarile si completările ulterioare

ADMINISTRATIA JUDETEANA A FINANTELOR PUBLICE ILFOV

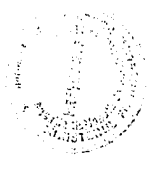
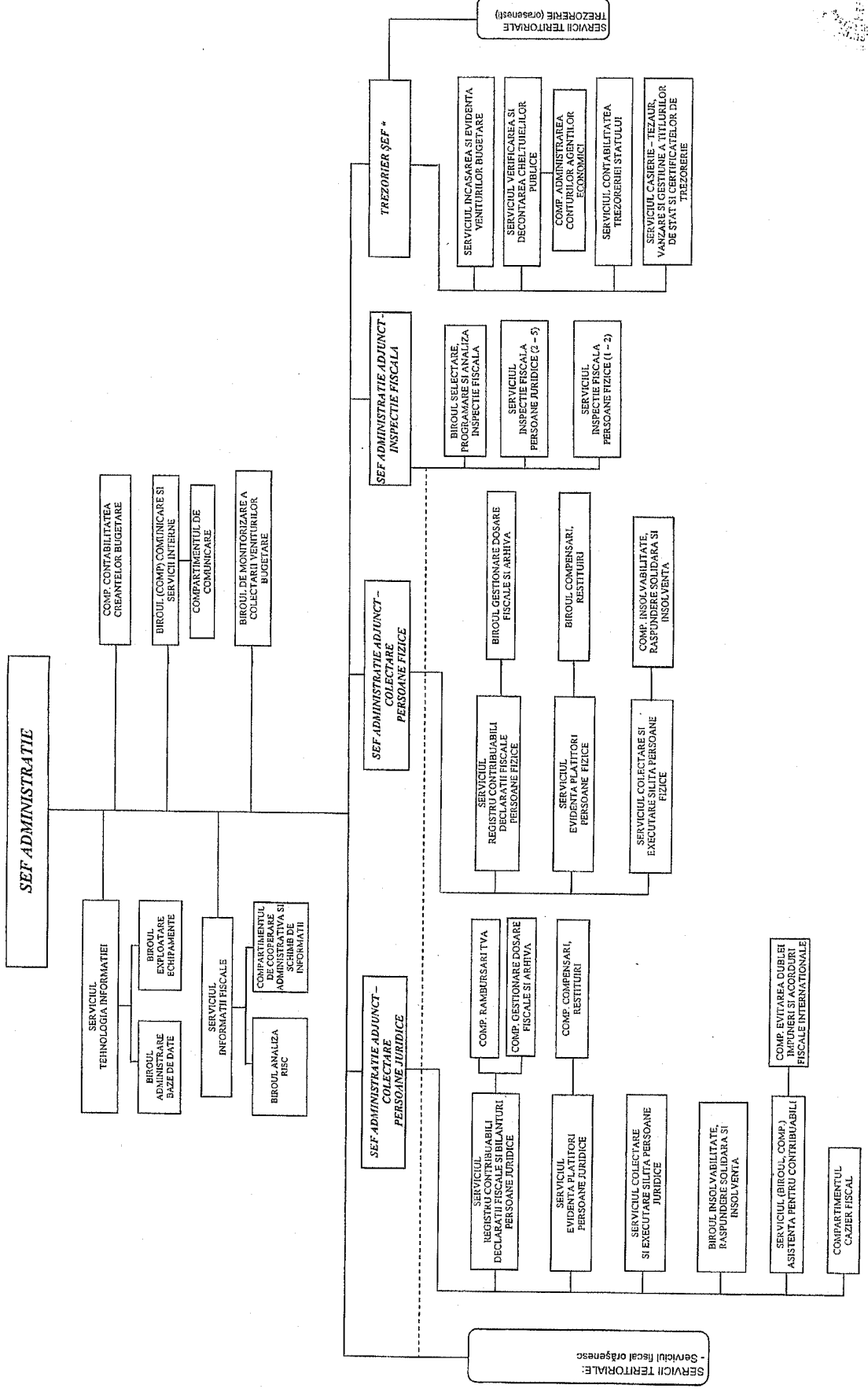

\* Din punct de vedere metodologic, al organizarii, repartizarii fondurilor din bugetul trezoreriei si al raporturilor, se subordoneaza Directiei generate trezorerie si contabilitate publica din M.F.P.  
 Nota: 1) La constituirea/modificarea structurilor se vor respecta dispozitiile art. 100 alin. (5) din Legea nr. 188/1999, republicata (2), cu modificarile si completările ulterioare  
 2) In situatia in care structurile prevazute la nivel de birou/compartiment vor functiona la nivel de compartiment, structurile aflate in coordonarea acestora se subordoneaza direct sefului de administratie

Anexa nr. 11 la OPANAF nr. 36/2/2016  
 (Anexa nr. 1.4 la OPANAF nr. 2753/2015, cu modificările și completările ulterioare)

**ADMINISTRAȚIA FISCALĂ PENTRU CONTRIBUABILII MILOCII BUCUREȘTI**

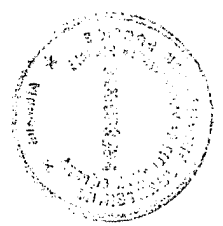
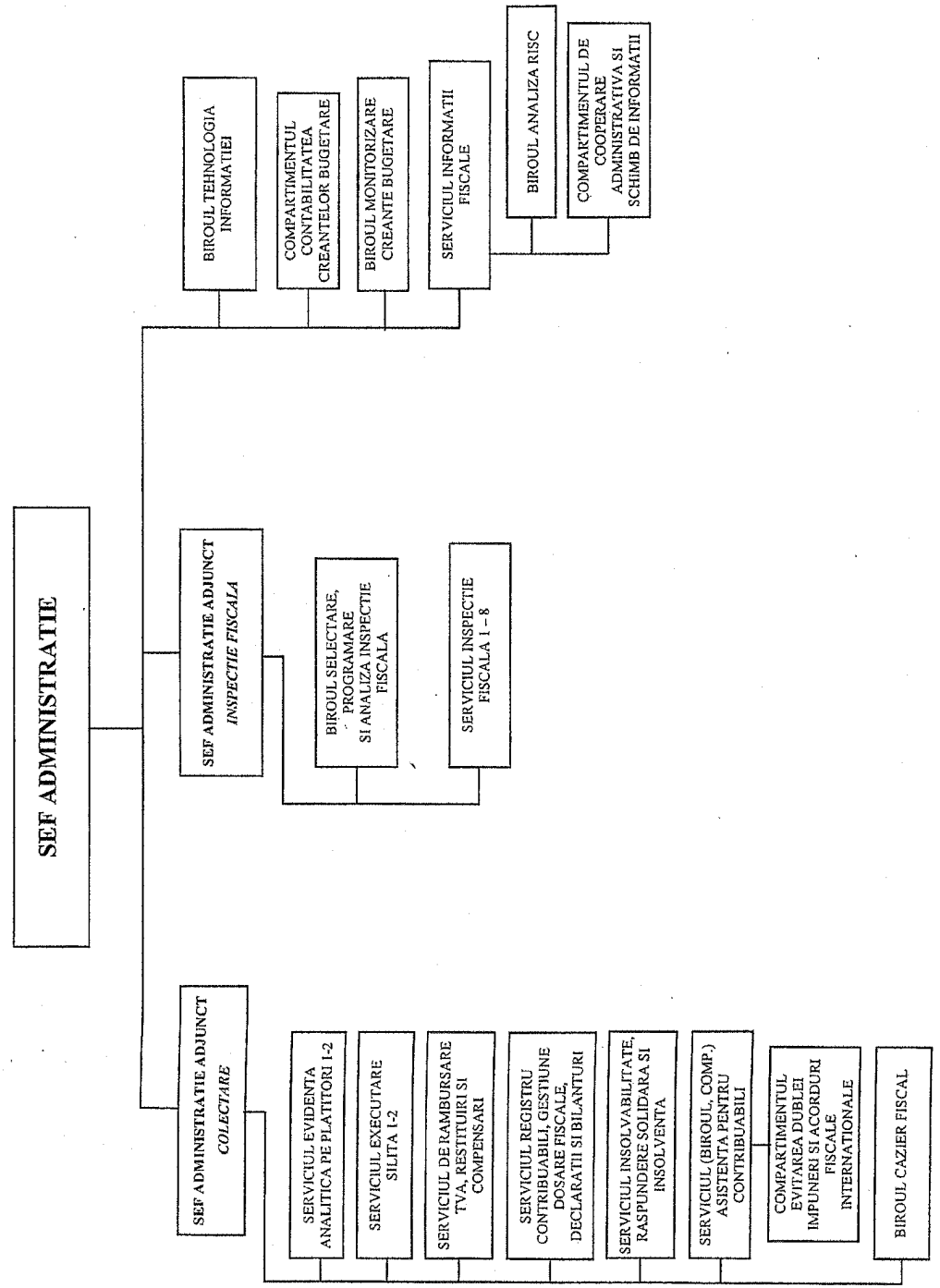

**Nota:** La constituirea/modificarea structurilor se vor respecta dispozițiile art. 100 alin. (5) din Legea nr. 188/1999, republicată (2), cu modificările și completările ulterioare

Anexa nr. 12 la OPANAF nr. 3612/2016  
 (Anexa nr. 1.5 la OPANAF nr. 2753/2015, cu modificările și completările ulterioare)

**ADMINISTRAȚIA FISCALĂ PENTRU CONTRIBUABILI NEREZIDENTI**

