

MINISTERUL FINANTELOR
AGENȚIA NAȚIONALĂ DE ADMINISTRARE FISCALĂ
O R D I N N R.⁴⁰⁵.....

Președintele Agenției Naționale de Administrare Fiscală,

În temeiul prevederilor art. 11 alin. (3), ale art. 13 alin. (3) și alin. (4) din Hotărârea Guvernului nr. 520/2013 privind organizarea și funcționarea Agenției Naționale de Administrare Fiscală, cu modificările și completările ulterioare;

În conformitate cu prevederile Hotărârii Guvernului nr. 520/2013 privind organizarea și funcționarea Agenției Naționale de Administrare Fiscală, cu modificările și completările ulterioare, ale Ordonanței de urgență a Guvernului nr. 57/2019 privind Codul administrativ, cu modificările și completările ulterioare și ale Legii nr. 53/2003 - Codul muncii, republicată, cu modificările și completările ulterioare,

Având în vedere:

- Legea nr. 295/2020 pentru modificarea și completarea Legii nr. 207/2015 privind Codul de procedură fiscală, precum și aprobarea unor măsuri fiscal-bugetare, cu modificările ulterioare;

- Legea nr. 268/2021 pentru înființarea Autorității Vamale Române și pentru modificarea unor acte normative;

- Hotărârea Guvernului nr. 238/2022 pentru modificarea și completarea Hotărârii Guvernului nr. 34/2009 privind organizarea și funcționarea Ministerului Finanțelor Publice, precum și pentru modificarea și completarea Hotărârii Guvernului nr. 520/2013 privind organizarea și funcționarea Agenției Naționale de Administrare Fiscală;

- Ordinul nr. ⁴⁰⁴ /2022 al președintelui Agenției Naționale de Administrare Fiscală privind repartizarea numărului total de posturi pentru aparatul propriu al Agenției Naționale de Administrare Fiscală și pentru fiecare dintre structurile subordonate;

- Referatul de aprobare nr. A_RUM 1064/07.03.2022 al Direcției generale de organizare și resurse umane.

Emite următorul:

O R D I N :

Art. 1 Se aprobă structura organizatorică a Direcțiilor generale regionale ale finanțelor publice Iași, Galați, Ploiești, Craiova, Timișoara, Cluj-Napoca și Brașov prevăzută în anexele nr. 1.1 - 1.7 la prezentul ordin, după cum urmează:

- Anexa nr. 1.1 - structura organizatorică a aparatului propriu al direcțiilor generale regionale ale finanțelor publice;

- Anexele nr. 1.2 - 1.2.1 - structura organizatorică a administrațiilor județene ale finanțelor publice de categoria "A" care își au sediul în aceleași localități ca și direcțiile generale regionale ale finanțelor publice;

- Anexele nr. 1.3 - 1.3.3 - structura organizatorică a administrațiilor județene ale finanțelor publice de categoria "A" care își au sediul în alte localități decât cele în care sunt stabilite direcțiile generale regionale ale finanțelor publice;

- Anexele nr. 1.4 - 1.4.1 - structura organizatorică a administrațiilor județene ale finanțelor publice de categoria "B" care își au sediul în alte localități decât cele în care sunt stabilite direcțiile generale regionale ale finanțelor publice;

- Anexa nr. 1.5 - structura organizatorică a serviciilor fiscale municipale;

- Anexa nr. 1.6 - structura organizatorică a serviciilor fiscale orășenești;

- Anexa nr. 1.7 - structura organizatorică a birourilor fiscale comunale.

Art. 2 Structurile din cadrul direcțiilor generale regionale ale finanțelor publice și clasificarea administrațiilor județene ale finanțelor publice în categorii sunt prevăzute în Anexa nr. 2 la prezentul ordin.

Art. 3 Direcțiile generale regionale ale finanțelor publice Iași, Galați, Ploiești, Craiova, Timișoara, Cluj-Napoca și Brașov vor lua măsuri în vederea punerii în aplicare a dispozițiilor legale în vigoare în ceea ce privește personalul din cadrul structurilor organizatorice supuse reorganizării.

Art. 4 Punerea în aplicare a prevederilor prezentului ordin se va face cu încadrarea în numărul maxim de posturi aprobat pentru direcțiile generale regionale ale finanțelor publice, în bugetul de cheltuieli aprobat și cu respectarea prevederilor legale în vigoare.

Art. 5 Prezentul ordin produce efecte de la data aprobării statelor de funcții ale direcțiilor generale regionale ale finanțelor publice, dar nu mai devreme de 30 de zile de la data aprobării prezentului ordin.

Art. 6 Anexele nr. 1.1 - 1.7 și nr. 2 fac parte integrantă din prezentul ordin.

Art. 7 Orice altă prevedere contrară prezentului ordin își încetează aplicabilitatea.

Art. 8 Direcția generală de organizare și resurse umane împreună cu Direcțiile generale regionale ale finanțelor publice Iași, Galați, Ploiești, Craiova, Timișoara, Cluj-Napoca și Brașov vor aduce la îndeplinire prevederile prezentului ordin.

Emis în București la 14. 03. 2022

PREȘEDINTE,
MIRELA CĂLUGĂREANU

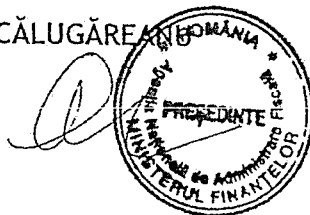

DIRECȚIA GENERALĂ REGIONALĂ A FINANTELOR PUBLICE – APARAT PROPRIU

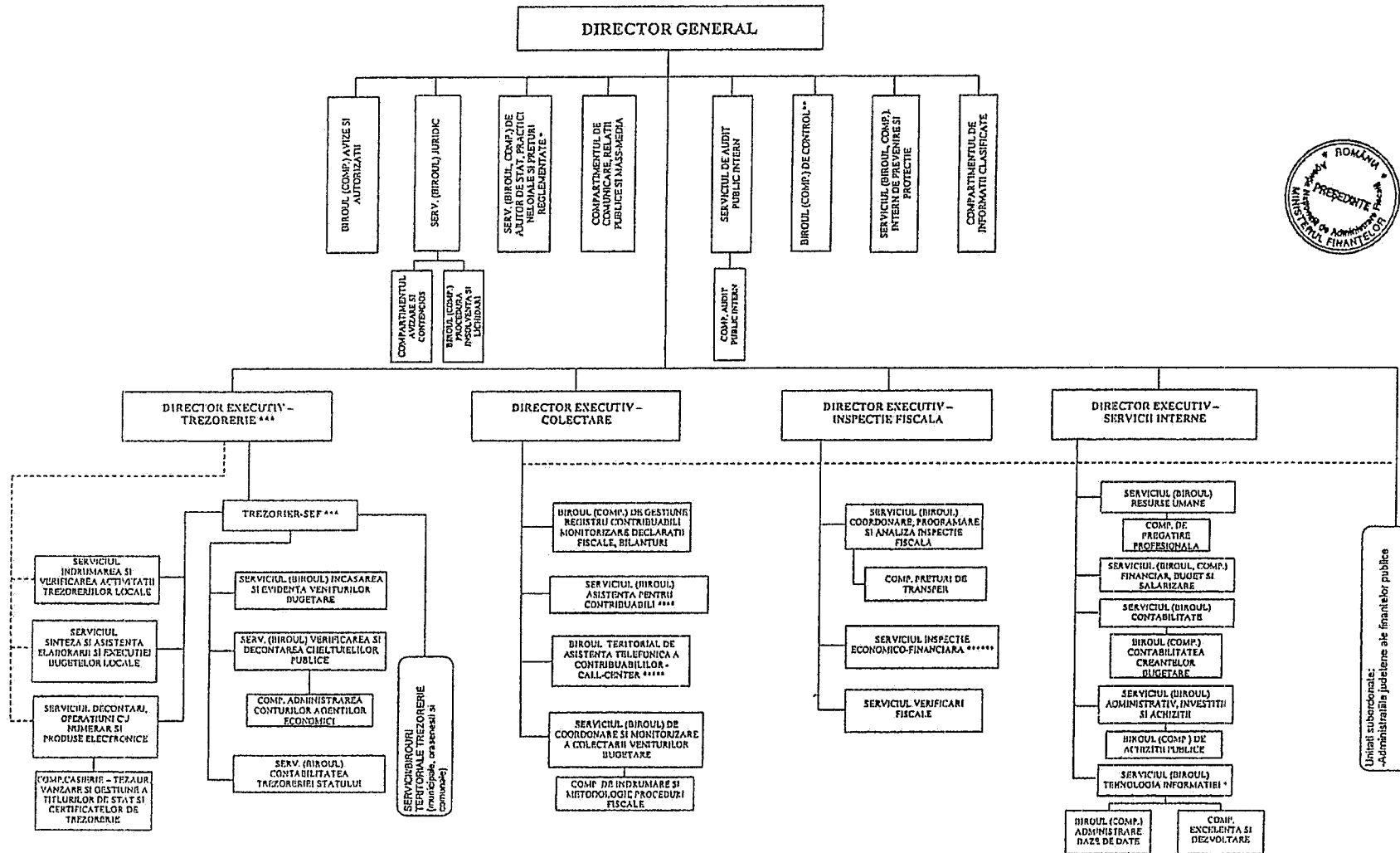

* Din punct de vedere metodologic se subordonează M.F.
 ** La DGRFP Ploiești și DGRFP Brașov se organizează la nivel de Serviciu
 *** Întreaga structură se subordonează Ministerului de Finanțe - Direcția generală de contabilitate publică, din punct de vedere metodologic, al organizării și al raporturilor care nu sunt legate de activitatea direcției generale, Direcția generală de trezorerie și intern publică, din punct de vedere al repartizării fondurilor din bugetul trezoreriei statului și al derulării operațiilor cu titluri de stat destinate populației, având relații funcționale și pe linie metodologică cu celelalte direcții generale din cadrul M.F., conform atribuțiilor acestora
 **** La DGRFP Brașov, Craiova, Galați, Ploiești și Timișoara se organizează la nivel de Serviciu
 ***** Se organizează la DGRFP Galați, Ploiești, Craiova, Timișoara și Brașov
 ***** Din punct de vedere metodologic se subordonează M.F. Structura de inspecție economico-financiară se organizează prin crearea de birouri și/sau compartimente de inspecție economico-financiară aferente județelor din aria de competență, în subordinea Serviciului de inspecție economico-financiară regional, conform prezisărilor Direcției generale de inspecție economico-financiară din cadrul M.F.

ADMINISTRAȚIA JUDEȚEANĂ A FINANTELOR PUBLICE - categoria "A"

(Se aplică Administrațiilor județene ale finanțelor publice care au sediul stabilit în aceleași localități ca și direcțiile generale regiunile ale finanțelor publice, respectiv: AJFP IASI, PRAHOVA, DOLJ, TIMIS, CLUJ, BRASOV)

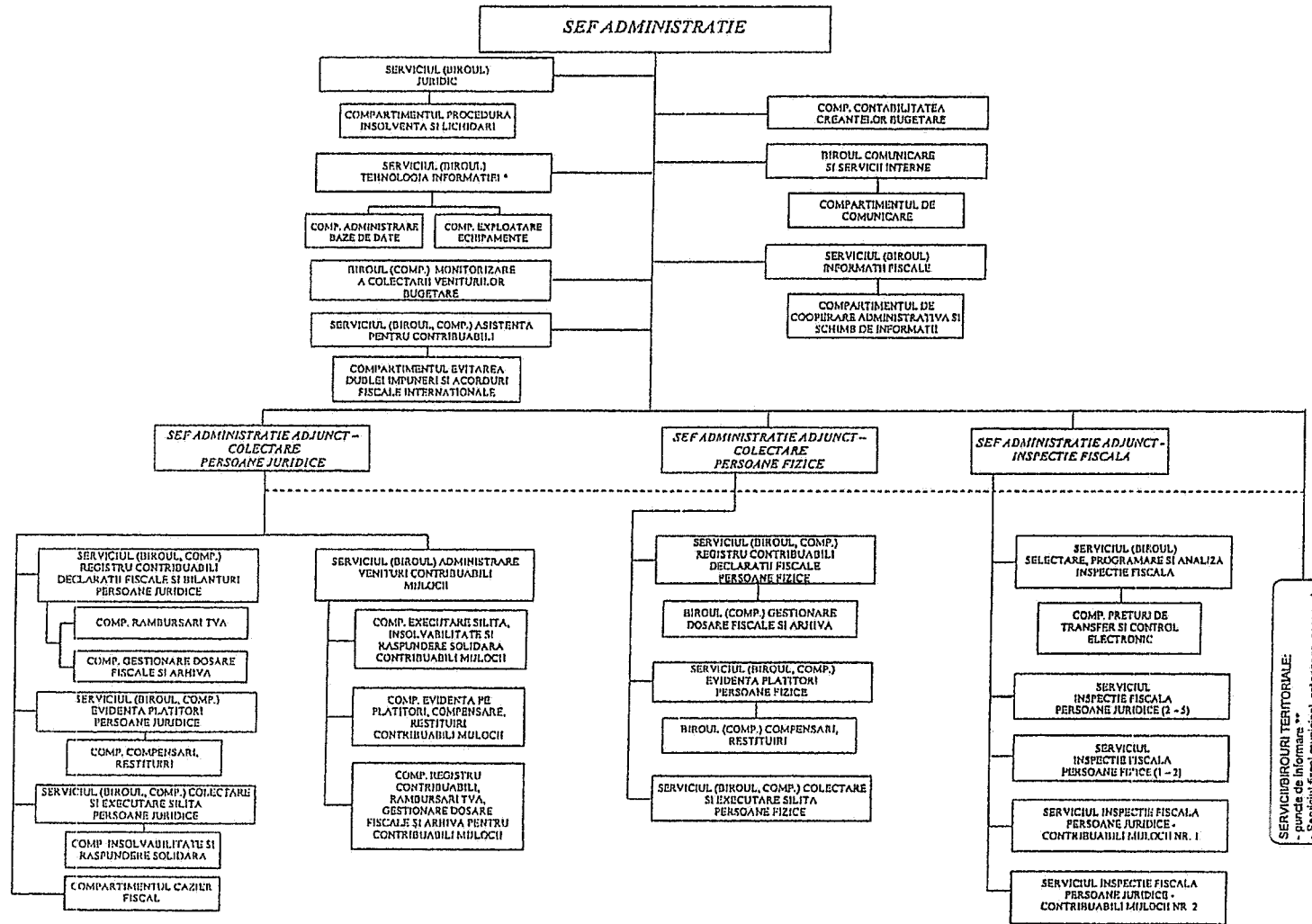

* Din punct de vedere metodologic se subordonează M.F.

** Se înființează peți ordin al președintelui ANAF

Notă: 1) În situația în care structurile prevăzute la nivel de serviciu/birou/compartiment vor funcționa la nivel de compartiment, structurile afiate în coordonarea acestora se subordonează direct șefului de administrație (adjunct).

2) În cazul în care nu se pot constitui repartițiile din subordinea serviciilor/birourilor, datorită numărului insuficient de posturi, atribuțiile acestora vor fi preluate de alte structuri din același domeniu



ADMINISTRATIA JUDETEANA A FINANTELOR PUBLICE - categoria "A"
 (Se aplica Administratiilor judetene a finantelor publice GALATI care are sediul stabilit in aceeasi localitate ca si directia generala regionala a finantelor publice)

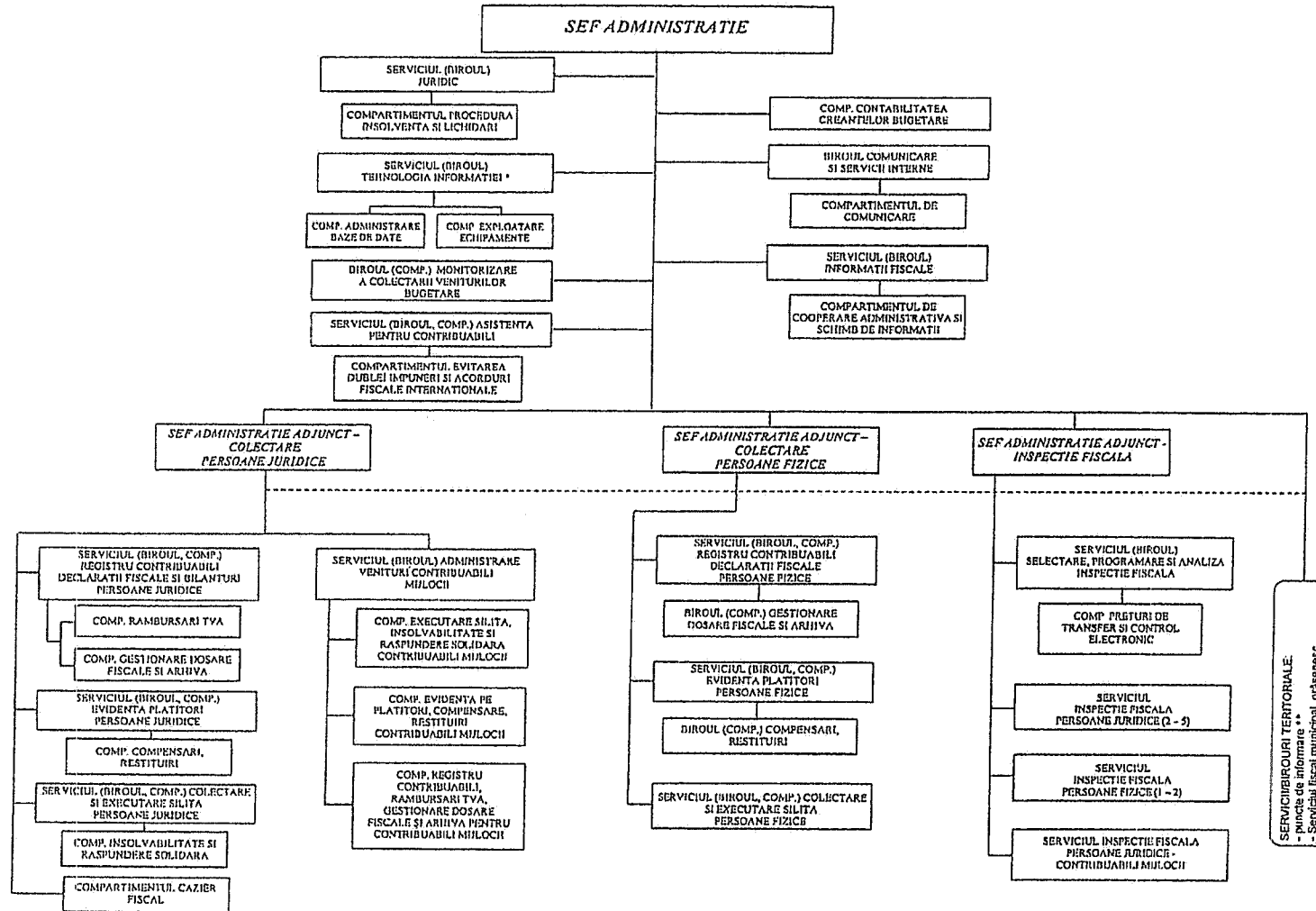

* Din punct de vedere metodologic se subordonează M.F.

** Se înfiinţează prin ordin al preşedintelui ANAF

Notă: 1) În situaţia în care structurile prevăzute la nivel de serviciu/birou/compartiment vor funcţiona la nivel de compartiment, structurile aflate în coordonarea acestora se subordonează direct şefului de administraţie (adjunct).
 2) În cazul în care nu se pot constitui separat compartimentele din subordinea serviciilor/biourilor, datorită mărării insuficient de posibile, atribuţiile acestora vor fi preluate de alte structuri din acelaşi domeniu



ADMINISTRATIA JUDETEANA A FINANTELOR PUBLICE - categoria "A"

(Se aplica Administratiilor judetene ale finantelor publice cu sediul stabilit in alta localitate decat cea a directiei generale regionale a finantelor publice, respectiv: AJFP ARGEȘ, ARAD, BIHOR, MUREȘ)

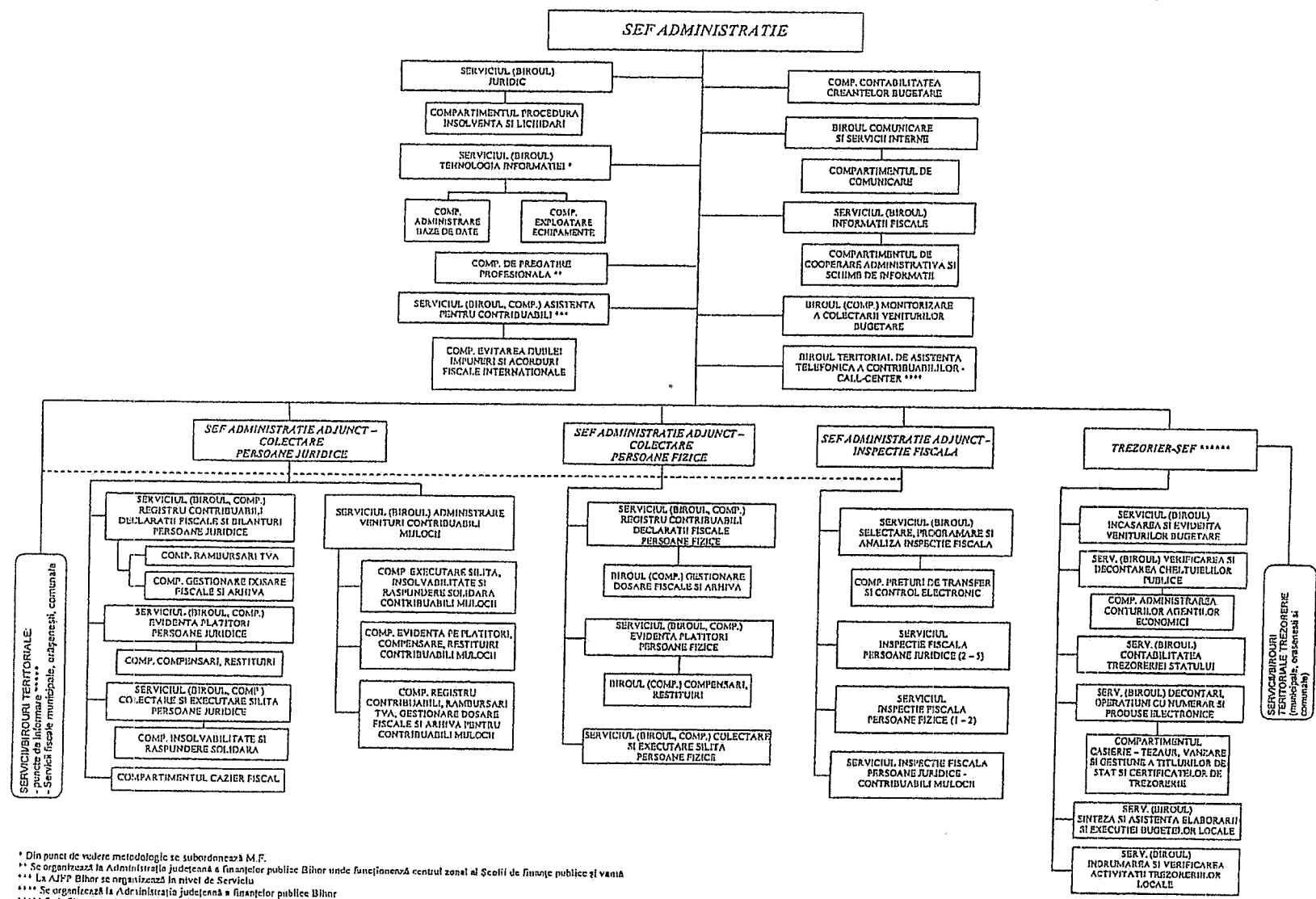

* Din punct de vedere metodologic se subordonează M.F.
 ** Se organizează în Administrația Județeană a Finantelor Publice Bihor unde funcționează centrul zonal al Școlii de Finanțe publice și vamă
 *** La AJFP Bihor se organizează la nivel de Serviciu
 **** Se organizează la Administrația Județeană a Finantelor Publice Bihor
 ***** Se înființează prin ordin al președintelui ANAF
 ***** Întreaga structură se subordonează Ministerului Finanțelor - Direcția generală de contabilitate publică, din punct de vedere metodologic, și organizării și raportării care au legătură cu documentul de activitate al direcției generale, Direcția generală de trezorerie și finanțe publică, din punct de vedere material și financiar.
 Nota: 1) În situația în care structurile prevăzute la nivel de serviciu/birou/compartiment vor funcționa la nivel de compartiment, structurile aflate în coordonarea acestora se subordonează direct șefului de administrație (adjunct).
 2) În cazul în care nu se pot constitui separat compartimentele din subordinea serviciilor/biourilor, denotat numărului insuficient de posturi, atribuțiile acestora vor fi preluate de alte structuri din același domeniu.

ADMINISTRATIA JUDETEANA A FINANTELOR PUBLICE - categoria "A"

(Administrația județeană a finanțelor publice cu sediul stabilit în alta localitate decât cea a direcției generale regionale a finanțelor publice, respectiv AJFP CONSTANTA)

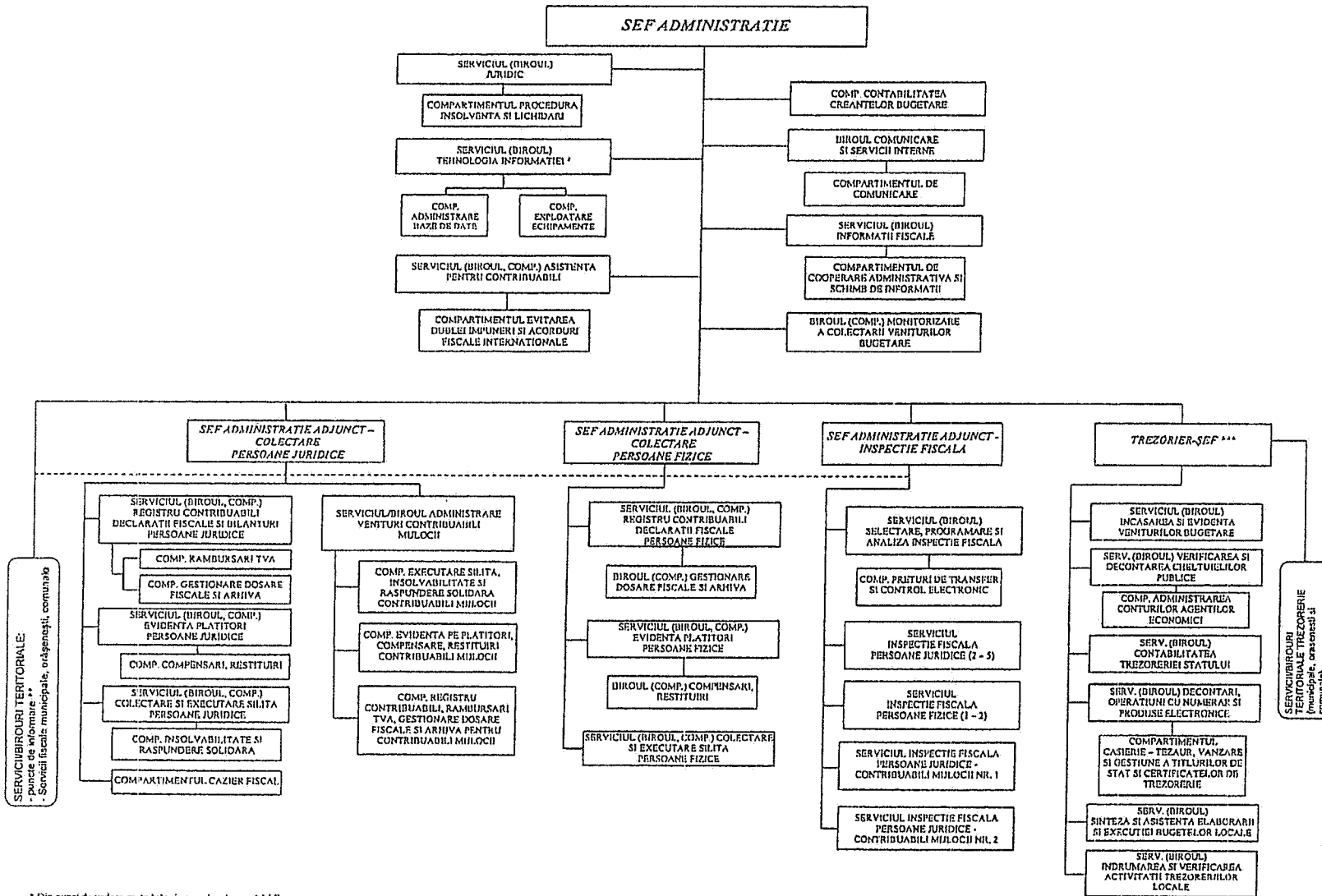

* Din punct de vedere metodologic se subordonează M.F.

** Se înființează prin ordin al președintelui ANAF

*** Întreaga structură se subordonează Ministerului Finanțelor - Direcția generală de contabilitate publică, din punct de vedere metodologic, al organizării și al raportărilor care au legătură cu domeniul de activitate al direcției generale, Direcția generală de trezorerie și datorii publică, din punct de vedere al raportărilor conducătorilor din bugetul trezoreriei statului și al desfășurării operațiunilor cu titluri de stat destinate populației, având rețeaua funcțională și pe linie metodologică cu celelalte direcții generale din cadrul M.F. conform atribuțiilor acestora

(Nota: 1) În situația în care structurile prevăzute în nivel de serviciu/birou/compartiment vor funcționa la nivel de compartiment, structurile uitate în coordonarea acestora se subordonează direct șefului de administrație (adjunct).

2) În cazul în care nu se pot constitui separat compartimentele din subordinea serviciilor/biourilor, datorită numărului insuficient de posturi, atribuțiile acestora vor fi preluate de alte structuri din același domeniu

ADMINISTRATIA JUDETEANA A FINANTELOR PUBLICE - categoria "A"
 (Administratia Județeană a finanțelor publice cu sediul stabilit în alta localitate decât cea a direcției generale regionale a finanțelor publice, respectiv AJFP BACĂU)

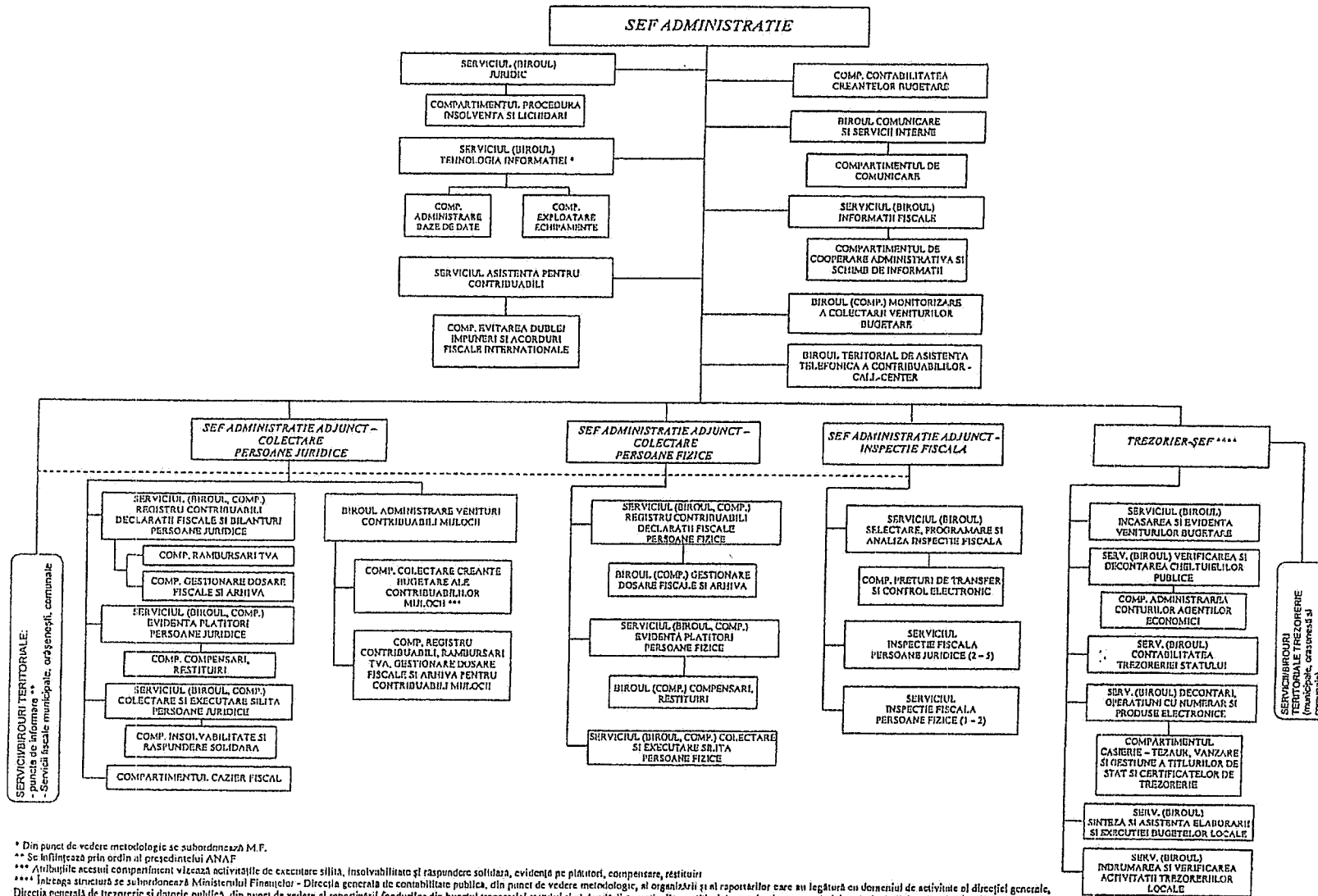

* Din punct de vedere metodologic se subordonează M.F.
 ** Se înființează prin ordin al președintelui ANAF
 *** Atribuțiile acestui compartiment vizează activitățile de executare silită, insolvențitate și răspundere solidară, evidențiere pe plătitori, compensare, restituiri
 **** Întreaga structură se subordonează Ministerului Finanțelor - Direcția generală de contabilitate publică, din punct de vedere metodologic, al organizației și al raportărilor care au legătură cu domeniul de activitate al direcției generale, Direcția generală de trezorerie și datorie publică, din punct de vedere al repartizării fondurilor din bugetul trezoreriei statului și al derulării operațiunilor cu titluri de stat destinate populației, având relații funcționale și pe linie metodologică cu celelalte direcții generale din cadrul M.F. conform atribuțiilor acestora.

Notă: 1) În situația în care structurile prevăzute la nivel de servicii/birou/compartiment vor funcționa la nivel de compartiment, structurile aflate în coordonarea acestora se subordonează direct șefului de administrație (adjunct).
 2) În cazul în care nu se pot constitui separat compartimentele din subordinea serviciilor/birourilor, datoriile numărului insuficient de posturi, atribuțiile acestora vor fi preluate de către structuri din același domeniu

ADMINISTRATIA JUDETEANA A FINANTELOR PUBLICE - categoria "A"
 (Se aplica Administratiilor judetene ale finantelor publice cu sediul stabilit in alta localitate decat cea a directiei generale regionale a finantelor publice, respectiv: AJFP OLT)

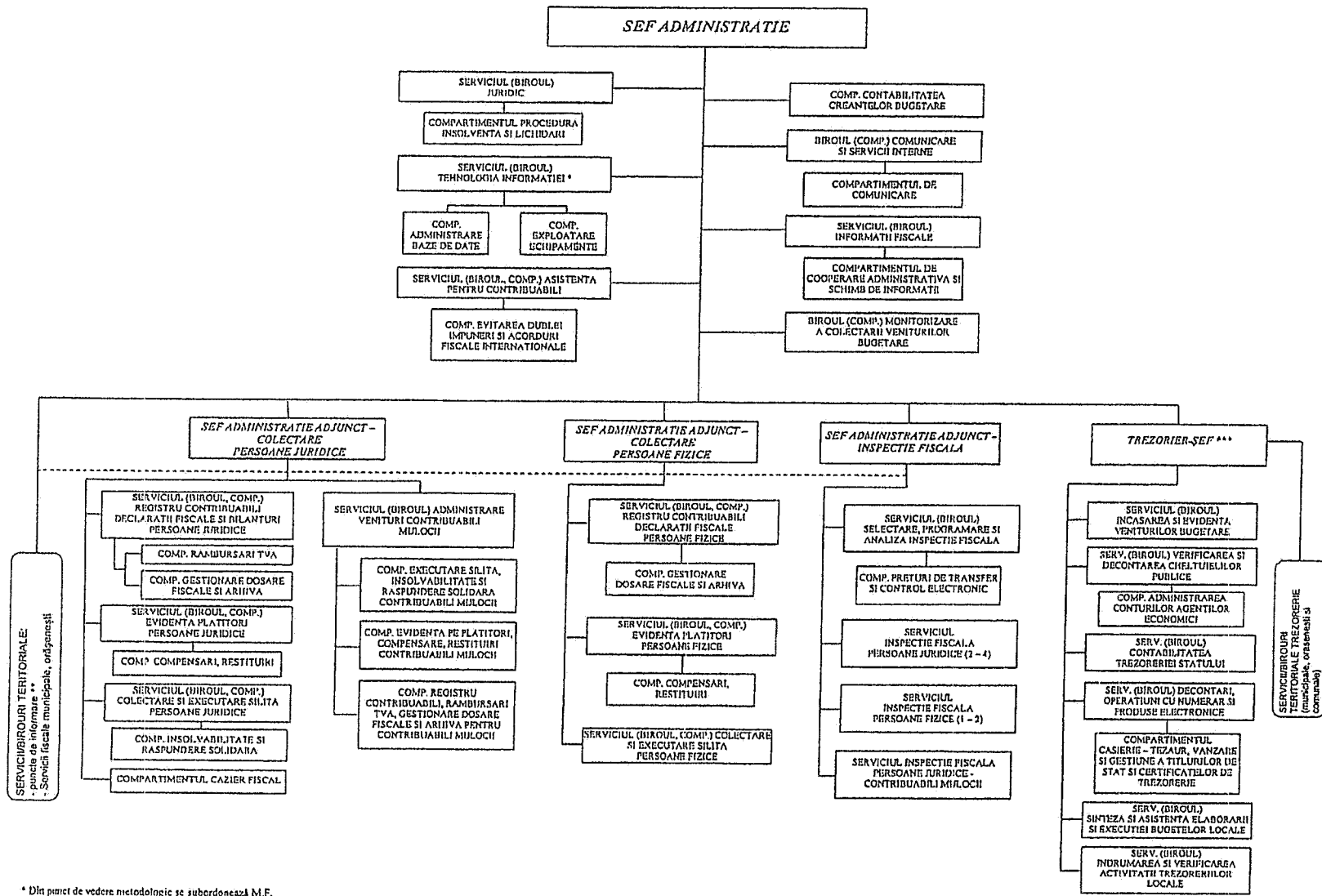

* Din punct de vedere metodologic se subordonează M.F.

** Se înființează prin ordin al președintelui ANAF

*** Intreaga structură se subordonează Ministerului de Finanțe - Direcția generală de contabilitate publică, din punct de vedere metodologic, al organizației și al raportărilor care se leagă de domeniul de activitate al direcției generale, Direcția generală de trezorerie și datorie publică, din punct de vedere al raportărilor finanțelor din bugetul trezoreriei statului și al derulării operațiunilor cu titluri de stat deținute de populație, având rețeaua funcțională și pe linie metodologică cu celelalte direcții generale din cadrul M.F., conform atribuțiilor acestora

Notă: 1) În situația în care structurile prevăzute în nivel de serviciu/birou/compartiment vor funcționa la nivel de compartiment, structurile afișate în coordonarea acestora se subordonează direct șefului de administrație (adjunct).

2) În cazul în care nu se pot constitui separat compartimentele din subordinea serviciilor/burourilor, datorită numărului insuficient de posturi, atribuțiile acestora vor fi preluate de alte structuri din același domeniu



ADMINISTRAȚIA JUDEȚEANĂ A FINANTELOR PUBLICE - categoria "B"

(Se aplică Administrațiilor județene ale finanțelor publice altele decât cele care au sediul stabilit în aceleași localități ca și direcțiile generale regionale ale finanțelor publice, respectiv AJFP: BOTOȘANI, NEAMȚ, VASLUI, BRAILA, BUZĂU, TULCEA, VRANCEA, CĂLĂRAȘI, DĂMBOVIȚA, GIURGIU, IALOMIȚA, TELEORMAN, GORJ, MEHEDINȚI, CARAȘ-SEVERIN, HUNEDOARA, BISTRIȚA-NĂȘAUD, MARAMUREȘ, SATU-MARE, SĂLAJ, ALBA, COVASNA, HARGHITA)

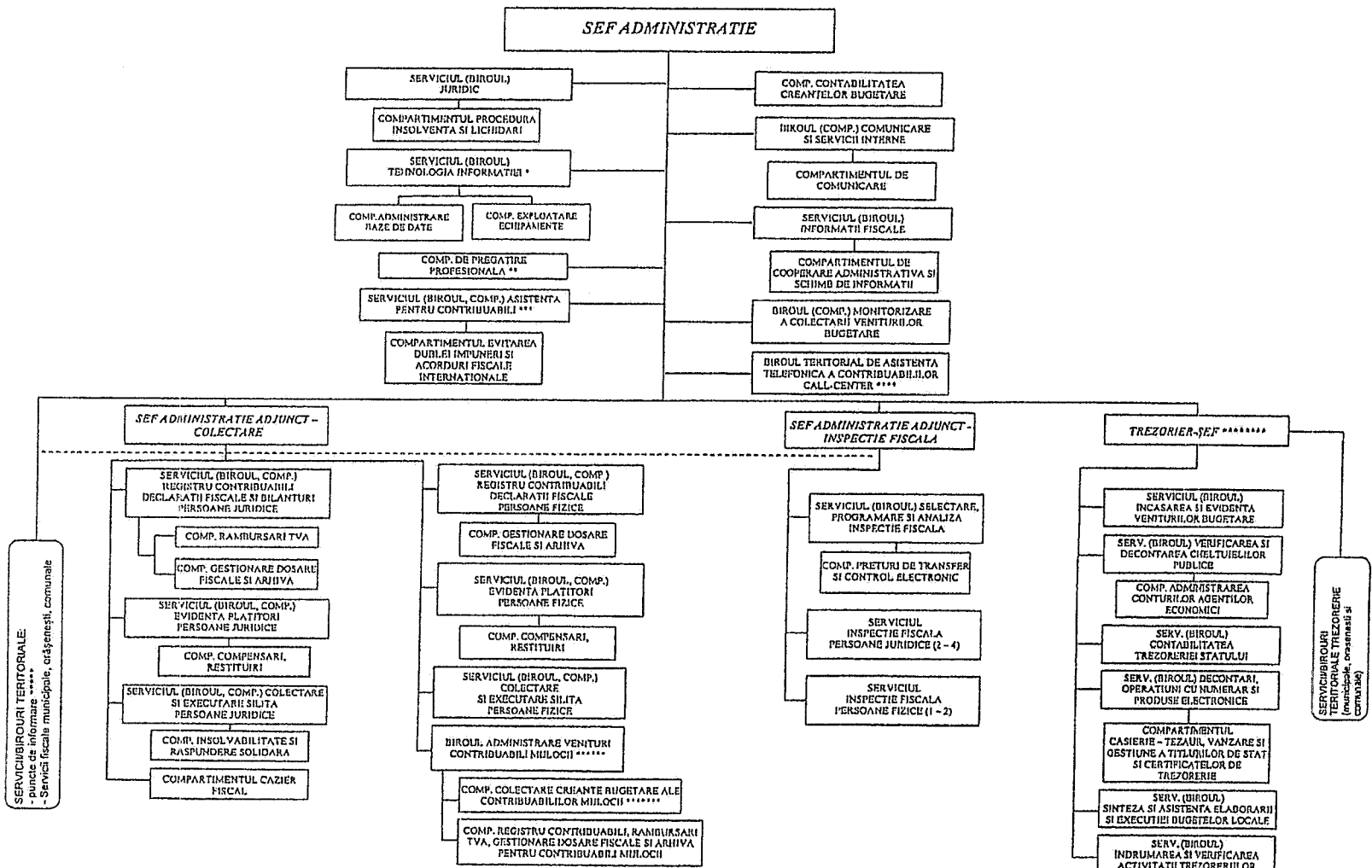

* Din punct de vedere metodologic se subordonează M.F.
 ** Se organizează în administrațiile județene ale finanțelor publice unde funcționează centrele zonale ale Școlii de finanțe publice și vamă (Vrancea)
 *** La AJFP Satu-Mare se organizează la nivel de Serviciu
 **** Se organizează în Administrația județeană a finanțelor publice Satu Mare
 ***** Se înființează prin ordin al președintelui ANAF
 ***** La AJFP Tulcea se organizează la nivel de Serviciu

Attribuțiile acestor compartimente vizează activitățile de executare silită, insolabilitate și răspundere solidară, evidența pe plători, compensare, restituiri
 ***** În ceea ce privește structura se subordonează Ministerului Finanțelor - Direcția generală de contabilitate publică, din punct de vedere metodologic, al organizării și al raporturilor care au legătură cu domeniul de activitate al direcției generale, Direcția generală de trezorerie și datorii publice, din punct de vedere al repartizării fondurilor din bugetul trezoreriei statului și al derulării operațiunilor cu titluri de stat destinate populației, având relații funcționale și pe linie metodologică cu celelalte direcții generale din cadrul M.F., conform atribuțiilor acestora
 Nota: 1) în situația în care structurile prevăzute la nivel de serviciu/birou/compartiment vor funcționa la nivel de compartiment, structurile aflate în coordonarea acestora se subordonează direct șefului de administrație (adjunct).
 2) în cazul în care nu se pot constitui separat compartimentele din subordinea serviciilor/biourilor, atribuțiile acestora vor fi preluate de alte structuri din același domeniu



ADMINISTRATIA JUDETEANA A FINANTELOR PUBLICE - categoria "B"

(Se aplica Administratiilor Judetene ale finantelor publice unde decat cule care au sediul stabilit in aceleasi localitati ca si directiile generale regionale ale finantelor publice, respectiv AJFP: SUCEAVA, SIRIU, VALCEA)

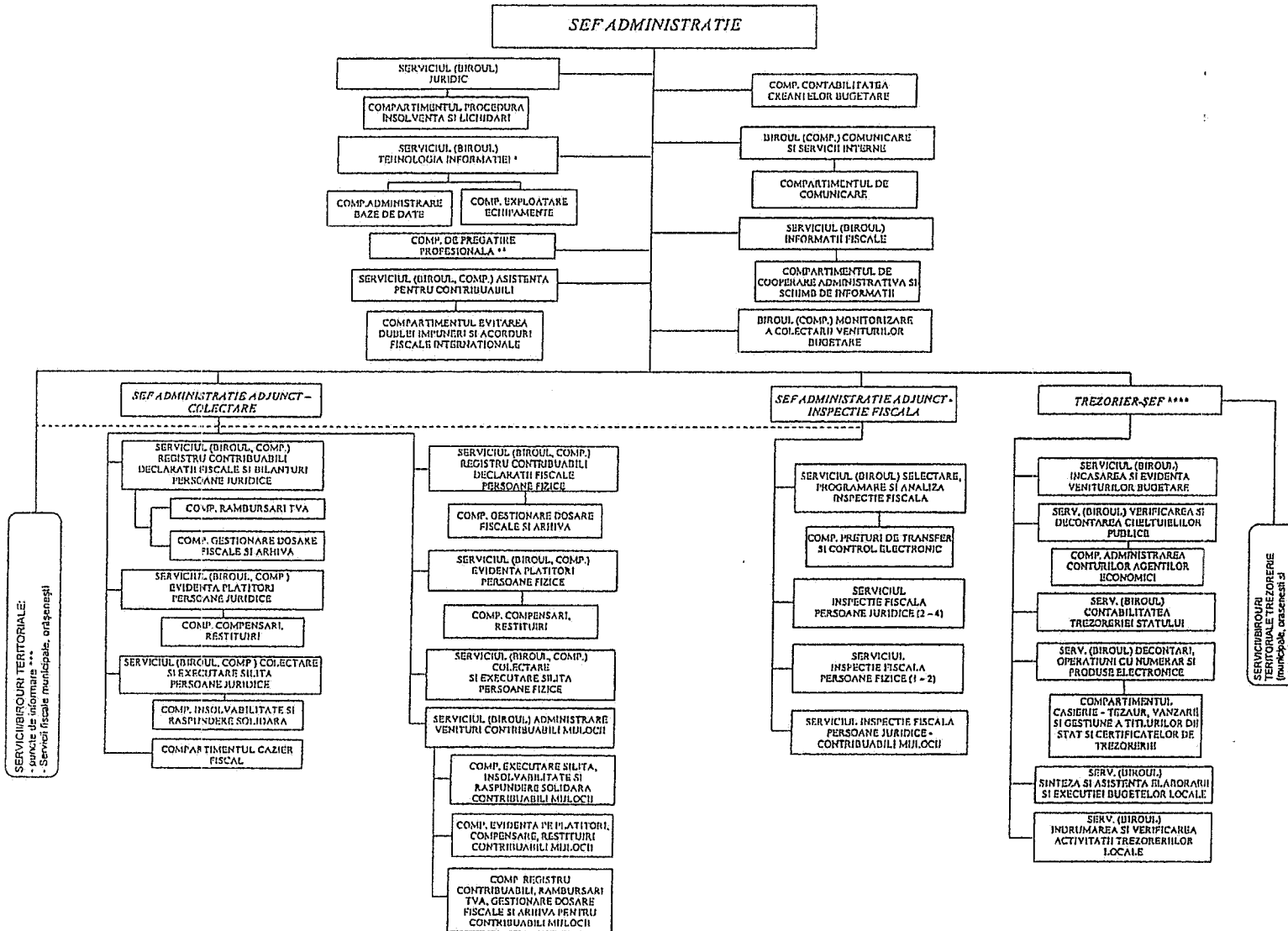

* Din punct de vedere metodologic se subordonează M.F.

** Se organizează la administrațiile Judetene ale finantelor publice unde funcționează centrele zonale ale Școlii de finanțe publice și vamă (Valcea)

*** Se înființează prin ordin al președintelui ANAF

**** Întreaga structură se subordonează Ministerului de Finanțe - Direcția generală de contabilitate publică, din punct de vedere metodologic, al organizării și al raportării care au legătură cu domeniul de activitate al direcției generale, Direcția generală de trezorerie și datorii publice, din punct de vedere al repartizării fondurilor din bugetul trezoreriei statului și al derulării operațiunilor cu titluri de stat destinate populației, având reținți funcționale și pe linie metodologică cu celelalte direcții generale din cadrul M.F., conform atribuțiilor acestora

Nota: 1) În situația în care structurile prevăzute la nivel de serviciu/birou/compartiment vor funcționa la nivel de compartiment, structurile afișate în coordonarea acestora se subordonează direct șefului de administrație (adjunct).

2) În cazul în care nu se pot constitui separat compartimentele din subordinea serviciilor/biourilor, datorită numărului insuficient de posturi, atribuțiile acestora vor fi preluate de alte structuri din același domeniu

SERVICIUL FISCAL MUNICIPAL.....
 (se organizeaza si functioneaza la nivelul municipiilor neresedinta de judet)

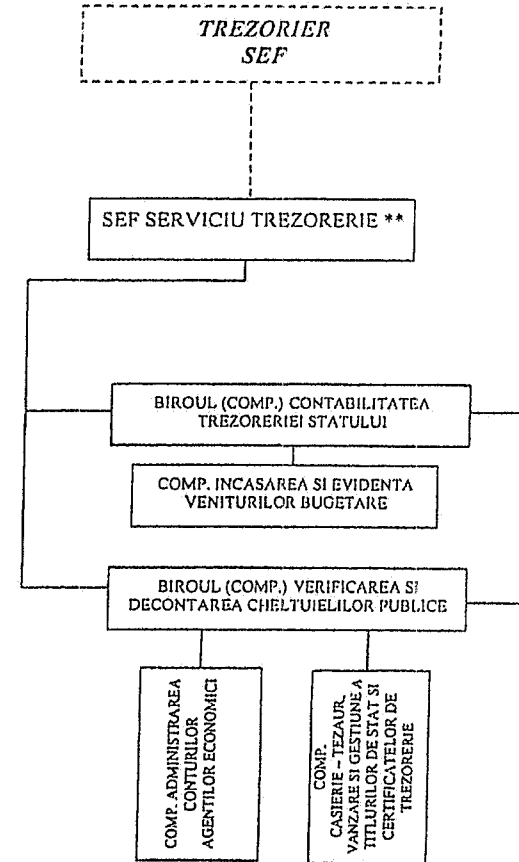
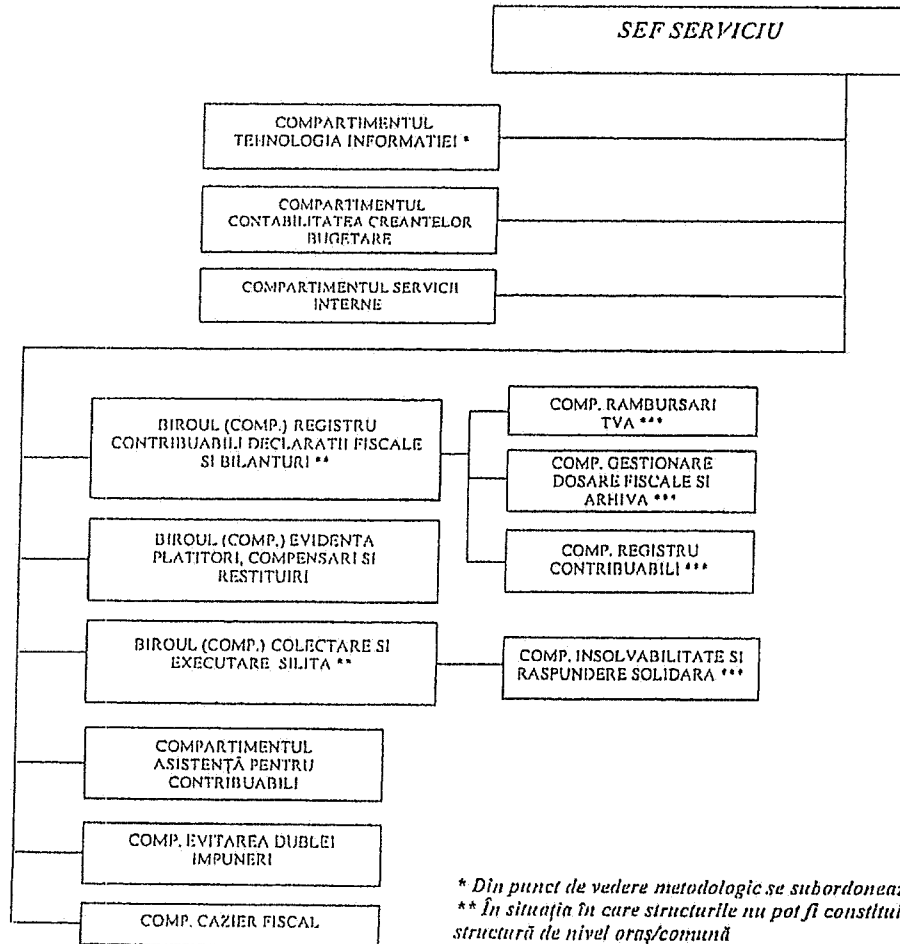

* Din punct de vedere metodologic se subordonează M.F.

** În situația în care structurile nu pot fi constituite, datorită numărului insuficient de posturi, va funcționa în structură de nivel oraș/comună

*** Se vor constitui în limita numărului de posturi alocate; în situația în care nu se pot constitui separat compartimentele din subordine, atribuțiile acestora vor fi preluate de alte structuri

Notă: În situația în care nu pot fi constituite birouri/compartimente (cu excepția activităților de trezorerie), datorită numărului insuficient de posturi, atribuțiile acestora vor fi preluate de alte structuri din același domeniu



SERVICIUL FISCAL ORASENESC

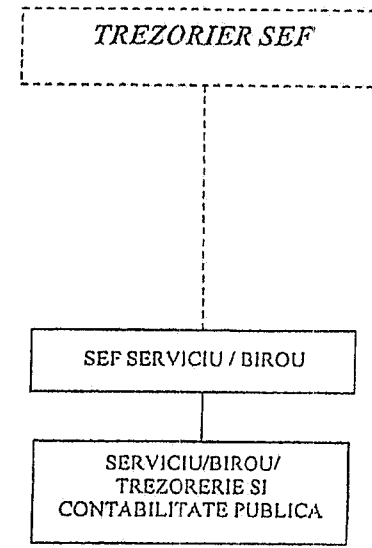
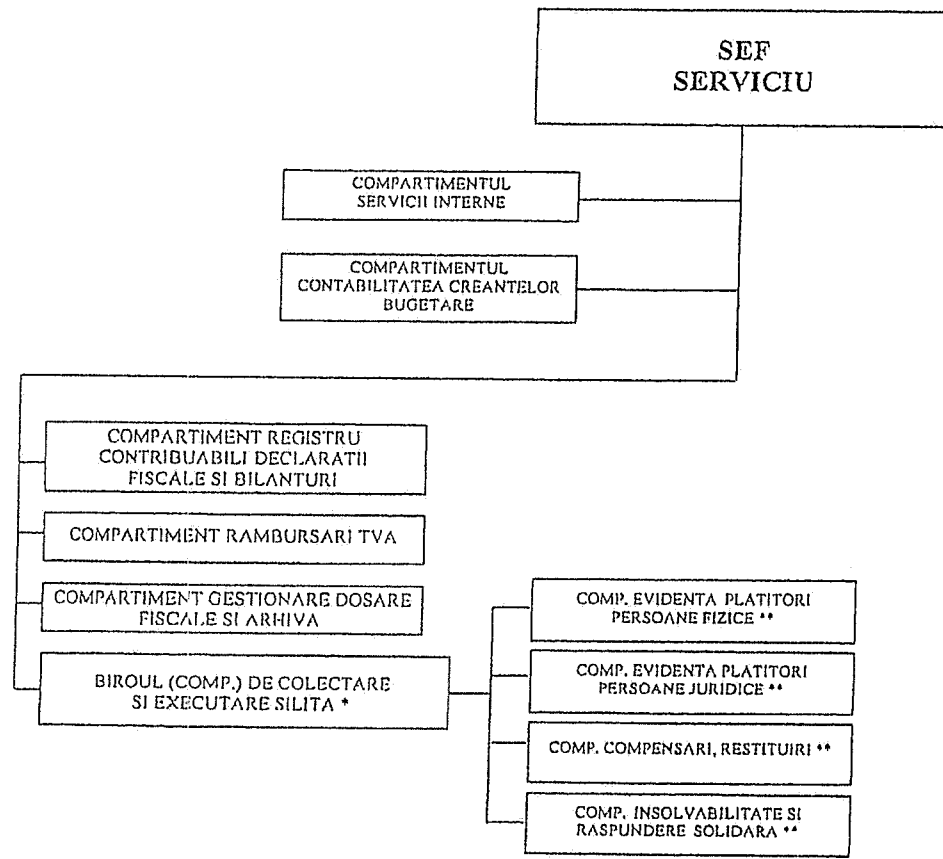

* În cazul în care se vor constitui la nivel de compartiment, structurile aflate în coordonare vor fi prevăzute în subordinea șefului de serviciu de la Serviciul fiscal orășenesc

** Se vor constitui în limita numărului de posturi alocat; în situația în care nu se pot constitui separat compartimentele din subordine, atribuțiile acestora vor fi preluate de alte structuri

Notă: În situația în care nu pot fi constituite birouri/compartimente (cu excepția activității de trezorerie), datorită numărului insuficient de posturi, atribuțiile acestora vor fi preluate de alte structuri din același domeniu

BIROUL FISCAL COMUNAL.....

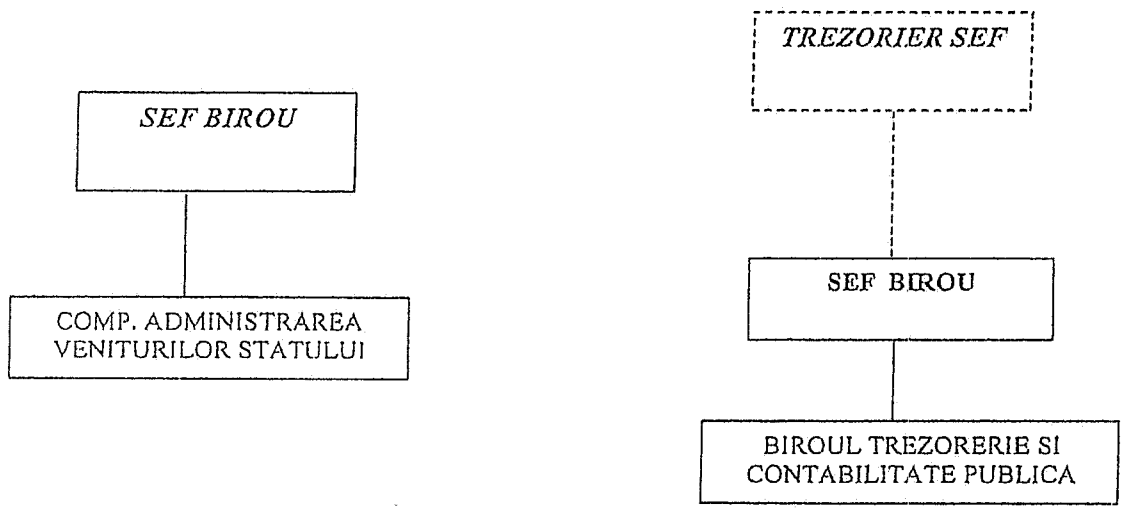

Direcțiile generale regionale ale finanțelor publice și structurile din cadrul acestora

Nr. crt.	Denumirea direcțiilor generale regionale ale finanțelor publice și sediul	Număr total structuri subordonate	Administrațiile județene ale finanțelor publice		Servicii / birouri fiscale care funcționează în structura Administrațiilor județene ale finanțelor publice		
			Denumirea	Categoria*	Servicii fiscale municipale	Servicii fiscale orașenești	Birouri fiscale comunale
0	1	2	4	5	6	7	8
1	PLOIEȘTI	34	Argeș	A	Câmpulung	Costești	nu are
					Curtea de Argeș	Topoloveni	
			1	2		Mioveni	
			Călărași	B	Oltenița	Lehliu	nu are
						Budești	
			1	1	2		
			Dâmbovița	B	nu are	Moreni	nu are
						Găești	
						Pucioasa	
						Titu	
			1		4		
			Giurgiu	B	nu are	Bolintin-Vale	nu are
						Mihăilești	
			1		2		
			Ialomița	B	Fetești	nu are	nu are
					Urziceni		
			1		2		
			Prahova	A	Câmpina	Băicoi**	nu are
						Mizil	
						Bușteni	
Slănic							
Văleni							
1		1	6				
Teleorman	B	Tumu Măgurele	Videle	nu are			
		Roșiori de Vede	Zimnicea				
1		2	2				
7		8	19	0			

*) Administrațiile județene ale finanțelor publice se clasifică în administrații de categoria "A", respectiv administrații de categoria "B" în funcție de volumul și complexitatea activității de administrare a persoanelor fizice

***) unități care nu au constituit structura de trezorerie



Nr. crt.	Denumirea direcțiilor generale regionale ale finanțelor publice și sediul	Număr total structuri subordonate	Administrațiile județene ale finanțelor publice		Servicii / birouri fiscale care funcționează în structura Administrațiilor județene ale finanțelor publice		
			Denumirea	Categoria*	Servicii fiscale municipale	Servicii fiscale orășenești	Birouri fiscale comunale
0	1	2	4	5	6	7	8
2	TIMIȘOARA	26	Arad	A	nu are	Chișineu-Criș	Săvârșin
						Lipova	
						Ineu	
						Sebiș	
			1			4	1
			Caraș-Severin	B	Caransebeș	Băile Herculane**	Bozovici
						Moldova Nouă	
						Oravița	
						Oțelul Roșu	
			1		1	4	1
			Hunedoara	B	Brad	Hațeg	nu are
					Hunedoara		
					Orăștie		
Petroșani							
1		4	1				
Timiș	A	Lugoj	Deta	nu are			
			Făget				
			Buziaș				
			Jimbolia				
			Sănnicolau Mare				
1		1	5				
4		6	14	2			

*) Administrațiile județene ale finanțelor publice se clasifică în administrații de categoria "A", respectiv administrații de categoria "B" în funcție de volumul și complexitatea activității de administrare a persoanelor fizice

**) unități care nu au constituit structura de trezorerie



Nr. crt.	Denumirea direcțiilor generale regionale ale finanțelor publice și sediul	Număr total structuri subordonate	Administrațiile județene ale finanțelor publice		Servicii / birouri fiscale care funcționează în structura Administrațiilor județene ale finanțelor publice			
			Denumirea	Categoria*	Servicii fiscale municipale	Servicii fiscale orășenești	Birouri fiscale comunale	
0	1	2	4	5	6	7	8	
3	CLUJ-NAPOCA	26	Bihor	A	nu are	Aleșd	nu are	
						Beiuș		
						Marghita		
						Salonta		
			1			4		
			Bistrița-Năsăud	B	nu are	Beclean	nu are	
						Năsăud		
						Sângeorz-Băi		
			1			3		
			Cluj	A	nu are	Turda	Huedin	nu are
						Dej		
						Gherla		
			1		3	1		
			Maramureș	B	Sighetu Marmăției	Târgu Lăpuș	nu are	
						Vișeu de Sus		
1		1	2					
Satu Mare	B	Carei	Negrești-Oaș	nu are				
			Tășnad					
1		1	2					
Sălaj	B	nu are	Șimleu Silvaniei	nu are				
			Jibou					
			Cehu Silvaniei					
1			3					
6			5		15	0		

*) Administrațiile județene ale finanțelor publice se clasifică în administrații de categoria "A", respectiv administrații de categoria "B" în funcție de volumul și complexitatea activității de administrare a persoanelor fizice

Nr. crt.	Denumirea direcțiilor generale regionale ale finanțelor publice și sediul	Număr total structuri subordonate	Administrațiile județene ale finanțelor publice		Servicii / birouri fiscale care funcționează în structura Administrațiilor județene ale finanțelor publice		
			Denumirea	Categoria*	Servicii fiscale municipale	Servicii fiscale orășenești	Birouri fiscale comunale
0	1	2	4	5	6	7	8
4	IAȘI	29	Bacău	A	Onesti	Buhusi	Podu-Turcului
			1		1	Moinesti	
			Botoșani	B	Dorohoi	Darabani	nu are
			1		1	Saveni	
			Iași	A	Pașcani	Hârlău	Răducăneni
			1		1	Târgu Frumos	
			Neamț	B	Roman	Târgu-Neamț	nu are
			1		1	Bicaz	
			Suceava	B	Câmpulung Moldovenesc	Gura Humorului	nu are
					Fălticeni		
					Rădăuți		
			1		4	Siret	2
			Vaslui	B	Bârlad	Negrești	nu are
					Huși		
1		2	1				
6		10	11	2			

*) Administrațiile județene ale finanțelor publice se clasifică în administrații de categoria "A", respectiv administrații de categoria "B" în funcție de volumul și complexitatea activității de administrare a persoanelor fizice

Nr. crt.	Denumirea direcțiilor generale regionale ale finanțelor publice și sediul	Număr total structuri subordonate	Administrațiile județene ale finanțelor publice		Servicii / birouri fiscale care funcționează în structura Administrațiilor județene ale finanțelor publice		
			Denumirea	Categoria*	Servicii fiscale municipale	Servicii fiscale orășenești	Birouri fiscale comunale
0	1	2	4	5	6	7	8
5	BRAȘOV	33	Alba	B	Alud	Câmpeni	nu are
					Blaj	Cugir	
					Sebeș	Zlatna**	
			1		3	3	
			Brașov	A	Făgăraș	Săcele	nu are
						Codlea	
						Rupea	
						Victoria**	
						Zămești**	
			Râșnov				
			1		1	6	
			Covasna	B	Târgu Secuiesc	Baraolt	nu are
			1		1	1	
			Harghita	B	Odorheiu Secuiesc	Gheorgheni	nu are
					Toplița		
			1		2	1	
			Mureș	A	Sighișoara	Luduș	nu are
Reghin	Sovata						
Târnăveni							
1		3	2				
Sibiu	B	Mediaș	Agnita	nu are			
			Săliște				
			Avrig				
1		1	3				
6		11	16	0			

*) Administrațiile județene ale finanțelor publice se clasifică în administrații de categoria "A", respectiv administrații de categoria "B" în funcție de volumul și complexitatea activității de administrare a persoanelor fizice

***) unități care nu au constituită structura de trezorerie

Nr. crt.	Denumirea direcțiilor generale regionale ale finanțelor publice și sediul	Număr total structuri subordonate	Administrațiile județene ale finanțelor publice		Servicii / birouri fiscale care funcționează în structura Administrațiilor județene ale finanțelor publice		
			Denumirea	Categoria*	Servicii fiscale municipale	Servicii fiscale orășenești	Birouri fiscale comunale
0	1	2	4	5	6	7	8
6	CRAIOVA	26	Dolj	A	nu are	Calafat	nu are
						Filiași	
						Segarcea	
						Bechet	
			1			5	
			Gorj	B	nu are	Motru	nu are
						Novaci	
						Târgu Cărbunești	
			1			Rovinari	
			Mehedinți	B	nu are	Strehaia	nu are
						Orșova	
						Vânu Mare	
			1			Baia de Aramă	
			Olt	A	Caracal	Balș	nu are
Corabia							
1		1	2				
Vâlcea	B	Drăgășani	Bălcești	nu are			
			Gura Lotrului				
			Horezu				
1		1	4				
5		2	19	0			
TOTAL			199	40	47	106	6

*) Administrațiile județene ale finanțelor publice se clasifică în administrații de categoria "A", respectiv administrații de categoria "B" în funcție de volumul și complexitatea activității de administrare a persoanelor fizice

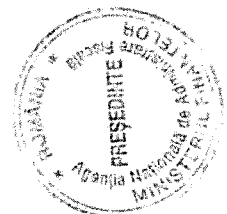

Nr. crt.	Denumirea direcțiilor generale regionale ale finanțelor publice și sediul	Număr total structuri subordonate	Administrațiile județene ale finanțelor publice		Servicii / birouri fiscale care funcționează în structura Administrațiilor județene ale finanțelor publice		
			Denumirea	Categoria*	Servicii fiscale municipale	Servicii fiscale orășenești	Birouri fiscale comunale
0	1	2	4	5	6	7	8
7	GALAȚI	25	Brăila	B	nu are	Însurăței Făurei Ianca	nu are
			1			3	
			Buzău	B	Râmnicu Sărat	Pogoanele Pătărlagele	nu are
			1		1	2	
			Constanța	A	Mangalia Medgidia	Eforie Hârșova	Băneasa**
			1		2	2	1
			Galați	A	Tecuci	Târgu Bujor	nu are
			1		1	1	0
			Tulcea	B	nu are	Babadag Măcin Sulina	Baia
			1			3	1
			Vrancea	B	Adjud	Panciu	nu are
			1		1	1	
			6		5	12	2
			TOTAL		200	40	

*) Administrațiile județene ale finanțelor publice se clasifică în administrații de categoria "A", respectiv administrații de categoria "B" în funcție de volumul și complexitatea activității de administrare a persoanelor fizice

***) unități care nu au constituit structura de trezorerie

