

MINISTERUL FINANTELOR PUBLICE  
AGENȚIA NAȚIONALĂ DE ADMINISTRARE FISCALĂ

ORDIN NR. 3124

**Președintele Agenției Naționale de Administrare Fiscală,**

În temeiul prevederilor art. 11 alin. (3), ale art. 13 alin. (3) și alin. (4) din Hotărârea Guvernului nr. 520/2013 privind organizarea și funcționarea Agenției Naționale de Administrare Fiscală, cu modificările și completările ulterioare;

În conformitate cu prevederile Hotărârii Guvernului nr. 520/2013 privind organizarea și funcționarea Agenției Naționale de Administrare Fiscală, cu modificările și completările ulterioare, ale Legii nr. 188/1999 privind Statutul funcționarilor publici, republicată (2), cu modificările și completările ulterioare și ale Legii nr. 53/2003 – Codul muncii, republicată, cu modificările și completările ulterioare,

Având în vedere:

- Legea nr. 30/2018 pentru completarea art. 30 din Legea nr. 207/2015 privind Codul de procedură fiscală, cu modificările ulterioare;

- Hotărârea Guvernului nr. 884/2018 pentru modificarea și completarea Hotărârii Guvernului nr. 520/2013 privind organizarea și funcționarea Agenției Naționale de Administrare Fiscală;

- Ordinul nr. 3126/2018 al președintelui Agenției Naționale de Administrare Fiscală privind repartizarea numărului total de posturi pentru aparatul propriu al Agenției Naționale de Administrare Fiscală și pentru fiecare dintre unitățile subordonate,

Emite următorul:

**ORDIN :**

**Art. 1** Cu data intrării în vigoare a Hotărârii Guvernului nr. 884/2018, se aprobă structura organizatorică a Direcțiilor generale regionale ale finanțelor publice Iași, Galați, Ploiești, Craiova, Timișoara, Cluj-Napoca și Brașov prevăzută în anexele 1.1 - 1.11 la prezentul ordin, după cum urmează:

- Anexa nr. 1.1 - structura organizatorică a aparatului propriu al direcțiilor generale regionale ale finanțelor publice;

- Anexele nr. 1.2 - 1.2.1 - structura organizatorică a administrațiilor județene ale finanțelor publice de categoria "A" care își au sediul în aceleași localități ca și direcțiile generale regionale ale finanțelor publice;

- Anexele nr. 1.3 - 1.3.2 - structura organizatorică a administrațiilor județene ale finanțelor publice de categoria "A" care își au sediul în alte localități decât cele în care sunt stabilite direcțiile generale regionale ale finanțelor publice;

- Anexele nr. 1.4 - 1.4.1 - structura organizatorică a administrațiilor județene ale finanțelor publice de categoria "B" care își au sediul în alte localități decât cele în care sunt stabilite direcțiile generale regionale ale finanțelor publice;

- Anexa nr. 1.5 - structura organizatorică a serviciilor fiscale municipale;
- Anexa nr. 1.6 - structura organizatorică a serviciilor fiscale orășenești;
- Anexa nr. 1.7 - structura organizatorică a birourilor fiscale comunale;
- Anexa nr. 1.8 - structura organizatorică a birourilor vamale de interior de grad I;
- Anexa nr. 1.9 - structura organizatorică a birourilor vamale de interior de grad II;
- Anexa nr. 1.10 - structura organizatorică a birourilor vamale de frontieră de grad I;
- Anexa nr. 1.11 - structura organizatorică a birourilor vamale de frontieră de grad II.

**Art. 2** Structurile din cadrul direcțiilor generale regionale ale finanțelor publice și clasificarea administrațiilor județene ale finanțelor publice în categorii sunt prevăzute în Anexa nr. 2 la prezentul ordin.

**Art. 3** Administrarea contribuabililor mijlocii se reorganizează prin desființarea Administrațiilor pentru contribuabili mijlocii constituite la nivelul regiunilor, concomitent cu înființarea unor structuri corespunzătoare pentru gestionarea contribuabililor mijlocii în cadrul Administrațiilor județene ale finanțelor publice, în subordinea șefilor de administrație adjuncți - colectare, respectiv șefilor de administrație adjuncți - inspecție fiscală, după caz.

**Art. 4** Direcțiile generale regionale ale finanțelor publice Iași, Galați, Ploiești, Craiova, Timișoara, Cluj-Napoca și Brașov vor lua măsuri în vederea punerii în aplicare a dispozițiilor legale în vigoare în ceea ce privește personalul din cadrul structurilor organizatorice supuse reorganizării.

**Art. 5 (1)** Punerea în aplicare a prevederilor prezentului ordin se va face cu încadrarea în numărul maxim de posturi aprobat pentru direcțiile generale regionale ale finanțelor publice, în bugetul de cheltuieli aprobat și cu respectarea prevederilor legale în vigoare.

(2) Încadrarea personalului în numărul maxim de posturi aprobat și în noile structuri organizatorice se face în termen de minimum 30 de zile de la data intrării în vigoare a Hotărârii Guvernului nr. 884/2018.

**Art. 6** Anexele 1.1 - 1.11 și nr. 2 fac parte integrantă din prezentul ordin.

**Art. 7** Orice altă prevedere contrară prezentului ordin își încetează aplicabilitatea.

**Art. 8** Direcția generală de organizare și resurse umane împreună cu Direcțiile generale regionale ale finanțelor publice Iași, Galați, Ploiești, Craiova, Timișoara, Cluj-Napoca și Brașov vor aduce la îndeplinire prevederile prezentului ordin.

Emis în București, la ..... 13. 12. 2018 .....

PREȘEDINTE

IONUȚ MIȘA

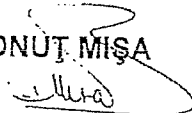



ADMINISTRATIJA JUDETEANA A FINANTELOR PUBLICE - categoria "A"

(Se aplica Administratiilor Judetene ale Finantelor publice care au sediul stabilit in aceleasi localitati ca si directiile generale regionale ale finantelor publice, respectiv AJFP-IASI, PRAHOVA, DOLJ, TIMIS, CLUJ, BRASOV)

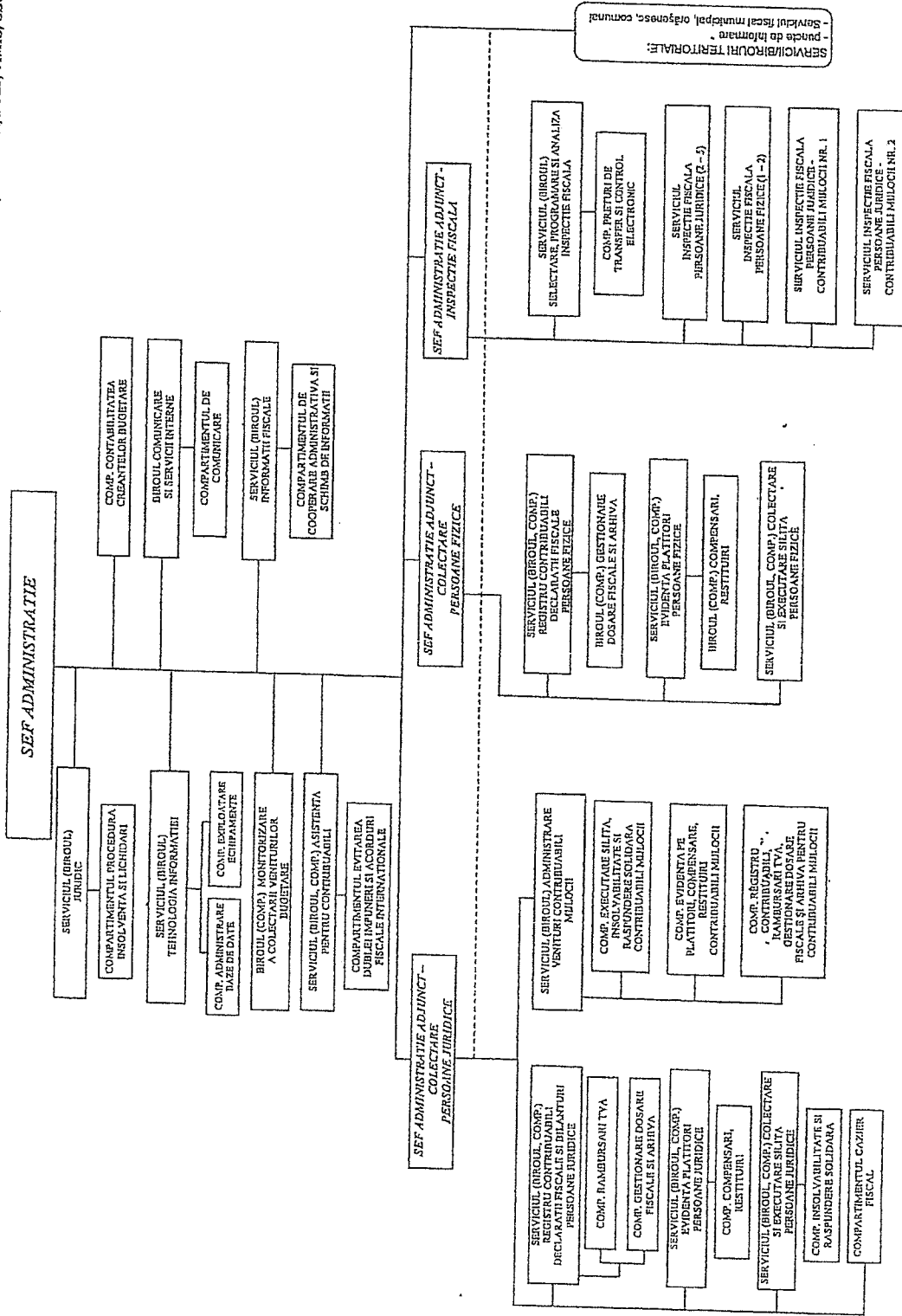

\* Se întineceza prin actiun de presenţialitat ANAF

Notă: 1) In situatia in care simeabilitate prezovate la nivel de serviciu/bucupensivment vor funcţiona la nivel de compartiment, simeabilitate aliate in coordonarea acestora se subordoneaza direct şefului de administratie (adjunct).  
2) In cazul in care nu se pot constitui supunat compartimentele din antebordiment serviciilor/bucupensivment, datorita numarului insuficient de posturi, arhivile acestora vor fi preluate de alte structuri din aceiasi domeniul

ADMINISTRATIJA JUDETEANA A FINANTELOR PUBLICE - categoria "14"  
 (Se aplica Administratiei Judetene a Finantelor publice GALATI care are sediul stabilit in aceasta localitate ca si directia generala regionala a finantelor publice)

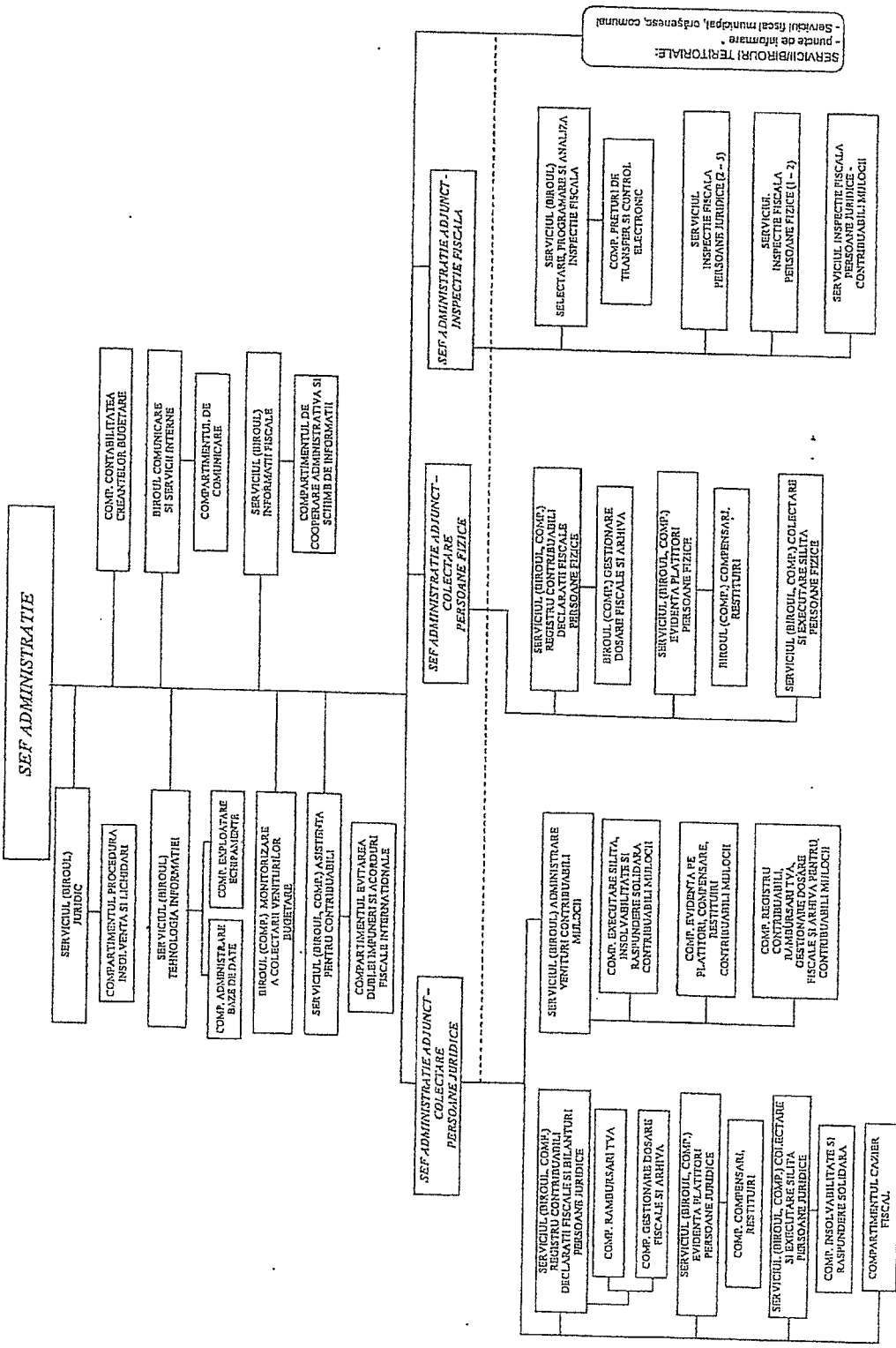

\* Se infinteaza prin ordina al presedintelui ANAF  
 Nota: 1) In situatia in care structurile prevazute la nivel de serviciu/birou/compartiment vor functiona la nivel de compartiment, structurile alinate in coordonarea acestora se subordoneaza direct sefului de administratie (adjunct).  
 2) In cazul in care nu se pot constitui, se puna compartimentele din subordinea serviciilor/birourilor, dat fiind numarulul insuficient de posturi, atributiile necesare vor fi preluate de alia structuri din acelas domeniu.

ADMINISTRATIA JUDETEANA A FINANTELOR PUBLICE - categoria "A"  
 (Se aplica Administratorilor publice ale finanelor publice ale localitatii ca si directiile generale regionale ale finanelor publice, respectiv: AJFP ARGES, ARAD, BIHOR, CLUJ NAPOCA, IALOMITA, MUREȘ)

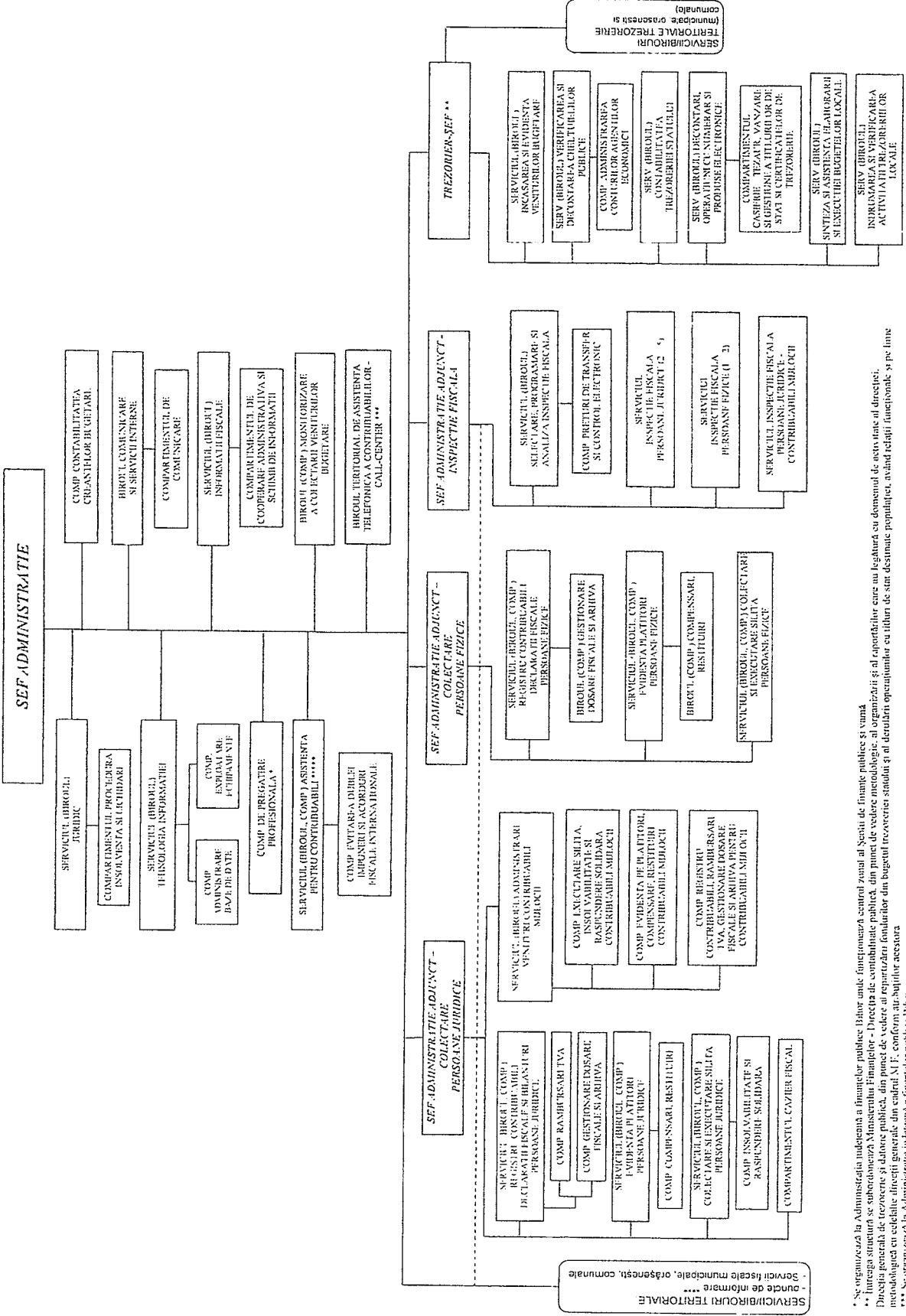

\* Se organizeaza la Administratia Județeană a Finanelor Publice Bihoar amele funcționarea central zeusal al Școlii de finanțe publice și vama  
 \*\* Intreaga structura se subordonează Ministerului Finanelor - Direcția de contabilitate publică, din punct de vedere metodologic, al organizației și al raportărilor către au legatură cu domeniul de activitate al direcției.  
 Direcția generală de contabilitate publică, din punct de vedere al raportărilor fondurilor din bugetul încrezătorilor cu titlul de stat destinate populației, având tateții funcționale și pe line metodologică cu celelalte direcții generale din cadrul S.F.T., conform atribuțiilor acestora  
 \*\*\* Se organizează la Administrația Județeană a Finanelor Publice Bihoar în prealabilul de la nivelul de Serviciu  
 \*\*\*\* Se înființează prin ordonanță de urgență a Guvernului în cadrul de Serviciu  
 \*\*\*\*\* În cazul în care nu se pot constitui separat compartimentele din subordinea serviciilor/birourilor, datorită numărului insuficient de posturi, atribuțiile acestora vor fi preluate de alte structuri din același domeni

ADMINISTRAȚIA JUDEȚEANĂ A FINANTELOR PUBLICE - categoriile "A"  
 (Administrația județeană a finanțelor publice cu sediul stabilit în altă localitate decât cea a direcției generale regionale a finanțelor publice, respectiv AJFP CONSTANȚA)

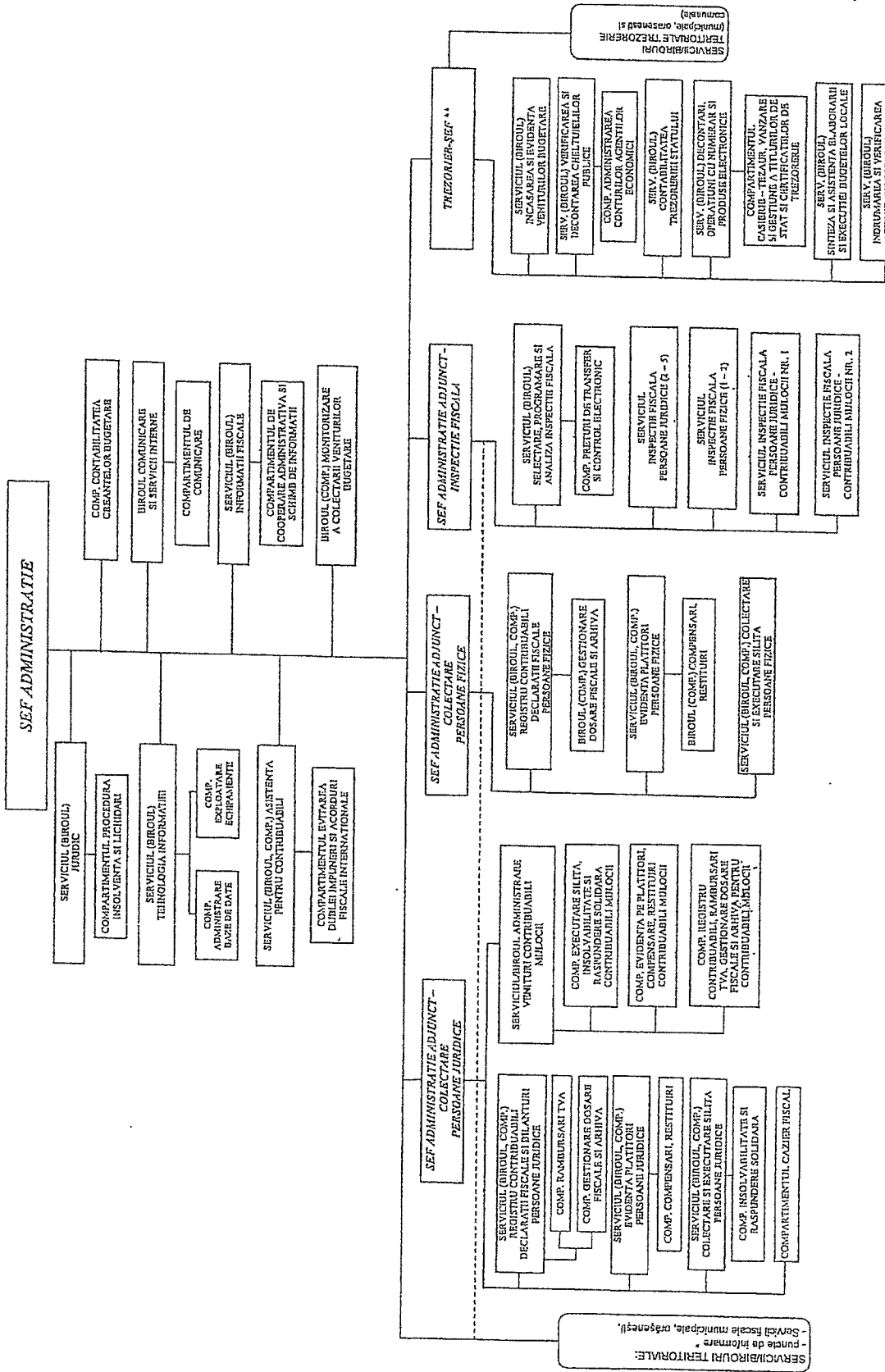

\* Se înțelege prin ordi al președintelui ANAF  
 \*\* Inreaga structura se subordonează Ministerului Finanțelor Publice - Direcția generală trezorerie și contabilitate publică, din punct de vedere al repartizării fondurilor din bugetul trezoreriei anuale și al derulării operațiilor cu titluri de stat destinate populației, având reședința în localitatea în care este înființată.  
 Note: 1) În situația în care se stabilește prezența în nivel de serviciu/birou/compartiment, structurile aflate în condiționarea acestora se subordonează direct șefului de administrație (șeful).  
 2) În cazul în care nu se pot constitui separat compartimentele din subordinea serviciilor/bucureștilor, datorită numărului insuficient de posturi, atribuțiile acestora vor fi preluate de alte structuri din același domeniu.





**ADMINISTRAȚIA JUDEȚEANĂ A FINANTELOR PUBLICE - categoria "A"**

(cu aplica Administrativă Județene ale finanțelor publice și de investiții ca și direcțiile generale regionale ale finanțelor publice, respectiv: AJFP OLT)

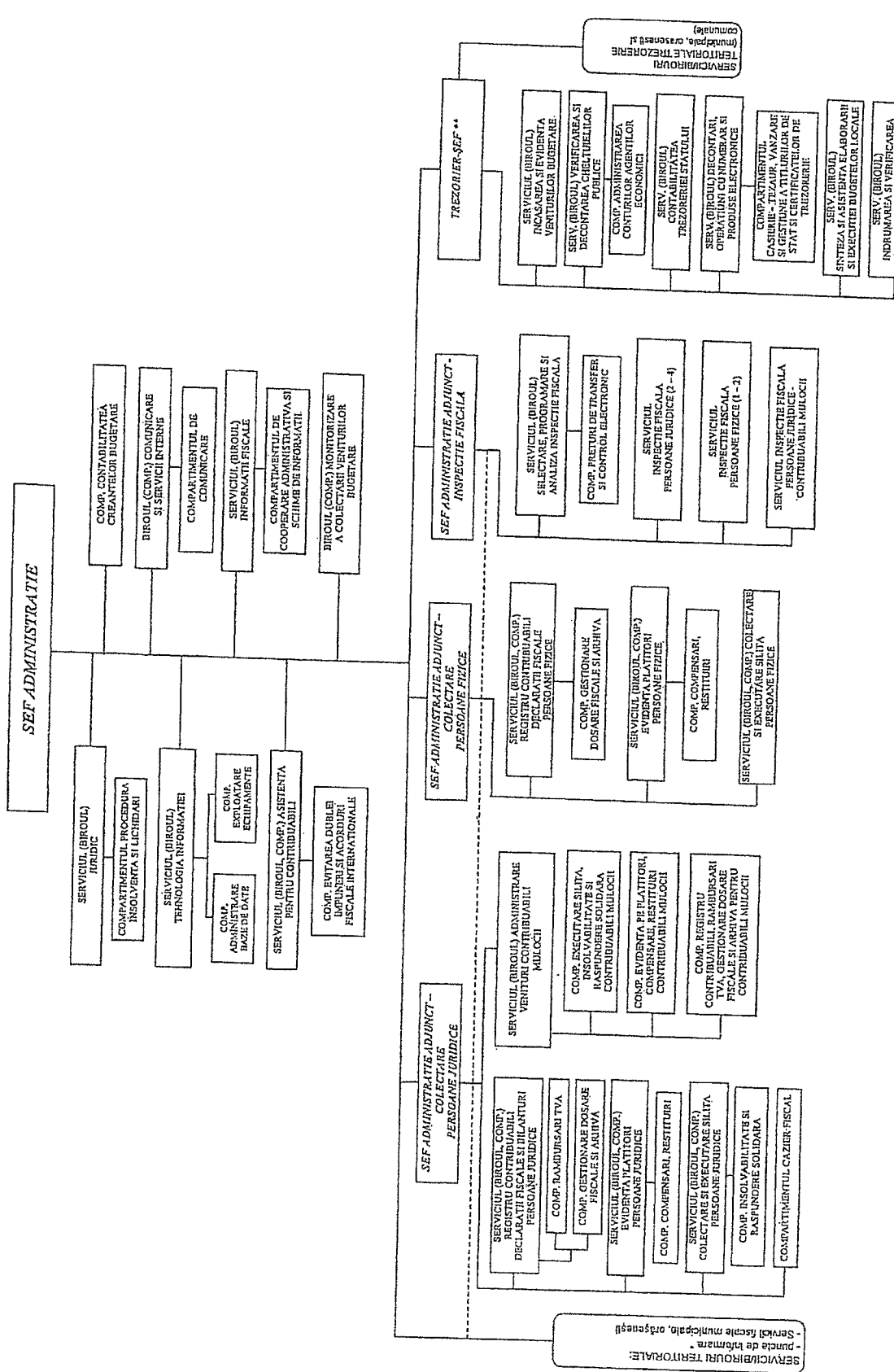

\* Se înființează prin ordina al președintelui ANAF  
 \*\* Intrarea structură se subordonează Ministerului Finanțelor Publice - Direcția generală de activitate al direcției generale, Direcția generală de trezorerie și deconturi  
 (Nota: în situația în care structurile prezintă la nivel de servicii/birou/compartiment vor funcționa în cadrul de coordonare acestora se subordonează direct șefului de administrație (adjunct).  
 2) în cazul în care nu se pot constitui separat compartimentele din subordinea serviciilor/bucurești, instanță nominală însoțite de pastur, atribuțiile acestora vor fi preluate de alte structuri din aceeași domeni



ADMINISTRAȚIA JUDEȚEANĂ A FINANTELOR PUBLICE - anexează "B"  
 (Se opținea administrațiilor județene ale finanțelor publice atâtea decât cele care au sediul stabilit în aceleși localități ca și direcțiile generale regionale ale finanțelor publice, respectiv AJFP: SUCEAVA, SIBIU, VÂLCEA)

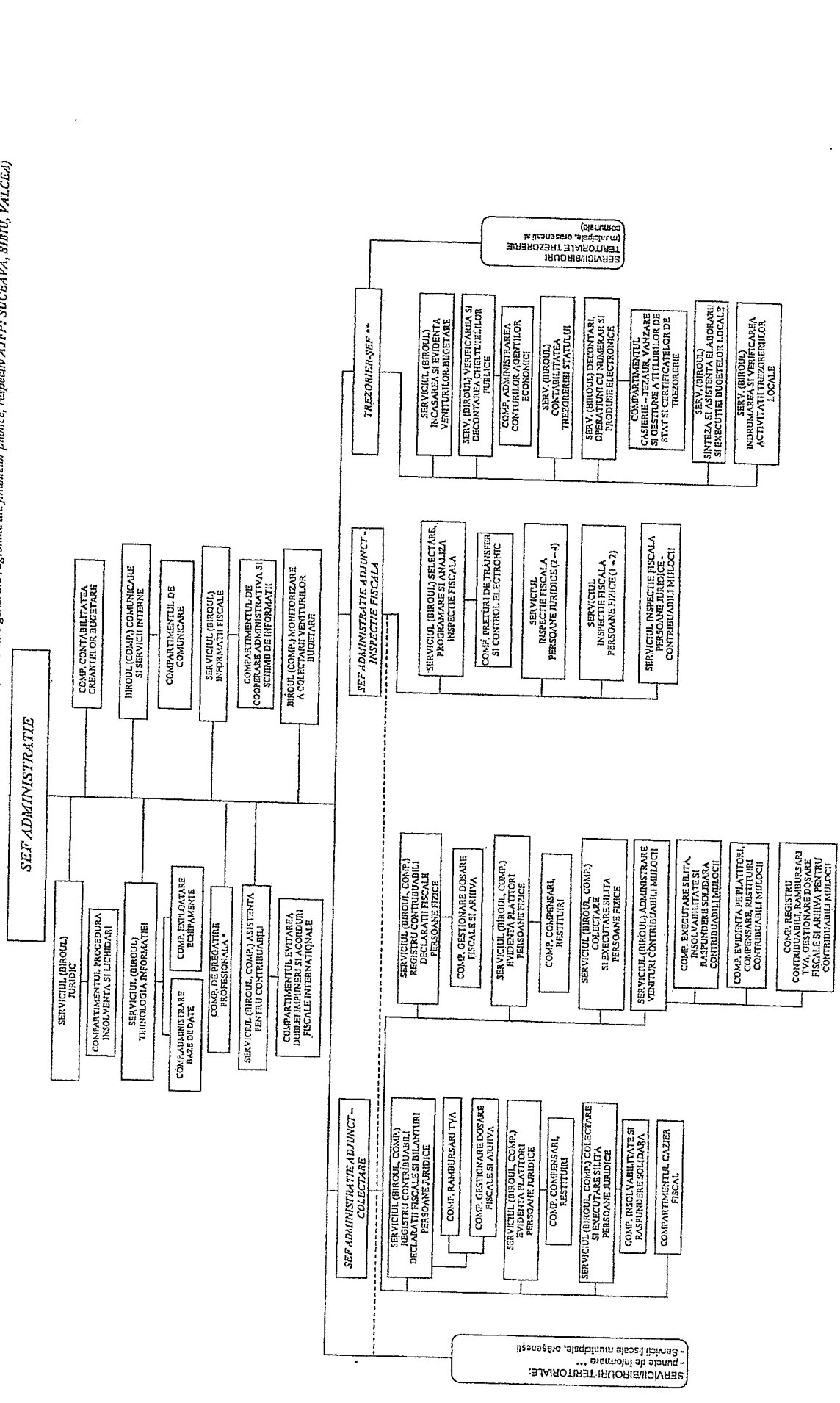

\* Se organizeaza la administratiile județene ale finanțelor publice unde funcționează contabile zonale ale școlii de finanțe publice și vama (Vâlcea)  
 \*\* Inveșta structura se subordonează Ministerului Finanțelor Publice - Direcția Generală de Activitate Publică, din punct de vedere metodologic, al organizațiilor care au legătura cu domeniul de activitate al direcției generale, Direcția Generală de Trezorerie și daoric  
 \*\*\* Se înființează prin ordin al președintelui ANAF  
 Notele: 1) In situația în care structurile prevăzute la nivel de serviciu/serviciu/compartiment vor funcționa la nivel de serviciu/serviciu/compartiment din subordinea serviciului/administrației departamentului beneficiar de servicii  
 2) In cazul în care nu se pot realiza toate serviciile/compartimentele din subordinea serviciului/administrației departamentului beneficiar de servicii

**SERVICIUL FISCAL MUNICIPAL**.....  
 (se organizeaza si functioneaza la nivelul municipiilor neresedinta de judet)

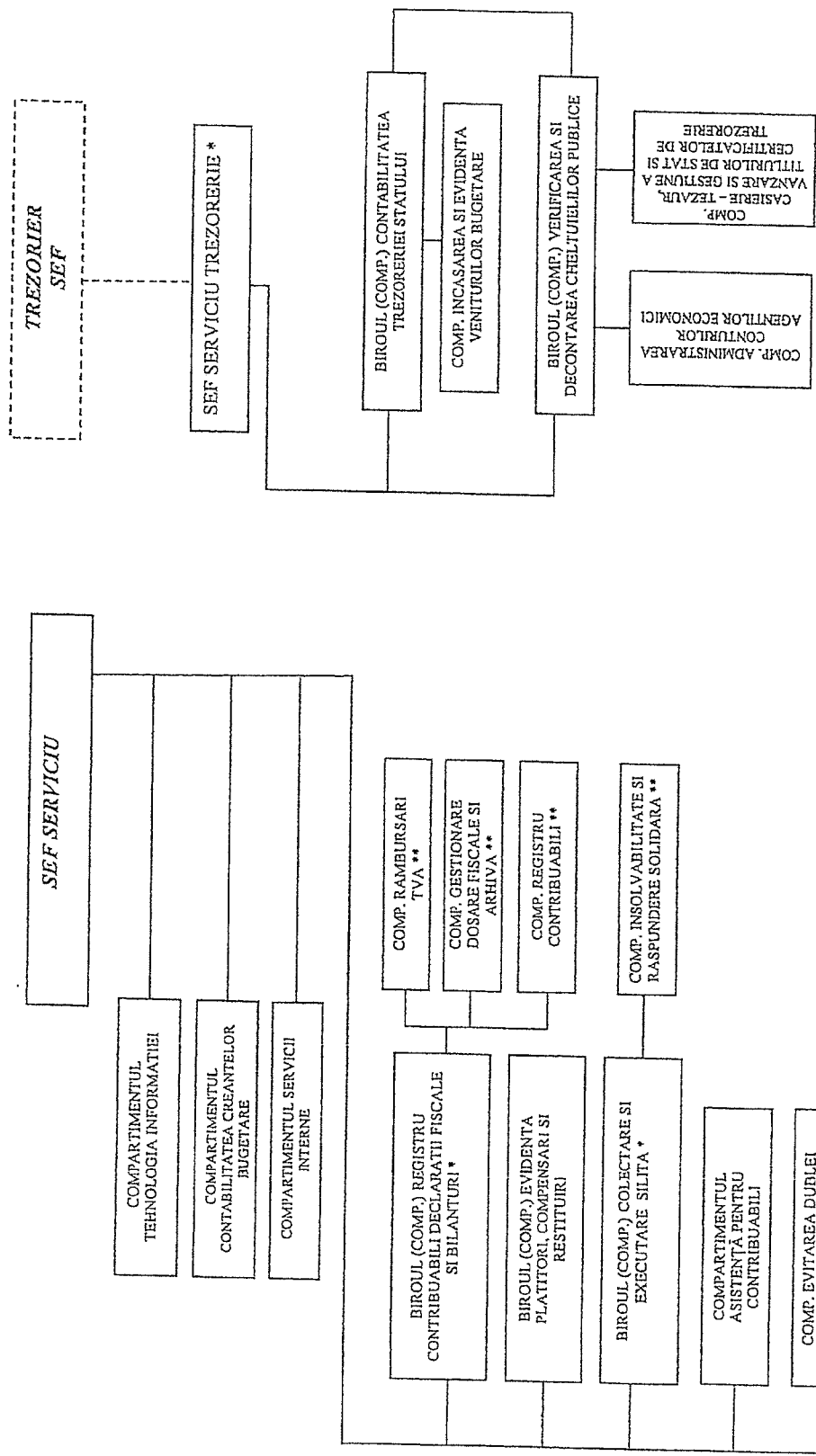

\* in situatia in care structurile nu pot fi constituite, datorita numarului insuficient de posturi, va functiona cu structura de nivel oras/comuna  
 \*\* se vor constitui in limita numarului de posturi alocati; in situatia in care nu se pot constitui separat compartimentele din subordine, atributiile acestora vor fi preluate de alte structuri

Nota: in situatia in care nu pot fi constituite birouri/compartimente (cu exceptia activitatii de trezorerie), datorita numarului insuficient de posturi, atributiile acestora vor fi preluate de alte structuri din acelasi domeniu

SERVICIUL FISCAL ORASENESC .....

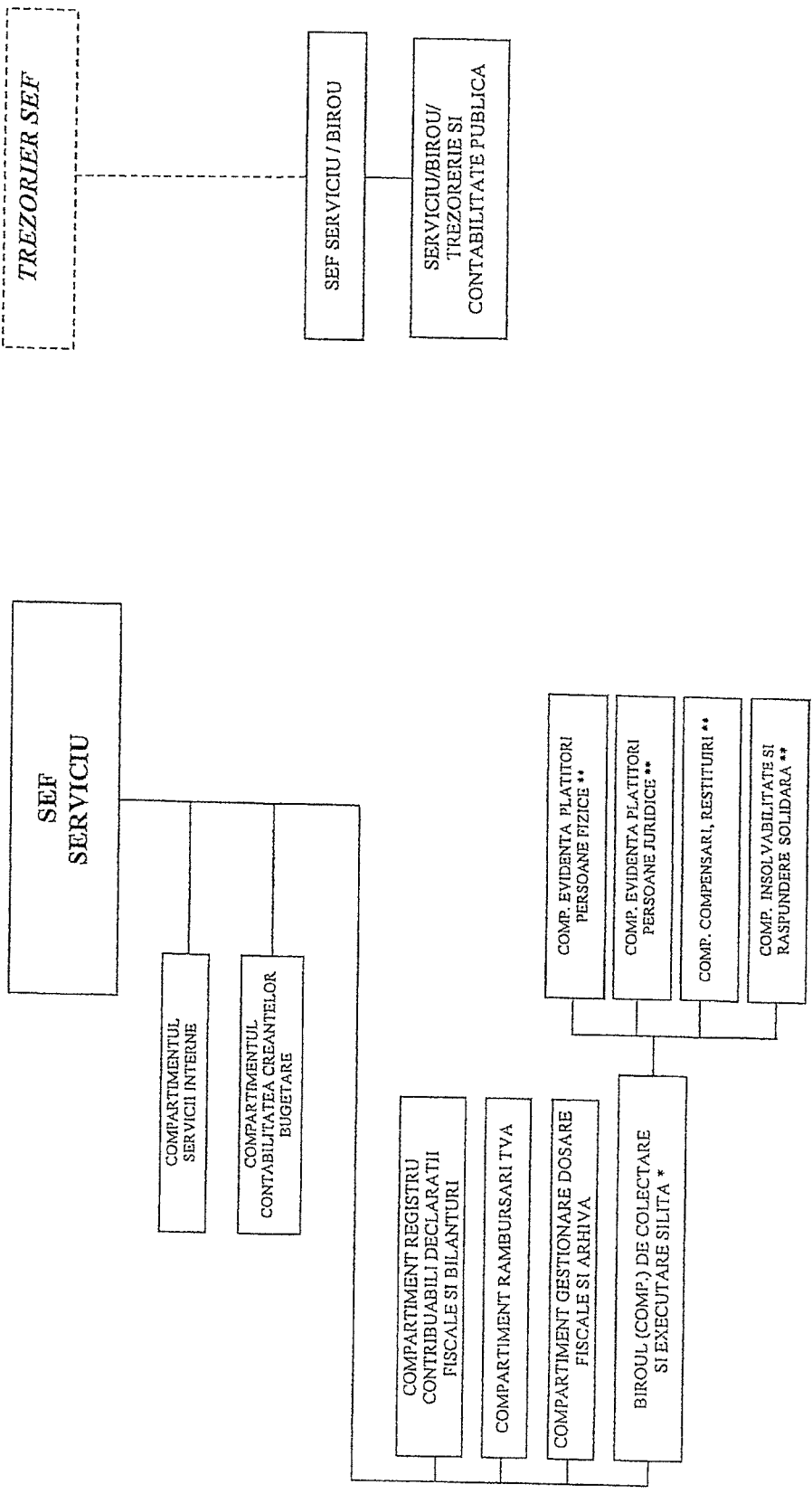

\* in cazul in care se vor constitui la nivel de compartiment, structurile rulate in coordonare vor fi prevazute in subordinea sefului de serviciu de la Serviciul fiscal orasenesc  
 \*\* sa vor constitui in limita numarului de posturi alocat; in situatia in care nu se pot constitui separat compartimentele din subordine, atributiile acestora vor fi preluate de alte structuri

Nota: in situatia in care nu pot fi constituite birouri/compartimente (cu exceptia activitatii de trezorerie), datorita numarului insuficient de posturi, atributiile acestora vor fi preluate de alte structuri din acelas domeniu

Anexa nr. 1.7 la OpANAF nr. 3627/2018

*BIROUL FISCAL COMUNAL.....*

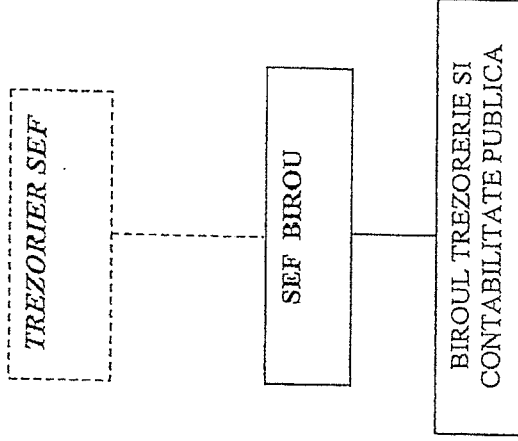
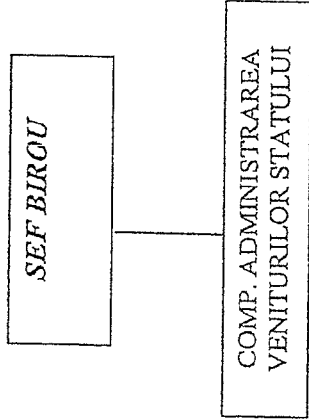

**BIROU VAMAL DE INTERIOR – GRADUL I**

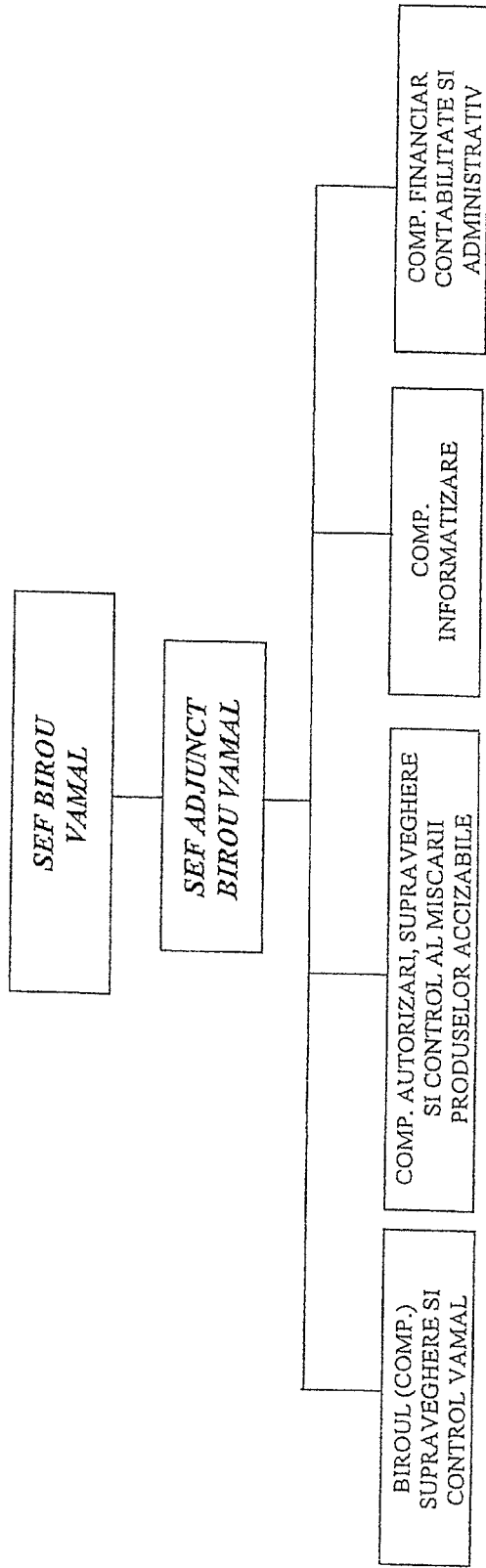

Nota: 1) In situatia in care nu pot fi constituite birouri/compartimente datorita numarului insuficient de posturi, atributiile acestora vor fi preluate de persoane din cadrul altor structuri ale aceluasi birou vamal. Atributiile vor fi evidentiate prin fisa postului. Pe masura vacanarii de posturi se vor constitui si structurile respective, in conformitate cu structura organizatorica a biroului vamal

2) La constituirea/modificarea structurilor se vor respecta dispozitiile art. 100 alin. (5) din Legea nr. 188/1999, republicata (2), cu modificarile si completarile ulterioare

**BIROU VAMAL DE INTERIOR – GRADUL II**

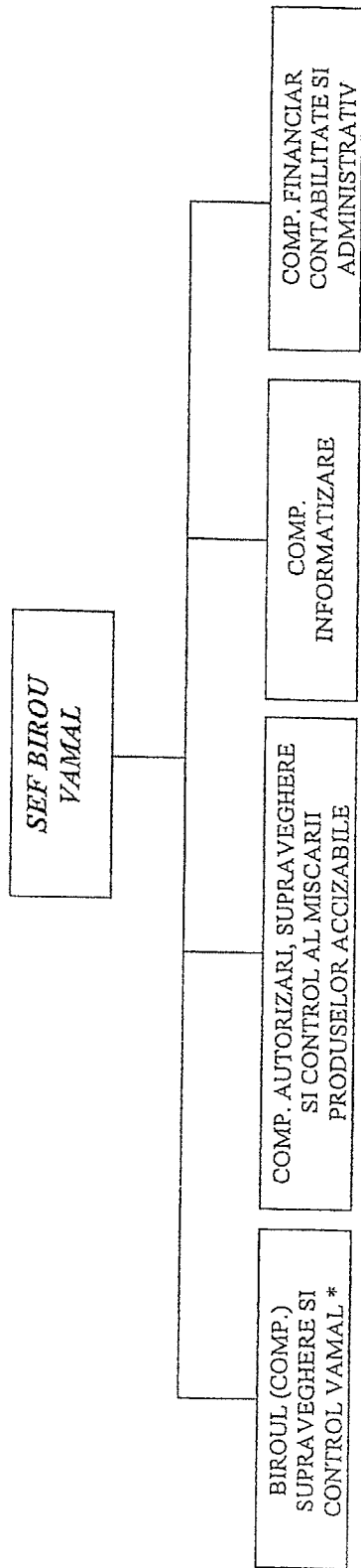

\* La Biroul vamal Ialomița funcționează la nivel de Compartiment

Nota: 1) În situația în care nu pot fi constituite birouri/compartimente datorita numarului insuficient de posturi, atribuțiile acestora vor fi preluate de persoane din cadrul altor structuri ale aceluiași birou vamal. Atribuțiile vor fi evidențiate prin fisa postului. Pe măsura vacanțării de posturi se vor constitui și structurile respective, în conformitate cu structura organizatorică a biroului vamal  
2) La constituirea/modificarea structurilor se vor respecta dispozițiile art. 100 alin. (5) din Legea nr. 188/1999, republicată (2), cu modificările și completările ulterioare



Anexa nr. 1 la OpANAF nr. 1178/2019  
 (Anexa nr. 1.10 la OpANAF nr. 3127/2018)

**BIROU VAMAL DE FRONTIERA – GRADUL I**

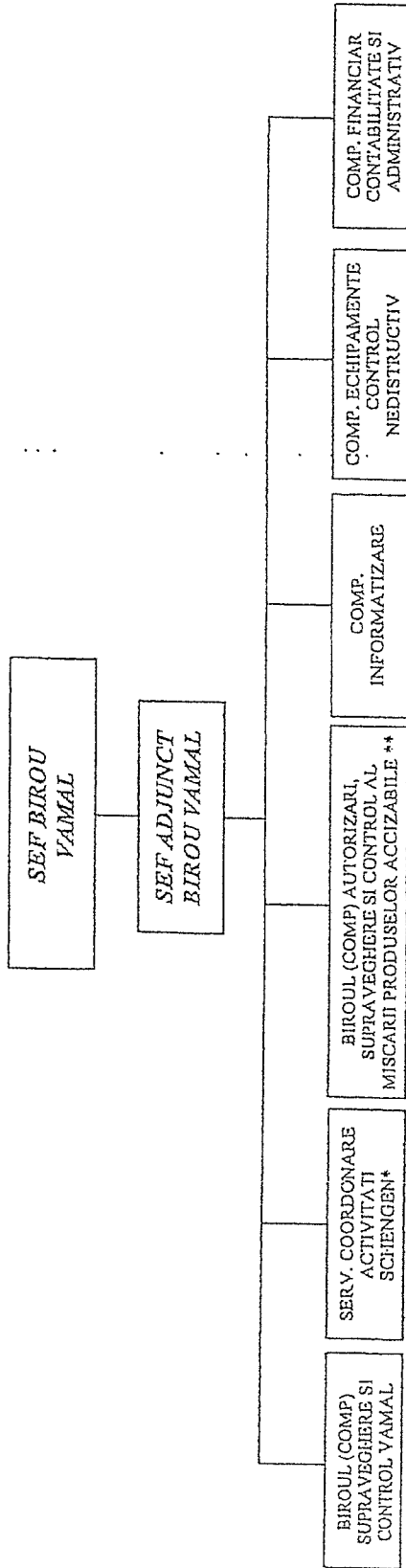

\* Funcționează doar la Biroul vamal Aeroport Timisoara

\*\* Funcționează doar la Birourile vamale Iasi, Constanta, Giurgiu si Galati

*Nota: 1) In situatia in care nu pot fi constituite servicii/birouri/compartimente autorita numararii insusitorilor de posturi, atribuțiile acestora vor fi preluate de persoane din cadrul altor structuri ale aceleiași birou vamal. Atribuțiile vor fi evidențiate prin fișa postului. Pe măsura vacanțării de posturi se vor constitui și structurile respective, în conformitate cu structura organizatorică a biroului vamal*

*2) La constituirea/modificarea structurilor se vor respecta dispozițiile art. 100 alin. (5) din Legea nr. 188/1999, republicată (2), cu modificările și completările ulterioare*

Anexa nr. 1 la OpANAF .....  
(Anexa nr. 1.11 la OpANAF nr. 3127/2018)

3/05/2019

**BIROU VAMAL DE FRONTIERA -- GRADUL II**

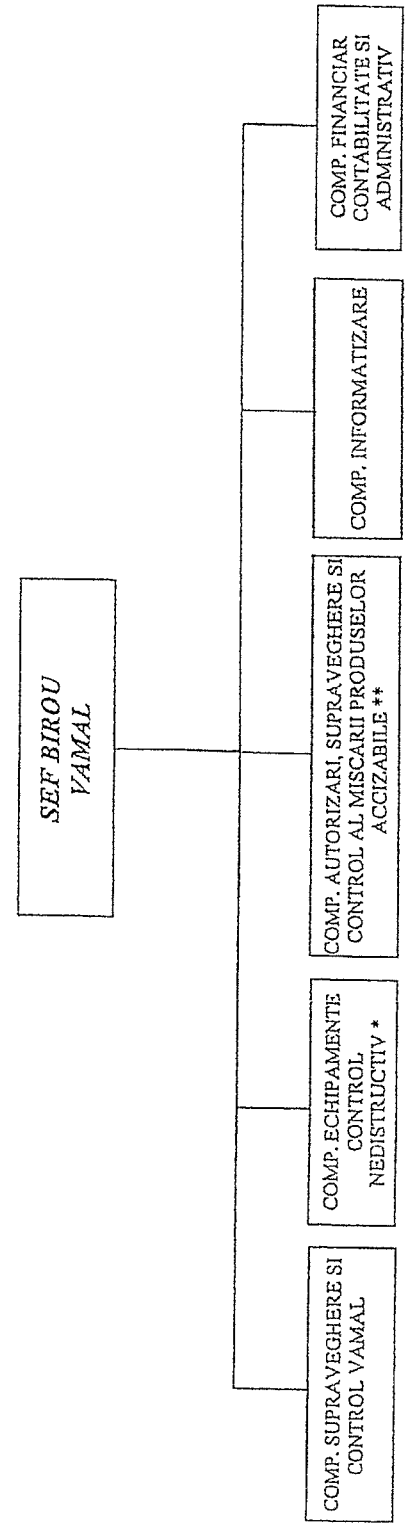

\* Functioneaza doar la Birourile vamale Oancea, Stanca Costesti, Sighet, Jimbolia, Bechet si Isaccea  
\*\* Functioneaza doar la Birourile vamale Braila, Mehedinti si Tulcea

**Nota:** 1) In situatia in care nu pot fi constituite compartimente datorita numarului insuficient de posturi, atribuțiile acestora vor fi preluate de persoane din cadrul altor structuri ale aceluiași birou vamal. Atribuțiile vor fi evidentiate prin fsa postului. Pe masura vacanțării de posturi se vor constitui și structurile respective, în conformitate cu structura organizatorică a biroului vamal  
2) La constituirea/modificarea structurilor se vor respecta dispozițiile art. 518 alin. (7) din Ordonanța de urgență a Guvernului nr. 57/2019 privind Codul administrativ, cu completările ulterioare

Anexa nr. 3 la OpANAF nr. 1178/2019  
 (poziția nr. "4" din Anexa nr. 2 la OpANAF nr. 3127/2018)

Directia generala regionala a finantelor publice Ploiesti si unitatile teritoriale

Nr. crt.	Denumirea directiilor generale regionale ale finantelor publice si sediul	numar total unitati subordonate	Administratiile judetene ale finantelor publice		Servicii / birouri fiscale care functioneaza in structura Administratiilor judetene ale finantelor publice				Birouri vamale de frontiera / gradul	Birouri vamale de interior / gradul	
			Denumirea	Categoria*	Servicii fiscale municipale	Servicii fiscale orasenesi	Birouri fiscale comunale	B			9
0		2	4	5	6	7	8				
1	PLOIESTI	44	Arges	A	Campulung Curtea de Arges	Costesti Topoloveni Mioveni	nu are			ARGES GR. I	
			1		2	3				1	
			Calarasi	B	Oltenita	Lehlu Budesti	nu are			CALARASI GR. II	
			1		1	2				1	
			Dambovit	B	nu are	Moreni Galesii Pucloasa Titu	nu are			DAMBOVITA GR. II	
			1			4				1	
			Giurgiu	B	nu are	Bolinin Vale	nu are		ZONA LIBERA GIURGIU GR. II		
			1			Mihalesti					
			Ialomita	B	Fetesti Urziceni	2	nu are			IALOMITA GR. II	
			1		2					1	
			Prahova	A	Campina	Balcoi** Mizil Busteni Slanic Valeni Baldesti-Scaeni	nu are			PRAHOVA GR. I	
			1		1	6				1	
			Teleorman	B	Turnu Magurele Rosiori de Vede	Videls Zimnicea	nu are			TURNU MAGURELE GR. II ZIMNICEA GR. II	TELEORMAN GR. II
			1		2	2				1	
7		8	19	0	4	6					

\*) Administratiile judetene ale finantelor publice se clasifica in administratii de categoria "A", respectiv administratii de categoria "B" in functie de volumul si complexitatea activitatii de administrare a persoanelor fizice  
 \*\*) unitati care nu au constituita structura de trezorerie

Nr. crt.	Denumirea directiilor regionale ale finantelor publice si sediul	numar total unitati subordonate	Administratiile judetene ale finantelor publice		Servicii / birouri fiscale care functioneaza in structura Administratiilor Judetene ale finantelor publice			Birouri vamale de frontiera / gradul	Birouri vamale de interior / gradul
			Denumirea	Categoria*	Servicii fiscale municipale	Servicii fiscale orasenesti	Birouri fiscale comunale		
0		2	4	5	6	7	8	9	10
2	TIMISOARA	36	Arad	A	nu are	Chisineu Cris Lipova Ineu Sebis	Savarsin	AEROPORT ARAD GR. II ZONA LIBERA CURTICI GR. II	ARAD GR. II
			1			4	1	2	1
			Caras-Severin	B	Caransebes	Baile Herculane** Moldova Noua Oravita Ofelul Rosu	Bozovici	NAIDAS GR. II	CARAS-SEVERIN GR. II
			1		1	4	1	1	1
			Hunedoara	B	Brad Hunedoara Orastie Petrosani	Hateg	nu are	HUNEDOARA GR. II	
			1		4	1		1	
			Timis	A	Lugoj	Deta Faget Buzias Jimbolia Sannicolau Mare	nu are	AEROPORT TIMISOARA GR. I MORAVITA GR. I JIMBOLIA GR. II	TIMIS GR. I
			1		1	5		3	1
			4		6	14	2	6	4

Nr. crt.	Denumirea directiilor regionale ale finantelor publice si sediul	numar total unitati subordonate	Administratiile judetene ale finantelor publice		Servicii / birouri fiscale care functioneaza in structura Administratiilor Judetene ale finantelor publice			Birouri vamale de frontiera / gradul	Birouri vamale de interior / gradul
			Denumirea	Categoria*	Servicii fiscale municipale	Servicii fiscale orasenesti	Birouri fiscale comunale		
0	1	2	4	5	6	7	8	9	10
			Bihor	A	nu are	Alesd Beius Marghita Salonta	nu are	AEROPORT ORADEA GR. II	BIHOR GR. I
			1			4		1	1
			Bistrita-Nasaud	B	nu are	Beclean Nasaud Singeorz-Bai	nu are		BISTRITA-NASAUD GR. II
			1			3			1
			Ciuj	A	Turda Dej Gherla	Huedin	nu are	AEROPORT CLUJ NAPOCA GR. II	CLUJ GR. I
			1		3	1		1	1
3	CLUJ-NAPOCA	38	Maramures	B	Sighetu Marmatiei	Targu Lapus Viseu de Sus	nu are	AEROPORT BAIA MARE GR. II SIGHET GR. II	MARAMURES GR. II
			1		1	2		2	1
			Satu Mare	B	Carei	Negresti-Oas Tasnad	nu are	AEROPORT SATU MARE GR. II HALMEU GR. I	SATU MARE GR. II
			1		1	2		2	1
			Salaj	B	nu are	Simleul Silvaniei Jibou Cehu Silvaniei	nu are		SALAJ GR. II
			1			3			1
			6		5	15	0	6	6

Nr. crt.	Denumirea directiilor generale regionale ale finantelor publice si sediul	numar total unitati subordonate	Administratiile judetene ale finantelor publice		Servicii / birouri fiscale care functioneaza in structura Administratiilor judetene ale finantelor publice			Birouri vamale de frontiera / gradul GR. II	Birouri vamale de interior / gradul
			Denumirea	Categoria*	Servicii fiscale municipale	Servicii fiscale orasesti	Birouri fiscale comunale		
0	1	2	4	5	6	7	8	9	10
			Bacau	A	Onesti	Buhusi Moinesti	Podu-Turcului	AEROPORT BACAU GR. II	BACAU GR. II
			1		1	2	1	1	1
			Botosani	B	Dorohoi	Darabani Saveni	nu are	STANCA COSTESTI GR. II RADAUTI PRUT GR. II	BOTOSANI GR. II
			1		1	2		2	1
			Iasi	A	Pascani	Hirlau	Raducaneni	IASI GR. I AEROPORT IASI GR. II	
			1		1	Targu Frumos	1	SCULENI GR. I	
			Neamt	B	Roman	Targu Neamt Bicaz	nu are	3	NEAMT GR. II
4	IASI	46	1		1	2	nu are		1
			Suceava	B	Campulung Moldovenesc Falticeni Radauti	Gura Humorului	nu are	DORNESTI GR. II SIRET GR. I AEROPORT SUCEAVA GR. II VICOVU DE SUS GR. II	SUCEAVA GR. II
			1		4	2		4	1
			Vaslui	B	Barlad Husi	Negresti	nu are	ALBITA GR. I FALCIU GR. II	VASLUI GR. II
			1		2	1		2	1
			6		10	11	2	12	5

Nr. crt.	Denumirea directiilor generale regionale ale finantelor publice si sediul	numar total unitati subordonate	Administratiile judetene ale finantelor publice		Servicii / birouri fiscale care functioneaza in structura Administratiilor judetene ale finantelor publice			Birouri vamale de frontiera / gradul	Birouri vamale de interior / gradul
			Denumirea	Categoria*	Servicii fiscale municipale	Servicii fiscale orasenesti	Birouri fiscale comunale		
0	1	2	4	5	6	7	8	9	10
	Alba	B	Aiud Blaj Sebes	Campani Cugir Zlatna**	nu are			ALBA GR. II	
	1		3						1
	Brasov	A	Fagaras	Sacele Codlea Rupea Victoria** Zarnesti** Rasnov	nu are			BRASOV GR. I	
	1		1						1
	Covasna	B	Tg. Secuiesc	Baroait	nu are			COVASNA GR. II	
	1		1						1
	Harghita	B	Odorheiu Secuiesc Toplita	Gheorgheni	nu are			HARGHITA GR. II	
	1		2						1
	Mures	A	Sighisoara Reghin Tirnaveni	Ludus Sovata	nu are			AEROPORT TARGU MURES GR. II	
	1		3						1
	Sibiu	B	Medias	Agnita Saliste Avrig	nu are			AEROPORT SIBIU GR. II	
	1		1						1
	6		11				0	2	6
5	BRASOV	41							

Anexa nr. 4 la OPANAF nr. 267/24.04.2020  
 (poziția nr. "6" și "total" din Anexa nr. 2 la OPANAF nr. 3127/2018)

**Direcția generală regională a finanțelor publice Craiova și unitățile teritoriale**

Nr. crt.	Denumirea direcțiilor generale regionale ale finanțelor publice și sediul	numar total unitati subordonate	Administrațiile județene ale finanțelor publice		Servicii / birouri fiscale care funcționează în structura Administrațiilor județene ale finanțelor publice			Birouri vamale de frontieră / gradul	Birouri vamale de interior / gradul		
			Denumirea	Categoria*	Servicii fiscale municipale	Servicii fiscale orasenesti	Birouri fiscale comunale				
0	1	2	4	5	6	7	8	9	10		
6	CRAIOVA	39	Dolj	A	nu are	Calafat Filiasi Segarcea Bechet Bailești	nu are	BECHET GR. II CALAFAT GR. II AEROPORT CRAIOVA GR. II	DOLJ GR. I		
			1			5		3	1		
			Gorj	B	nu are	Motru Novaci Tg. Carbuonesti Rovinari	nu are		GORJ GR. II		
			1			4		1			
			Mehedinti	B	nu are	Strehala Orsova Vinju Mare Baia de Arama	nu are	MEHEDINTI GR. II ORSOVA GR. II PORTILE DE FIER I GR. I PORTILE DE FIER II GR. II			
			1			4		4			
			Olt	A	Caracal	Bals Corabia Scornicești***	nu are		OLT GR. II CORABIA GR. II		
			1		1	3		2			
			Valcea	B	Dragasani	Balcesti Gura Lotrului Horezu Babeni	nu are		VALCEA GR. II		
			1		1	4		1			
			5		2	20	0	7	5		
			<b>TOTAL</b>		<b>285</b>	<b>40</b>	<b>47</b>	<b>107</b>	<b>6</b>	<b>51</b>	<b>34</b>

\*) Administrațiile județene ale finanțelor publice se clasifică în administrații de categoria "A", respectiv administrații de categoria "B" în funcție de volumul și complexitatea activității de administrare a persoanelor fizice

\*\*\*) unitati care nu au constituita structura de trezorerie

\*\*\*\*) va functiona cu structura de trezorerie doar cu avizul structurii de trezorerie și contabilitate publica din cadrul Ministerului Finantelor Publice



Anexa nr. 2 la OPANAF nr. 3105/2019  
 (poziția nr. "7" și "10a") din Anexa nr. 2 la OPANAF nr. 3127/2018)

**Direcția generală regională a finanțelor publice Galați și unitățile teritoriale**

Nr. crt.	Denumirea direcțiilor generale regionale ale finanțelor publice și sediul	număr total unități subordonate	Administrațiile județene ale finanțelor publice				Servicii / birouri fiscale care funcționează în structura Administrațiilor județene ale finanțelor publice			Birouri vamala de frontieră / gradul	Birouri vamala de interior / gradul
			Denumirea	Categoria*	Servicii fiscale municipale	Servicii fiscale orășenesti	Birouri fiscale comunale				
0	1	2	4	5	6	7	8	9	10		
7	GALATI	41	Braila	B	nu are	Insuratei Faurai lanca 3	nu are	BRAILA GR. II ZONA LIBERA BRAILA GR. II			
			Buzau	B	Raminicu-Sarat	Pogoanele Patarlagele	nu are				
			Constantia	A	Mangalia	Eforie	Baneasa**	CONSTANTA GR. I CONSTANTA SUD GR. I			
			Galati	A	Tecucl	Targu Bujor	nu are	MIHAIL KOGALNICEANU GR. II			
			Tulcea	B	nu are	Babadag Macin Sulina	Bala	MANGALIA GR. II			
			Vrancea	B	Adjud	Panciu	nu are	GALATI GR. I ZONA LIBERA GALATI GR. II			
			TOTAL		40		106	6	51		34

\*) Administrațiile județene ale finanțelor publice se clasifică în administrații de categoria "A", respectiv administrații de categoria "B" în funcție de volumul și complexitatea activității de administrare a persoanelor fizice  
 \*\*) unități care nu au constituit structura de trezorerie