

**DIRECTIA GENERALA REGIONALA A FINANTELOR PUBLICE (DGRFP)**

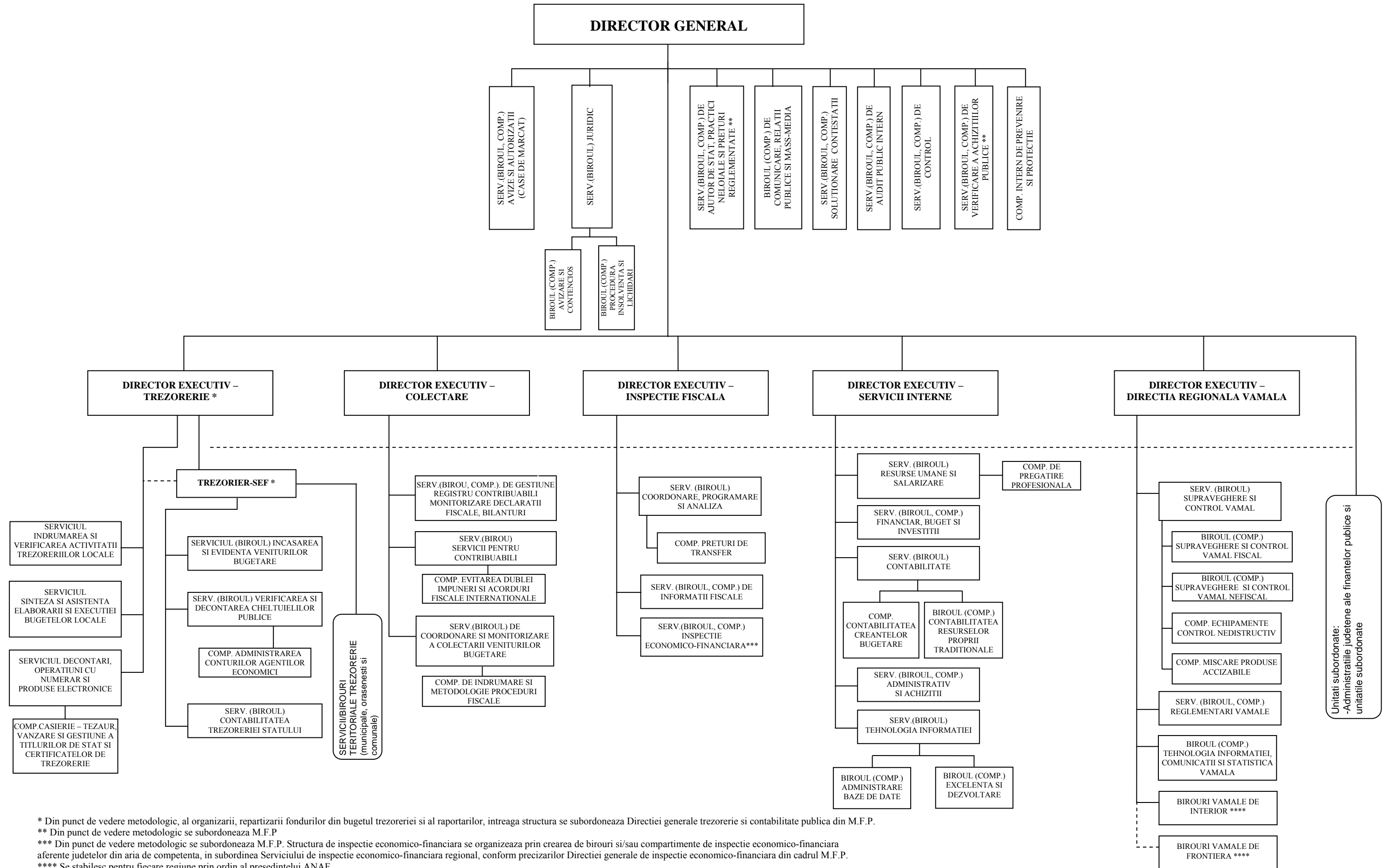

\* Din punct de vedere metodologic, al organizarii, repartizarii fondurilor din bugetul trezoreriei si al raportarilor, intreaga structura se subordoneaza Directiei generale trezorerie si contabilitate publica din M.F.P.

\*\* Din punct de vedere metodologic se subordoneaza M.F.P.

\*\*\* Din punct de vedere metodologic se subordoneaza M.F.P. Structura de inspectie economico-financiara se organizeaza prin crearea de birouri si/sau compartimente de inspectie economico-financiara aferente judetelor din aria de competenta, in subordinea Serviciului de inspectie economico-financiara regional, conform precizarilor Directiei generale de inspectie economico-financiara din cadrul M.F.P.

\*\*\*\* Se stabilesc pentru fiecare regiune prin ordin al presedintelui ANAF

**Nota:** Structurile organizate la nivel de serviciu/birou se vor constitui in limita numarului de posturi alocate; in situatia in care nu se pot constitui la nivel de serviciu/birou, acestea se vor organiza la nivel de compartiment (cu exceptia activitatii de trezorerie), iar structurile aflate in coordonare vor fi prevazute in subordinea directorului general/directorului executiv, dupa caz. In situatia in care nu se pot constitui separat compartimentele din subordinea serviciilor/birourilor, datorita numarului insuficient de posturi, atributiile acestora vor fi preluate de alte structuri din acelasi domeniu