

ROMÂNIA

CONSILIUL JUDEȚEAN TELEORMAN

HOTĂRÂRE

privind : stabilirea prețului mediu al produselor agricole la care arenda se exprimă în natură, pentru anul 2014.

Consiliul Județean Teleorman, întrunit în ședință ordinară, conform prevederilor art.94 alin.(1) din Legea administrației publice locale nr.215/2001, republicată, cu modificările și completările ulterioare,

Având în vedere :

- expunerea de motive nr.15795 din 30 decembrie 2013 a președintelui Consiliului Județean Teleorman;
- raportul de specialitate nr.15796 din 30 decembrie 2013 al Direcției economice, buget-finanțe privind stabilirea prețului mediu pentru produsele agricole la care arenda se exprimă în natură, pentru anul 2014;
- adresa nr.4442 din 06 decembrie 2013 a Direcției pentru Agricultură a județului Teleorman;
- rapoartele de avizare ale Comisiilor de specialitate pe principalele domenii de activitate ale Consiliului Județean;
- prevederile art.62 alin.(2²) din Legea nr. 571/2003 privind Codul Fiscal, cu modificările și completările ulterioare;
- prevederile art.91 alin.(1) litera „f” din Legea nr.215/2001, republicată, cu modificările și completările ulterioare;

În temeiul dispozițiilor art.97 din Legea administrației publice locale nr.215/2001, republicată, cu modificările și completările ulterioare,

HOTĂRĂȘTE :

Art.1. - Se stabilește prețul mediu al produselor agricole la care arenda se exprimă în natură, pentru anul 2014, conform anexei care face parte integrantă din prezenta hotărâre.

Art.2. - Președintele Consiliului Județean, prin Direcția economică, buget-finanțe, asigură punerea în aplicare a prevederilor prezentei hotărâri.

Art.3. - Secretarul județului, prin Compartimentul Cancelarie, va comunica actul administrativ instituțiilor interesate, în termenul prevăzut de lege.

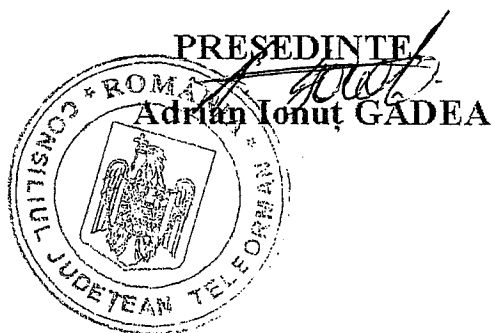

CONTRASEMNEAZĂ,
Secretar al județului

Jr. Silvia Oprescu

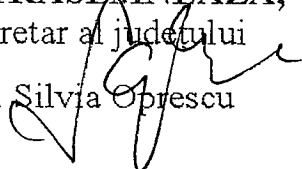

SE CONFIRMĂ AUTENTICITATEA
PREZENTEI COPII CU ACTUL ORIGINAL
Secretar al județului TELEORMAN
Jr. SILVIA OPRESCU

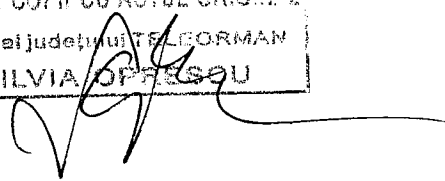

Alexandria,

Nr 21 din 30 Ianuarie 2014

CONSILIUL JUDEȚEAN TELEORMAN

ANEXA

la Hotărârea nr. 29 din 30 ianuarie 2014

**PREȚUL MEDIU
AL PRODUSELOR AGRICOLE LA CARE ARENDA
SE EXPRIMĂ ÎN NATURĂ PENTRU ANUL 2014**

SPECIFICAȚIE	PREȚ MEDIU LEI/KG
GRÂU CONSUM	0,795
ORZ BOABE CONSUM	0,680
FLOAREA SOARELUI CONSUM	1,350
PORUMB CONSUM	0,700

PRESEDINTE

Adrian Ionuț GADEA

SE CONFIRMĂ AUTENTICITATEA
PREZENTEI COPII CU ACRUL ORIGINAL
Secretar al Județului TELEORMAN
jr. SILVIA OPRESCU

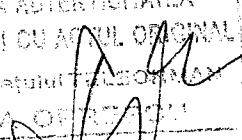

CONTRASEMNEAZĂ,
Secretar al județului
jr. Silvia Opreșcu

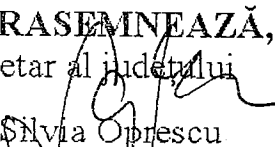

ROMÂNIA

CONSILIUL JUDEȚEAN TELEORMAN

HOTĂRÂRE

**pentru : modificarea Hotărârii Consiliului Județean Teleorman
nr.21 din 30 ianuarie 2014**

Consiliul Județean Teleorman, întrunit în ședință extraordinară, conform prevederilor art.94 alin.(2) din Legea administrației publice locale nr.215/2001, republicată, cu modificările și completările ulterioare,

Având în vedere :

- expunerea de motive nr.8382 din 16 iulie 2014 a președintelui Consiliului Județean Teleorman;
- raportul de specialitate nr.8383 din 16 iulie 2014 al Direcției economice, buget-finanțe privind modificarea Hotărârii Consiliului Județean Teleorman nr.21 din 30 ianuarie 2014;
- adresa nr.1977 din 09 iulie 2014 a Direcției pentru Agricultură a județului Teleorman;
- rapoartele de avizare ale Comisiilor de specialitate pe principalele domenii de activitate ale Consiliului Județean;
- prevederile art.62 alin.(2²) și alin.(2^{2.1}) din Legea nr.571/2003 privind Codul Fiscal, cu modificările și completările ulterioare;
- prevederile art.61 alin.(1) litera „f” din Regulamentul de organizare și funcționare al Consiliului Județean Teleorman, aprobat prin Hotărârea Consiliului Județean Teleorman nr.49 din 27 martie 2014;
- prevederile art.91 alin.(1) litera „f” din Legea nr.215/2001, republicată, cu modificările și completările ulterioare;

În temeiul dispozițiilor art.97 din Legea administrației publice locale nr.215/2001, republicată, cu modificările și completările ulterioare,

HOTĂRĂȘTE :

Art.I. - Anexa la Hotărârea Consiliului Județean Teleorman nr.21 din 30 ianuarie 2014 privind prețul mediu al produselor agricole la care arenda se exprimă în natură, pentru anul 2014 se modifică și se înlocuiește cu anexa care face parte integrantă din prezenta hotărâre.

Art.II. - Secretarul județului, prin Compartimentul Cancelarie, va comunica actul administrativ instituțiilor interesate, în termenul prevăzut de lege.

PREȘEDINTE,

Adrian Ionuț GÂDEA

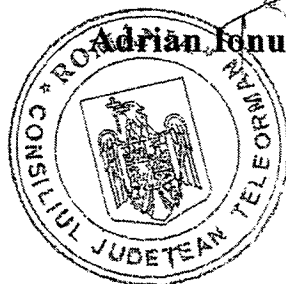

CONTRASEMNEAZĂ,

Secretar al județului,

jr. Silvia OPRESCU

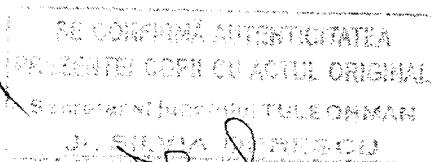

**DIRECȚIA ECONOMICĂ
BUGET-FINANȚE,**

DIRECTOR EXECUTIV,

ec. Valentina MELINTESCU

**DIRECȚIA JURIDICĂ ȘI
ADMINISTRAȚIE PUBLICĂ LOCALĂ,**

DIRECTOR EXECUTIV ,

jr. Iuliana IONESCU

Alexandria,
Nr.134 din 19 august 2014

CONSILIUL JUDEȚEAN TELEORMAN

ANEXA

la Hotărârea nr. 134 din 19 august 2014

**PREȚUL MEDIU
AL PRODUSELOR AGRICOLE LA CARE ARENDA
SE EXPRIMĂ ÎN NATURĂ PENTRU ANUL 2014**

SPECIFICAȚIE	PREȚ MEDIU LEI/KG
GRÂU CONSUM	0,60
ORZ BOABE CONSUM	0,55
FLOAREA SOARELUI CONSUM	1,14
PORUMB CONSUM	0,59

AC CONFIRMĂ AUTENTICITATEA
PREZENTEI COPII CU ACTUL ORIGINAL
Și secretar al județului TELEORMAN
DR. SILVIA OPRESCU

PREȘEDINTE,
Adrian Ioniț GÂDEA

CONTRASEMNEAZĂ,
Secretar al județului,
jr. Silvia OPRESCU

**DIRECȚIA ECONOMICĂ
BUGET-FINANȚE,**

DIRECTOR EXECUTIV,
ec. Valentina MELINTESCU

**DIRECȚIA JURIDICĂ ȘI
ADMINISTRAȚIE PUBLICĂ LOCALĂ,**

DIRECTOR EXECUTIV ,
jr. Iuliana IONESCU