

BIROU VAMAL DE FRONTIERA – GRADUL I – PORTILE DE FIER I

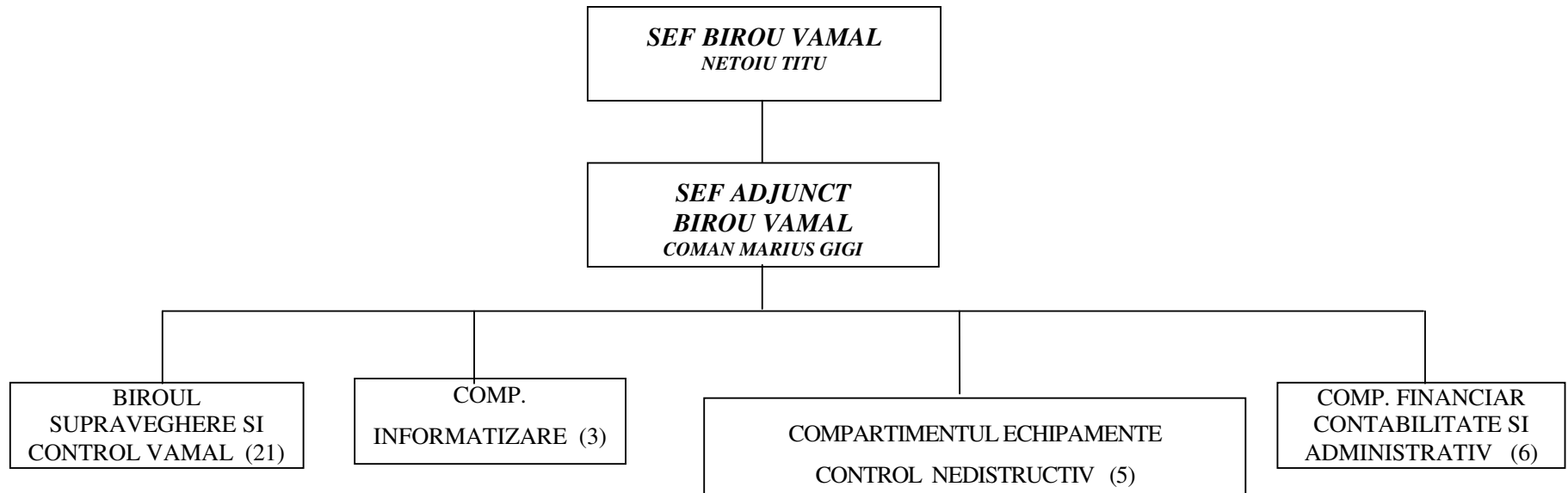

Nota: 1) In situatia in care nu pot fi constituite birouri/compartimente datorita numarului insuficient de posturi, atributiile acestora vor fi preluate de persoane din cadrul altor structuri ale aceluasi birou vamal. Atributiile vor fi evidentiate prin fisa postului. Pe masura vacantarii de posturi se vor constitui si structurile respective in conformitate cu structura organizatorica a biroului vamal.

2) La constituirea/modificarea structurilor se vor respecta dispozitiile art. 100 alin(5) din Legea nr. 188/1999, republicata(r2) cu modificarile si completarile ulterioare .