

***BIROU VAMAL DE FRONTIERA – GRADUL II – CALAFAT***

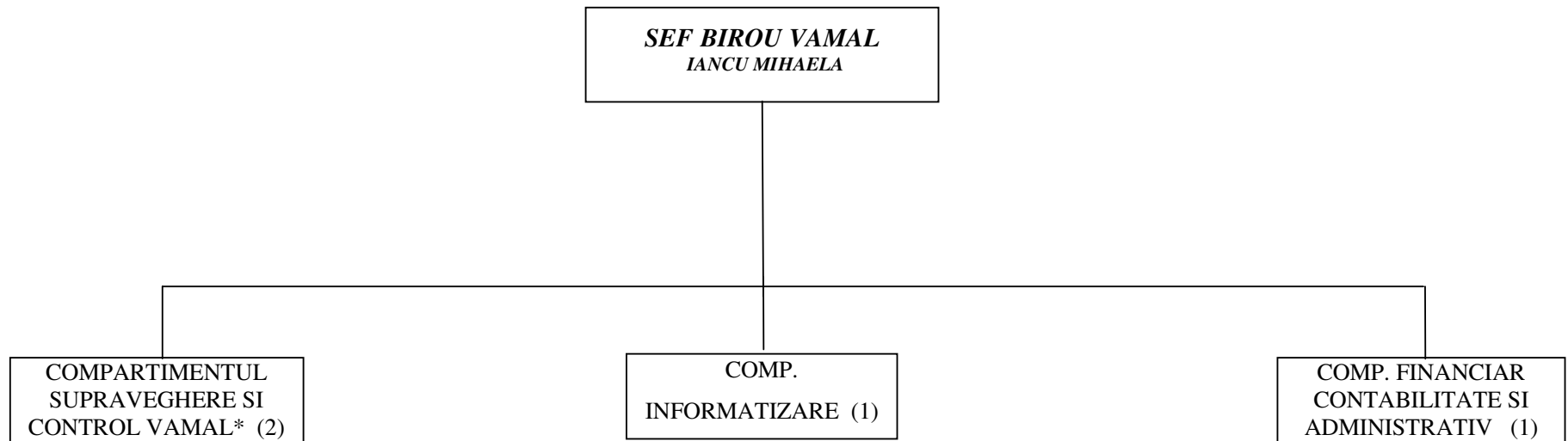

*\* Funcționează doar la nivel de Birou la Biroul Vamal Giurgiu*

*Nota: 1) În situația în care nu pot fi constituite birouri/compartimente datorită numărului insuficient de posturi, atribuțiile acestora vor fi preluate de persoane din cadrul altor structuri ale aceluiași birou vamal. Atribuțiile vor fi evidențiate prin fișa postului. Pe măsura vacanțării de posturi se vor constitui și structurile respective în conformitate cu structura organizatorică a biroului vamal.*

*2) La constituirea/modificarea structurilor se vor respecta dispozițiile art. 100 alin(5) din Legea nr. 188/1999, republicată(r2) cu modificările și completările ulterioare .*