

* Unitatea fiscală se constituie la nivel de serviciu, cu respectarea normativului de posturi prevăzut de lege.

1) În situația în care structura de trezorerie nu se poate organiza la nivel de serviciu, se va constitui la nivel de compartiment, în cadrul Unității Fiscale.

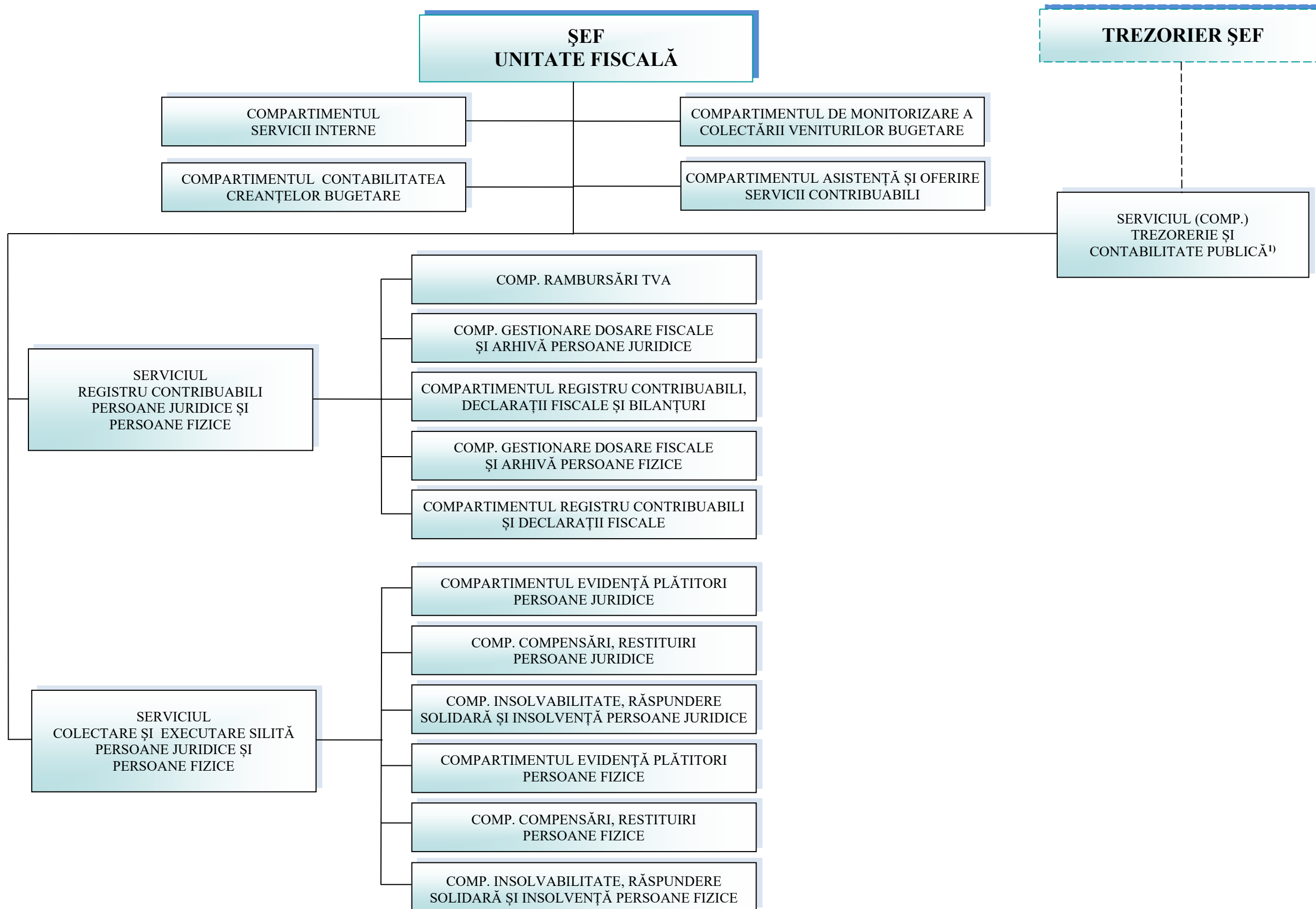

* Unitatea fiscală se constituie la nivel de serviciu, cu respectarea normativului de posturi prevăzut de lege.

1) Structură care va funcționa începând cu data îndeplinirii condițiilor legale cu privire la spațiu, dotări, personal și obținerea avizului Ministerului Finanțelor, conform prevederilor art.14 alin.(1) din Hotărârea Guvernului nr.520/2013 privind organizarea și funcționarea Agenției Naționale de Administrare Fiscală, cu modificările și completările ulterioare.