

SERVICIUL FISCAL MUNICIPAL..... - Proiect
(se organizeaza si functioneaza la nivelul municipiilor neresedinta de judet)

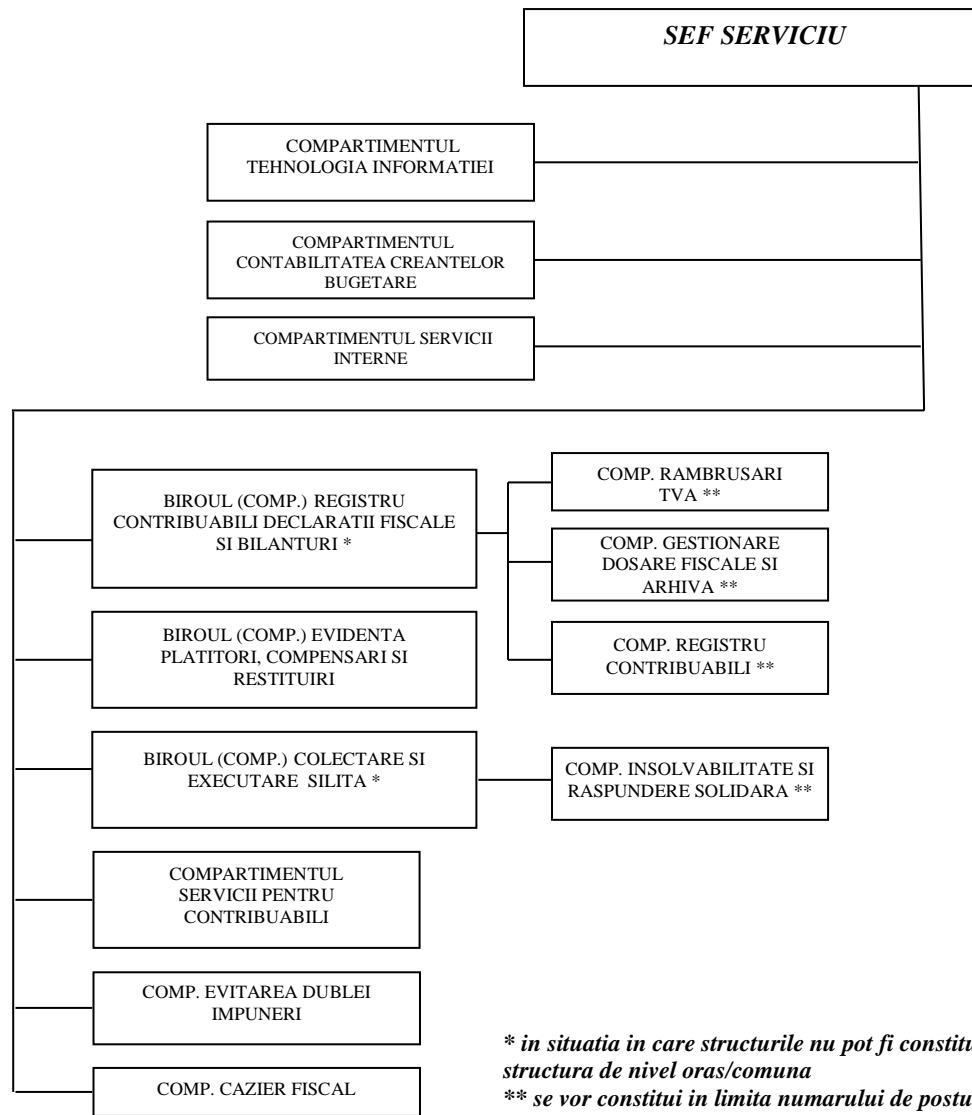

** in situatia in care structurile nu pot fi constituite, datorita numarului insuficient de posturi, va functiona cu structura de nivel oras/comuna*
*** se vor constitui in limita numarului de posturi alocat; in situatia in care nu se pot constitui separat compartimentele din subordine, atributiile acestora vor fi preluate de alte structuri*

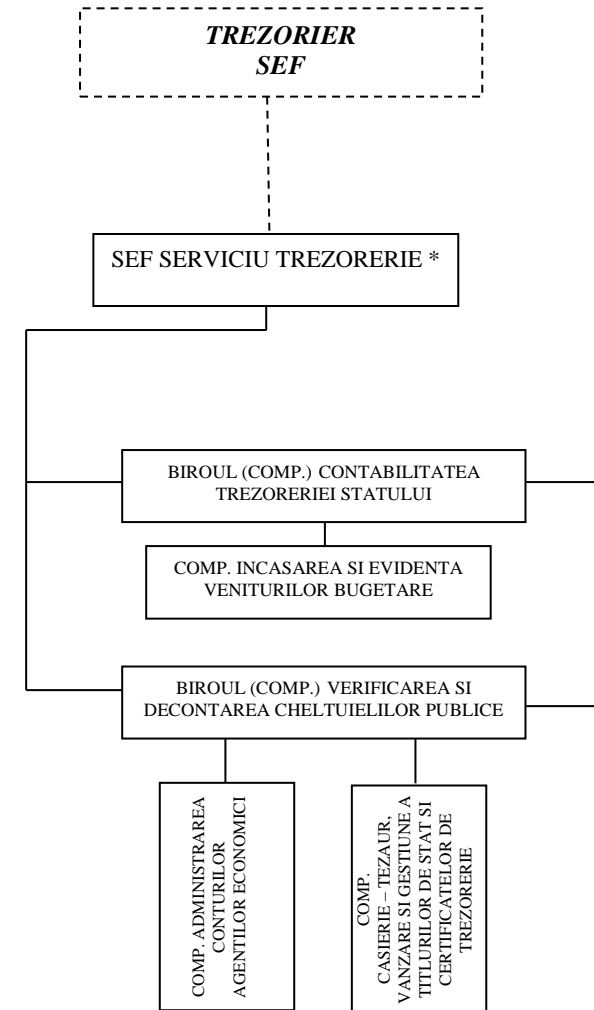

Nota: in situatia in care nu pot fi constituite birouri/compartimente (cu exceptia activitatii de trezorerie), datorita numarului insuficient de posturi, atributiile acestora vor fi preluate de alte structuri din acelasi domeniu