

DIRECTIA GENERALA REGIONALA A FINANTELOR PUBLICE – APARAT PROPRIU - Proiect

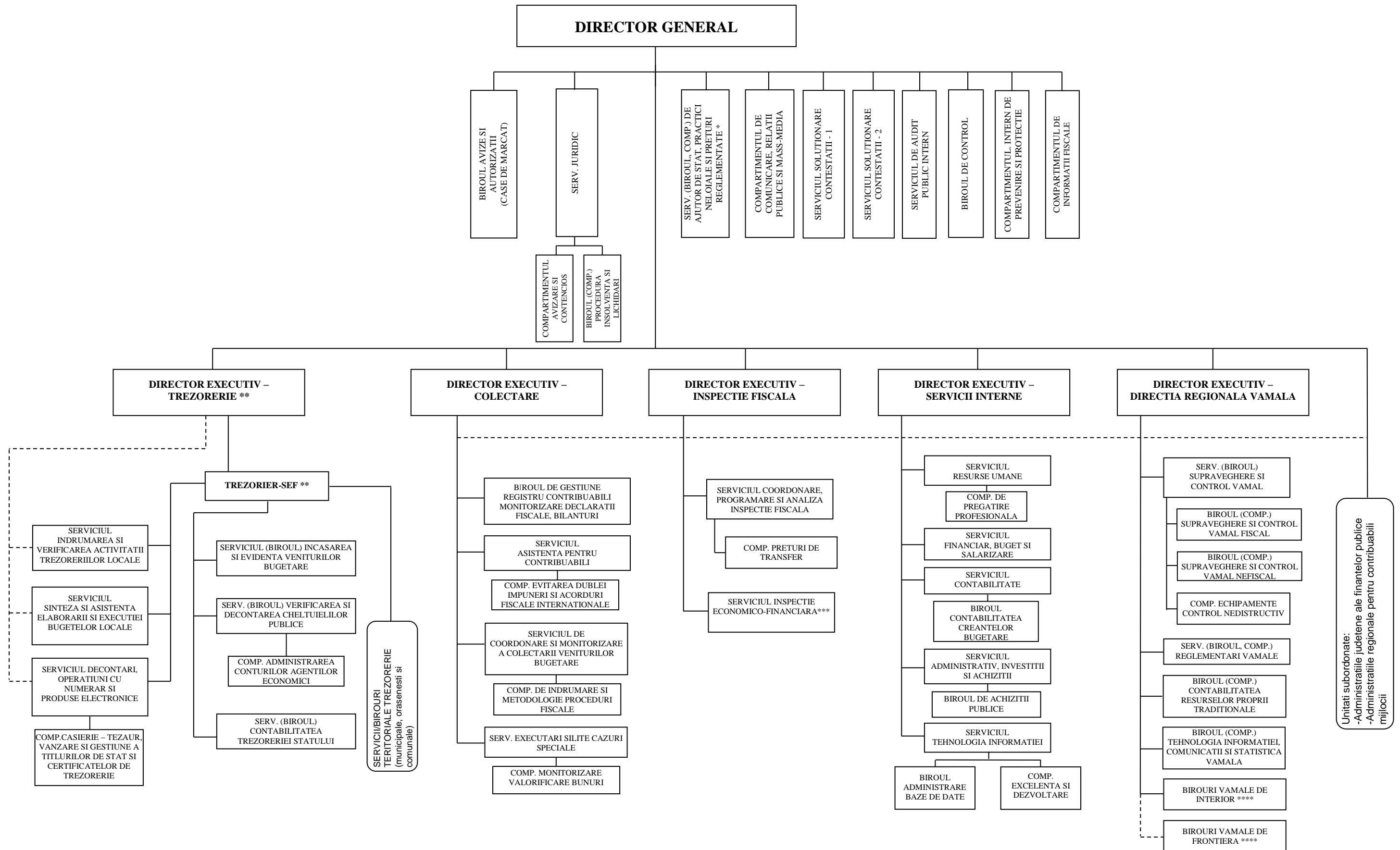

* Din punct de vedere metodologic se subordoneaza M.F.P.

** Din punct de vedere metodologic, al organizarii, repartizarii fondurilor din bugetul trezoreriei si al raportarilor, intreaga structura se subordoneaza Directiei generale trezorerie si contabilitate publica din M.F.P.

*** Din punct de vedere metodologic se subordoneaza M.F.P. Structura de inspectie economico-financiara se organizeaza prin crearea de birouri si/sau compartimente de inspectie economico-financiara aferente judetelor din aria de competenta, in subordinea Serviciului de inspectie economico-financiara regional, conform precizarilor Directiei generale de inspectie economico-financiara din cadrul M.F.P.

**** Se stabilesc pentru fiecare regiune prin ordin al presedintelui ANAF