

MINISTERUL FINANTELOR PUBLICE
AGENȚIA NAȚIONALĂ DE ADMINISTRARE FISCALĂ

ORDIN NR. 3124

Președintele Agenției Naționale de Administrare Fiscală,

În temeiul prevederilor art. 11 alin. (3), ale art. 13 alin. (3) și alin. (4) din Hotărârea Guvernului nr. 520/2013 privind organizarea și funcționarea Agenției Naționale de Administrare Fiscală, cu modificările și completările ulterioare;

În conformitate cu prevederile Hotărârii Guvernului nr. 520/2013 privind organizarea și funcționarea Agenției Naționale de Administrare Fiscală, cu modificările și completările ulterioare, ale Legii nr. 188/1999 privind Statutul funcționarilor publici, republicată (2), cu modificările și completările ulterioare și ale Legii nr. 53/2003 – Codul muncii, republicată, cu modificările și completările ulterioare,

Având în vedere:

- Legea nr. 30/2018 pentru completarea art. 30 din Legea nr. 207/2015 privind Codul de procedură fiscală, cu modificările ulterioare;

- Hotărârea Guvernului nr. 884/2018 pentru modificarea și completarea Hotărârii Guvernului nr. 520/2013 privind organizarea și funcționarea Agenției Naționale de Administrare Fiscală;

- Ordinul nr. 3116/2018 al președintelui Agenției Naționale de Administrare Fiscală privind repartizarea numărului total de posturi pentru aparatul propriu al Agenției Naționale de Administrare Fiscală și pentru fiecare dintre unitățile subordonate,

Emite următorul:

ORDIN :

Art. 1 Cu data intrării în vigoare a Hotărârii Guvernului nr. 884/2018, se aprobă structura organizatorică a Direcțiilor generale regionale ale finanțelor publice lași, Galați, Ploiești, Craiova, Timișoara, Cluj-Napoca și Brașov prevăzută în anexele 1.1 - 1.11 la prezentul ordin, după cum urmează:

- Anexa nr. 1.1 - structura organizatorică a aparatului propriu al direcțiilor generale regionale ale finanțelor publice;

- Anexele nr. 1.2 - 1.2.1 - structura organizatorică a administrațiilor județene ale finanțelor publice de categoria "A" care își au sediul în aceleași localități ca și direcțiile generale regionale ale finanțelor publice;

- Anexele nr. 1.3 - 1.3.2 - structura organizatorică a administrațiilor județene ale finanțelor publice de categoria "A" care își au sediul în alte localități decât cele în care sunt stabilite direcțiile generale regionale ale finanțelor publice;

- Anexele nr. 1.4 - 1.4.1 - structura organizatorică a administrațiilor județene ale finanțelor publice de categoria "B" care își au sediul în alte localități decât cele în care sunt stabilite direcțiile generale regionale ale finanțelor publice;

- Anexa nr. 1.5 - structura organizatorică a serviciilor fiscale municipale;
- Anexa nr. 1.6 - structura organizatorică a serviciilor fiscale orășenești;
- Anexa nr. 1.7 - structura organizatorică a birourilor fiscale comunale;
- Anexa nr. 1.8 - structura organizatorică a birourilor vamale de interior de grad I;
- Anexa nr. 1.9 - structura organizatorică a birourilor vamale de interior de grad II;
- Anexa nr. 1.10 - structura organizatorică a birourilor vamale de frontieră de grad I;
- Anexa nr. 1.11 - structura organizatorică a birourilor vamale de frontieră de grad II.

Art. 2 Structurile din cadrul direcțiilor generale regionale ale finanțelor publice și clasificarea administrațiilor județene ale finanțelor publice în categorii sunt prevăzute în Anexa nr. 2 la prezentul ordin.

Art. 3 Administrarea contribuabililor mijlocii se reorganizează prin desființarea Administrațiilor pentru contribuabili mijlocii constituite la nivelul regiunilor, concomitent cu înființarea unor structuri corespunzătoare pentru gestionarea contribuabililor mijlocii în cadrul Administrațiilor județene ale finanțelor publice, în subordinea șefilor de administrație adjuncți - colectare, respectiv șefilor de administrație adjuncți - inspecție fiscală, după caz.

Art. 4 Direcțiile generale regionale ale finanțelor publice Iași, Galați, Ploiești, Craiova, Timișoara, Cluj-Napoca și Brașov vor lua măsuri în vederea punerii în aplicare a dispozițiilor legale în vigoare în ceea ce privește personalul din cadrul structurilor organizatorice supuse reorganizării.

Art. 5 (1) Punerea în aplicare a prevederilor prezentului ordin se va face cu încadrarea în numărul maxim de posturi aprobat pentru direcțiile generale regionale ale finanțelor publice, în bugetul de cheltuieli aprobat și cu respectarea prevederilor legale în vigoare.

(2) Încadrarea personalului în numărul maxim de posturi aprobat și în noile structuri organizatorice se face în termen de minimum 30 de zile de la data intrării în vigoare a Hotărârii Guvernului nr. 884/2018.

Art. 6 Anexele 1.1 - 1.11 și nr. 2 fac parte integrantă din prezentul ordin.

Art. 7 Orice altă prevedere contrară prezentului ordin își încetează aplicabilitatea.

Art. 8 Direcția generală de organizare și resurse umane împreună cu Direcțiile generale regionale ale finanțelor publice Iași, Galați, Ploiești, Craiova, Timișoara, Cluj-Napoca și Brașov vor aduce la îndeplinire prevederile prezentului ordin.

Emis în București, la 13 12. 2018

PREȘEDINTE

IONUȚ MIȘA

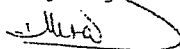

DIRECȚIA GENERALĂ REGIONALĂ A FINANTELOR PUBLICE – APARAT PROPRIU

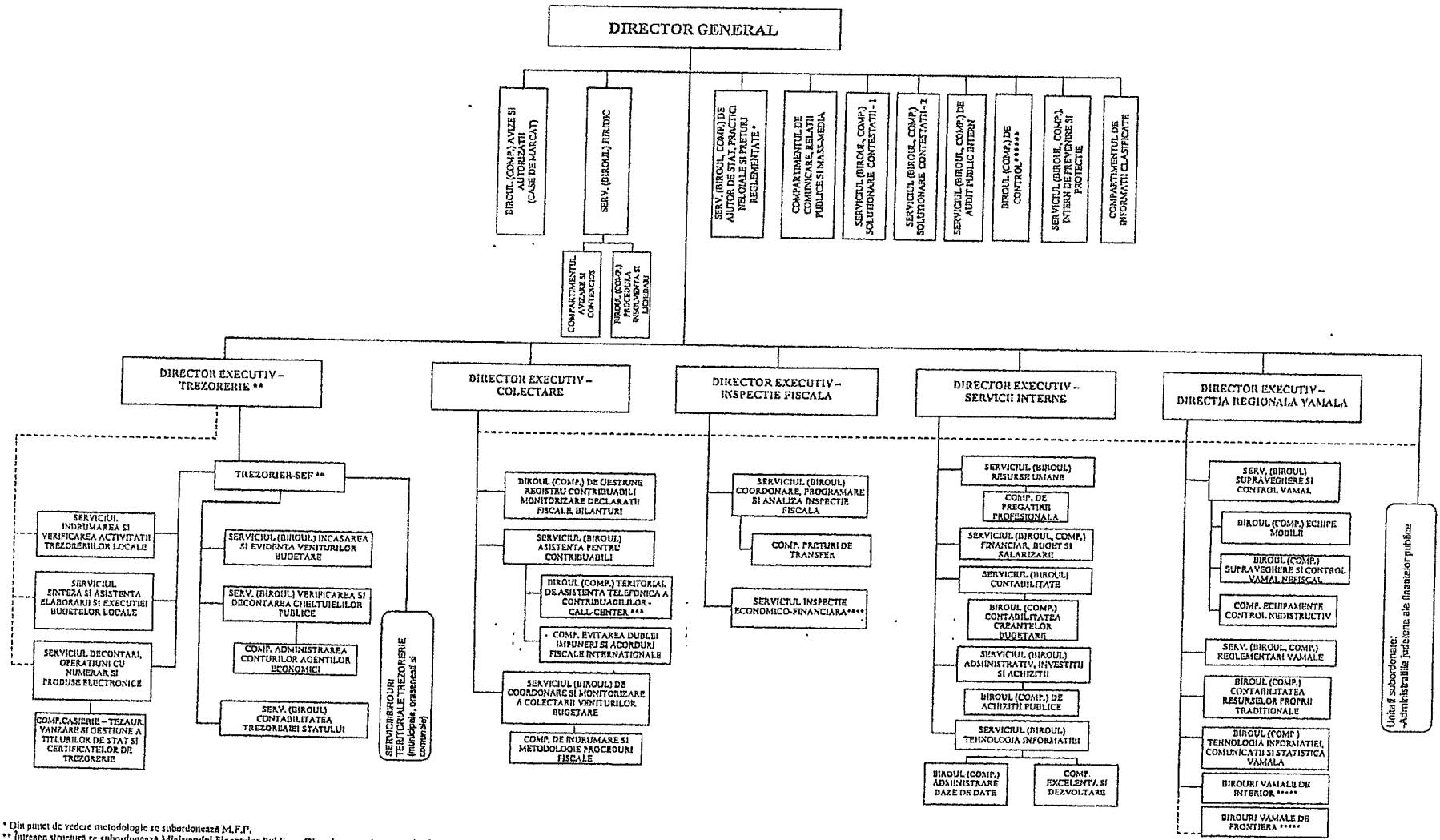

* Din punct de vedere metodologic se subordonează M.F.P.
 ** Întregă structură se subordonează Ministerului Finanțelor Publice - Direcția generală trezorerie și contabilitate publică, din punct de vedere metodologic, și organizării și al raportărilor care au legătură cu domeniul de activitate al direcției generale, Direcția generală de trezorerie și datoriile publice, din punct de vedere al repartizării fondurilor din bugetul trezoreriei statului și al denaturii operațiunilor cu titluri de stat destinate populației, având relații funcționale și pe linie metodologică cu celelalte direcții generate din cadrul M.F.P. conform atribuțiilor acestora.
 *** Se organizează la DORFP Galați, Ploiești, Cluj-Napoca, Timișoara și Brașov
 **** Din punct de vedere metodologic se subordonează M.F.P. Serviciul de inspecție economico-financiară se organizează prin crearea de birouri și/sau compartimente de inspecție economico-financiară aferente județelor din aria de competență, în subordinea Serviciului de inspecție economico-financiară regională, conform prezentați
 ***** Se stabilesc pentru fiecare regiune prin ordinea al președintelui ANAF
 ***** La DORFP Ploiești se organizează la nivel de Serviciu

Unități subordonate:
 - Municipality: Județene ale finanțelor publice

ADMINISTRATIA JUDETEANA A FINANTELOR PUBLICE - categoria "A"

(Sa aplica Administratiilor judetene ale finantelor publice care au sediul stabilit in aceleasi localitati ca si directiile generale regionale ale finantelor publice, respectiv AJFP:IASI, PRAHOVA, DOLJ, TIMIS, CLUJ, BRASOV)

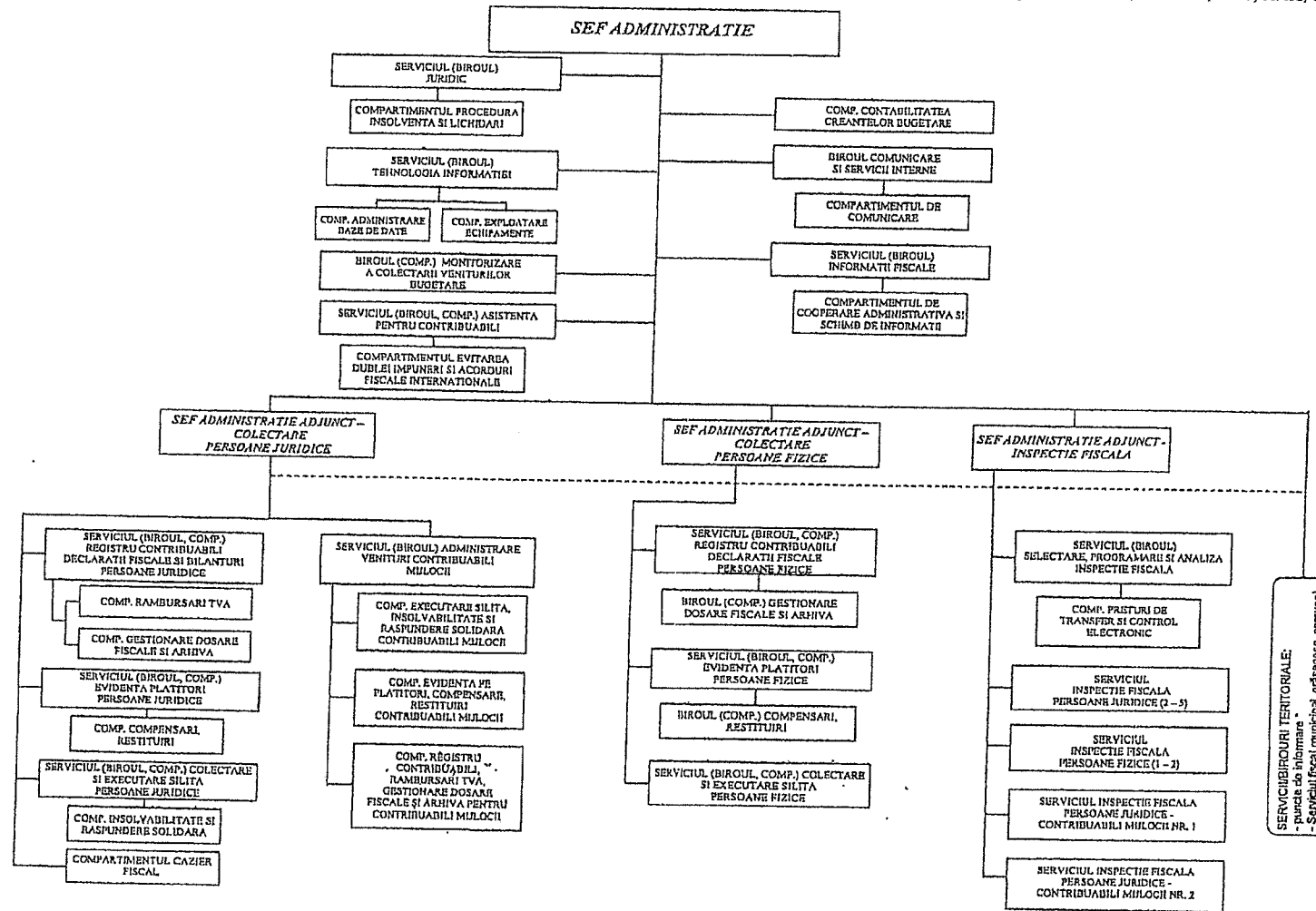

* Se infiintează prin anin al preşedintelui ANAF

Notă: 1) In situatia in care structurile prevazute la nivel de serviciu/birou/compartiment vor functiona la nivel de compartiment, structurile afiliate in coordonarea acestora se subordonează direct şefului de administraţie (adjunct).

2) In cazul in care nu se pot constitui separat compartimentele din subordinea serviciilor/biourilor, denumirea numărului de posturi, atribuțiile acestora vor fi preluate de alte structuri din acelaşi domeniu

ADMINISTRATIA JUDETEANA A FINANTELOR PUBLICE - categoria "A"
 (Se aplica Administratiul Judatena a finantelor publice GALATI care are sediul stabilit in aceeași localitate ca și directia generala regionala a finantelor publice)

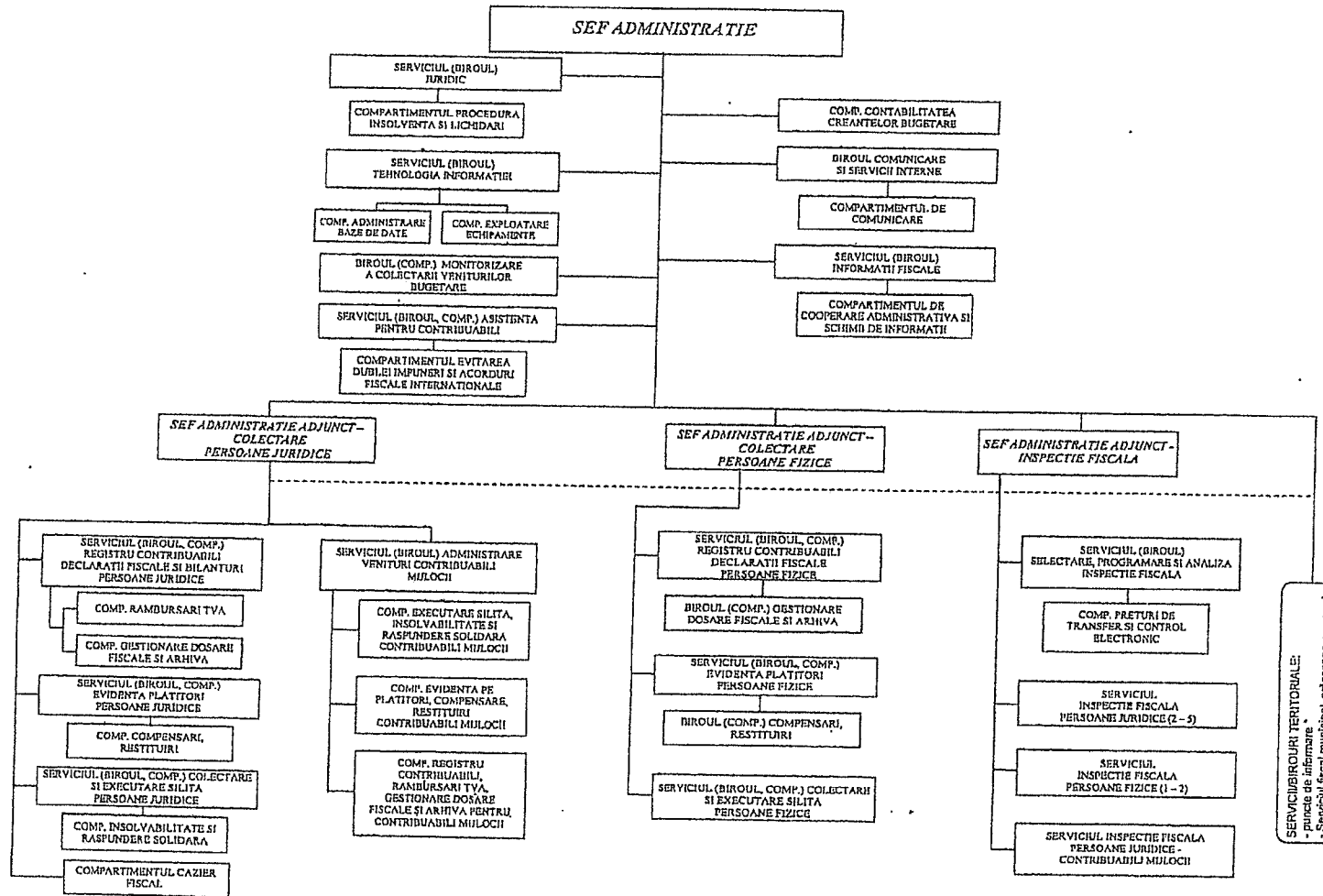

* Se înființează prin ordin al președintelui ANAF

Notă: 1) În situația în care structurile prevăzute în nivel de serviciu/birou/compartiment vor funcționa în nivel de compartiment, structurile aflate în coordonarea acestora se subordonează direct șefului de administrație (adjunct).
 2) În cazul în care nu se pot constitui separat compartimentele din subordinea serviciilor/biourilor, denumirea numărului în funcție de posturi, atribuțiile acestora vor fi preluate de alte structuri din același domeniu

ADMINISTRATIA JUDETEANA A FINANTELOR PUBLICE - categoria "A"

(Sa aplica Administratiilor Judetene ale finantelor publice altele decat cele care au sediul stabilit in aceleasi localitati ca si directiile generale regionale ale finantelor publice, respectiv AJFP-ARGES, ARAD, BIHOR, MURES)

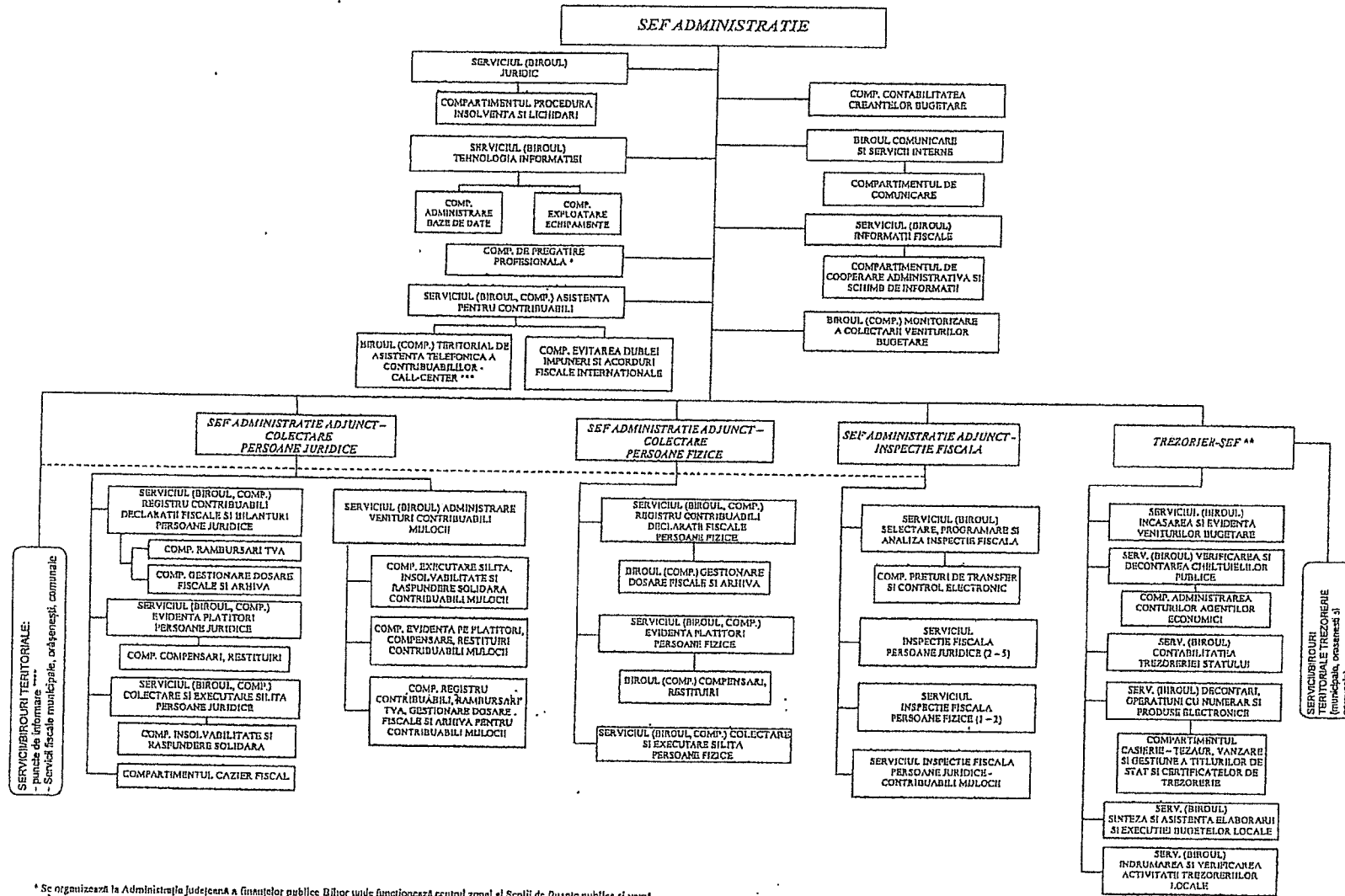

* Se organizeaza la Administratia Județeană a Finantelor Publice Bihor unde funcționează centrul zonal al Școlii de Finanțe Publice și vamă.
 ** Intreaga structura se subordonează Ministerului Finantelor Publice - Direcția generală Trezorerie și contabilitate publică, din punct de vedere metodologic, al organizării și al raportărilor care nu țin legătură cu domeniul de activitate al direcției generale, Direcția generală de trezorerie și datorie publice, din punct de vedere al repartizării fondurilor din bugetul trezoreriei statului și al derulării operațiunilor cu titlul de stat de către populație, având relații funcționale și pe linie metodologică cu celele direcții generale din cadrul M.F.P., conform atribuțiilor acestora.
 *** Se înființează prin ordin al președintelui ANAF.
 **** Se înființează în care structurile prevăzute la nivel de serviciu/birou/compartiment vor funcționa la nivel de compartiment, structurile aflate la coordonarea acestora se subordonează direct șefului de administrație (adjunct).
 Nota: 1) În situația în care nu se pot constitui separat compartimentele din subordinea serviciilor/burourilor, datorită numărului insuficient de posturi, atribuțiile acestora vor fi preluate de alte structuri din același domeniu.
 2) În cazuri în care nu se pot constitui separat compartimentele din subordinea serviciilor/burourilor, datorită numărului insuficient de posturi, atribuțiile acestora vor fi preluate de alte structuri din același domeniu.

ADMINISTRATIA JUDETEANA A FINANTELOR PUBLICE - categoria "A"
 (Administratia judeteana a finantelor publice cu sediul stabilit in alta localitate decat cea a directiei generale regionale a finantelor publice, respectiv AJFP CONSTANTA)

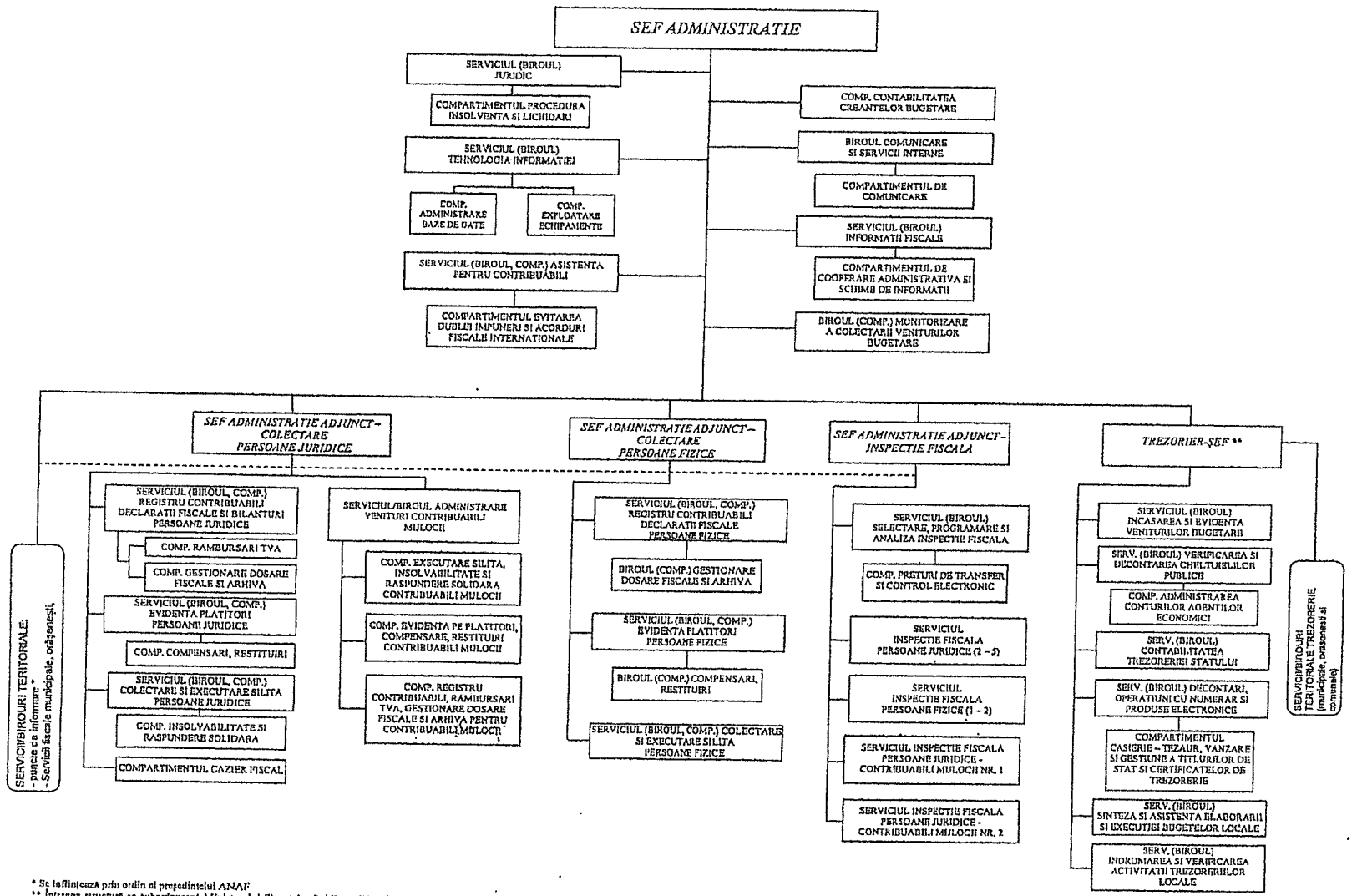

SERVICIIBIROURI TERRITORIALE:
 - puncte de informare
 - Servicii fiscale municipale, cabieresti.

SERVICIIBIROURI TERRITORIALE TREZORERIE (municipale, cabieresti si comunale)

* Se afla in jozenta prin ordin al preşedintelui ANAF
 ** Intreaga structura se subordoneaza Ministerului Finantelor Publice - Directia generala trezorerie si contabilitate publica, din punct de vedere metodologic, si organizarii si al raportarii care au legatura cu domeniul de activitate al directiei generale, Directia generala de trezorerie si daterie publica, din punct de vedere al repartitiei fondurilor din bugetul trezoreriei statului si al derularii operatiunilor cu titluri de stat de catre populatia, avand relatii functionale si pe linie metodologica cu celelalte directii generale din cadrul M.F.P., conform atributiilor acestora

Notati: 1) In situatia in care structurile prevazute la nivel de serviciu/birou/compartiment vor functiona la nivel de compartiment, structurile aflate in coordonarea acestora se subordoneaza direct sefului de administratie (adjunct).
 2) In cazul in care nu se pot constitui separate compartimentele din subordinea serviciilor/biourilor, dateriile avand un nivel insuficient de posturi, atributiile acestora vor fi preluate de alte structuri din acelaşi domeniu

ADMINISTRAȚIA JUDEȚEANĂ A FINANTELOR PUBLICE - categoria "A"
 (Administrația județeană a finanțelor publice cu sediul stabilit în alta localitate decât cea a direcției generale regionale a finanțelor publice, respectiv AJFP BACĂU)

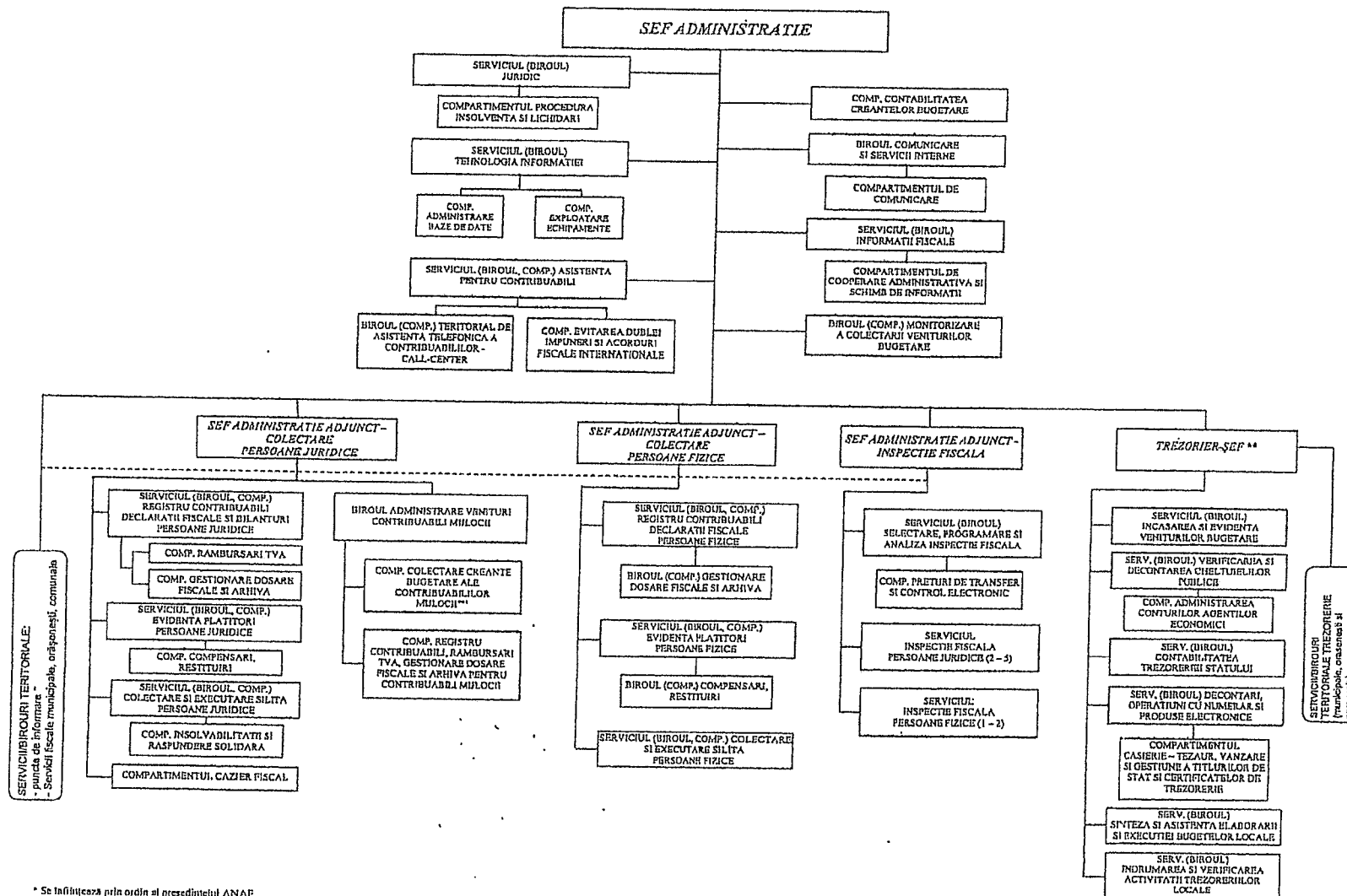

* Se înființează prin ordin al președintelui ANAF
 ** Intreaga structură se subordonează Ministerului Finanțelor Publice - Direcția generală trezorerie și contabilitate publică, din punct de vedere metodologic, al organizării și al raportărilor care nu legătură cu domeniul de activitate al direcției generale, Direcția generală de trezorerie și datorii publică, din punct de vedere al reprezentării fondurilor din bugetul trezoreriei statului și al derulării operațiunilor cu titluri de stat deținute de populație, având relații funcționale și pe linie metodologică cu cele ale direcției generale din cadrul M.F.P., conform atribuțiilor acestora
 *** Atribuțiile acestui compartiment vizează activitățile de exonerare silită, insolabilitate și răspundere solidară, evidența pe plățitori, compensare, restituiri
 Notați 1) În situația în care structurile prevăzute în nivel de serviciu/birou/compartiment vor funcționa în nivel de compartiment, structurile aflate în coordonarea acestora se subordonează direct șefului de administrație (adjunct).
 2) În cazul în care nu se pot constitui separat compartimentele din subordinea serviciilor/birourilor, numărul insuficient de posturi, atribuțiile acestora vor fi preluate de alte structuri din același domeniu

ADMINISTRAȚIA JUDEȚEANĂ A FINANTELOR PUBLICE - categoria "B"

(Se aplică Administrațiilor județene ale finanțelor publice altele decât cele care au sediul stabilit în aceeași localitate ca și direcțiile generale regionale ale finanțelor publice, respectiv AJFP: BOTOȘANI, NEAMȚ, VASLUI, BRĂILA, BUZĂU, TULCEA, VRANCEA, CĂLĂRAȘI, DĂMBOVIȚA, GIURGIU, IALOMIȚA, TELEORMAN, GORJ, MEHEDINȚI, CARAȘ-SEVERIN, HUNEDOARA, BISTRIȚA-NĂȘĂUD, MARAMUREȘ, SATU-MARE, SĂLAJ, ALBA, COVASNA, HARGHITA)

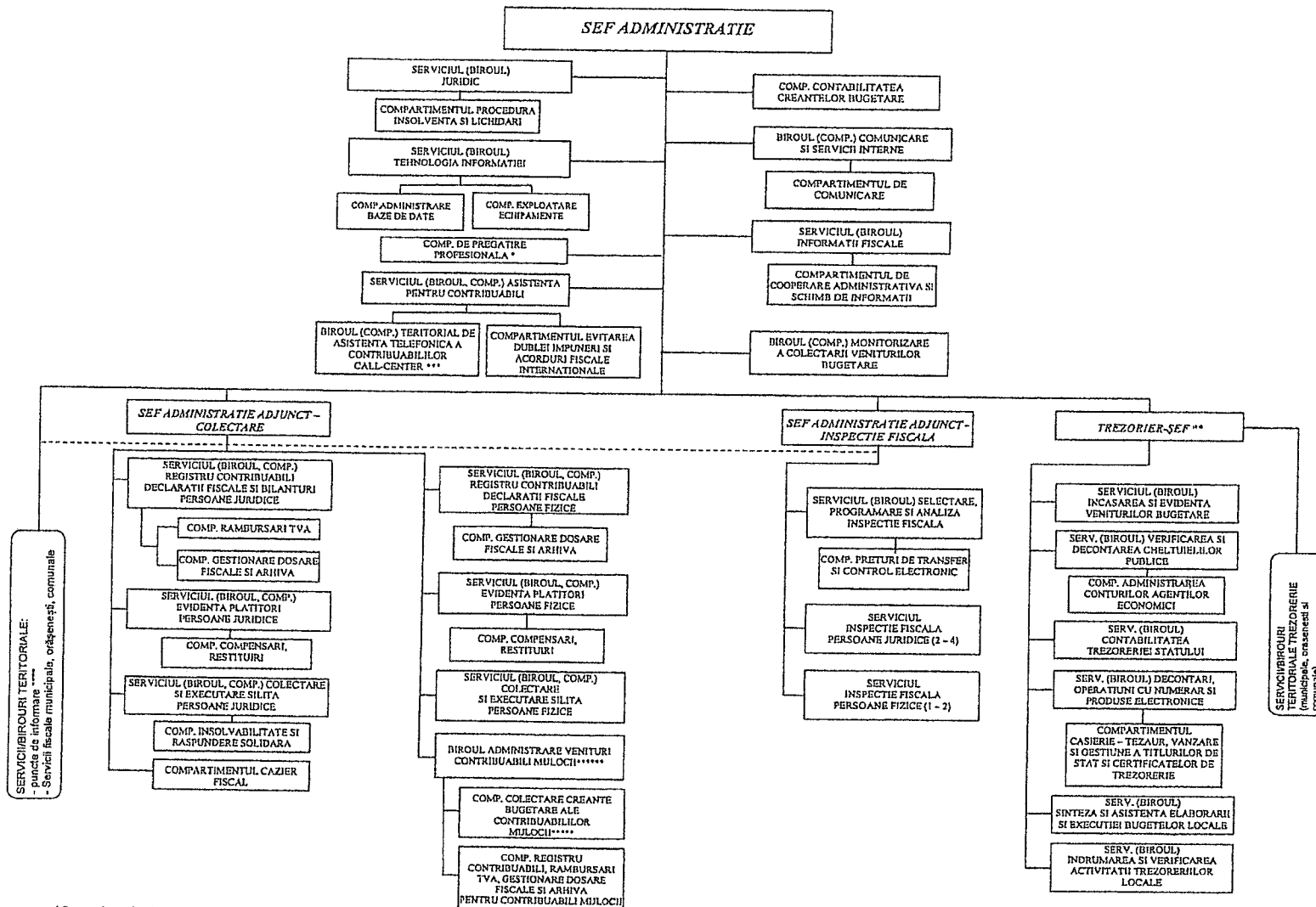

* Se organizează la administrațiile județene ale finanțelor publice unde funcționează centrele zonale ale Școlii de finanțe publice și vamă (Vrancea)
 ** Întreaga structură se subordonează Ministerului Finanțelor Publice - Direcția generală trezorerie și contabilitate publică, din punct de vedere metodologic, al organizării și al raporturilor care au legătură cu conținutul de activitate al direcției generale, Direcția generală de trezorerie și datorii publice, din punct de vedere al repartizării fondurilor din bugetul trezoreriei statului și al detutării operațiunilor cu titluri de stat destinate populației, având relații funcționale și pe linie metodologică cu celelalte direcții generale din cadrul M.F.P., conform atribuțiilor acestora
 *** Se organizează la Administrația județeană a finanțelor publice Satu Mare
 **** Se înființează prin ordin al președintelui ANAF
 ***** Atribuțiile acestor compartimente vizează activitățile de executare silită, insolvențabilitate și răspundere solidară, evidențierea plătitorilor, compensare, restituiri
 ***** La AJFP Tulcea se organizează la nivelul de Servicii

Notă: 1) În situația în care structurile prevăzute la nivelul de servicii/birou/compartiment vor funcționa la nivelul de compartiment, structurile aflate în coordonarea acestora se subordonează direct șefului de administrație (adjunct).
 2) În cazul în care nu se pot constitui separat compartimentele din subordinea serviciilor/birourilor, datorită numărului insuficient de posturi, atribuțiile acestora vor fi incluse de alte structuri din același domeniu

ADMINISTRATIA JUDETEANA A FINANTELOR PUBLICE - categoria "B"
 (Se aplica Administratiilor Judetene ale finantelor publice altele decata cele care au sediul stabilit in celelalte localitati ca si directiile generale regionale ale finantelor publice, respectiv AJFP-SUCEAVA, SIBIU, OLT, VALCEA)

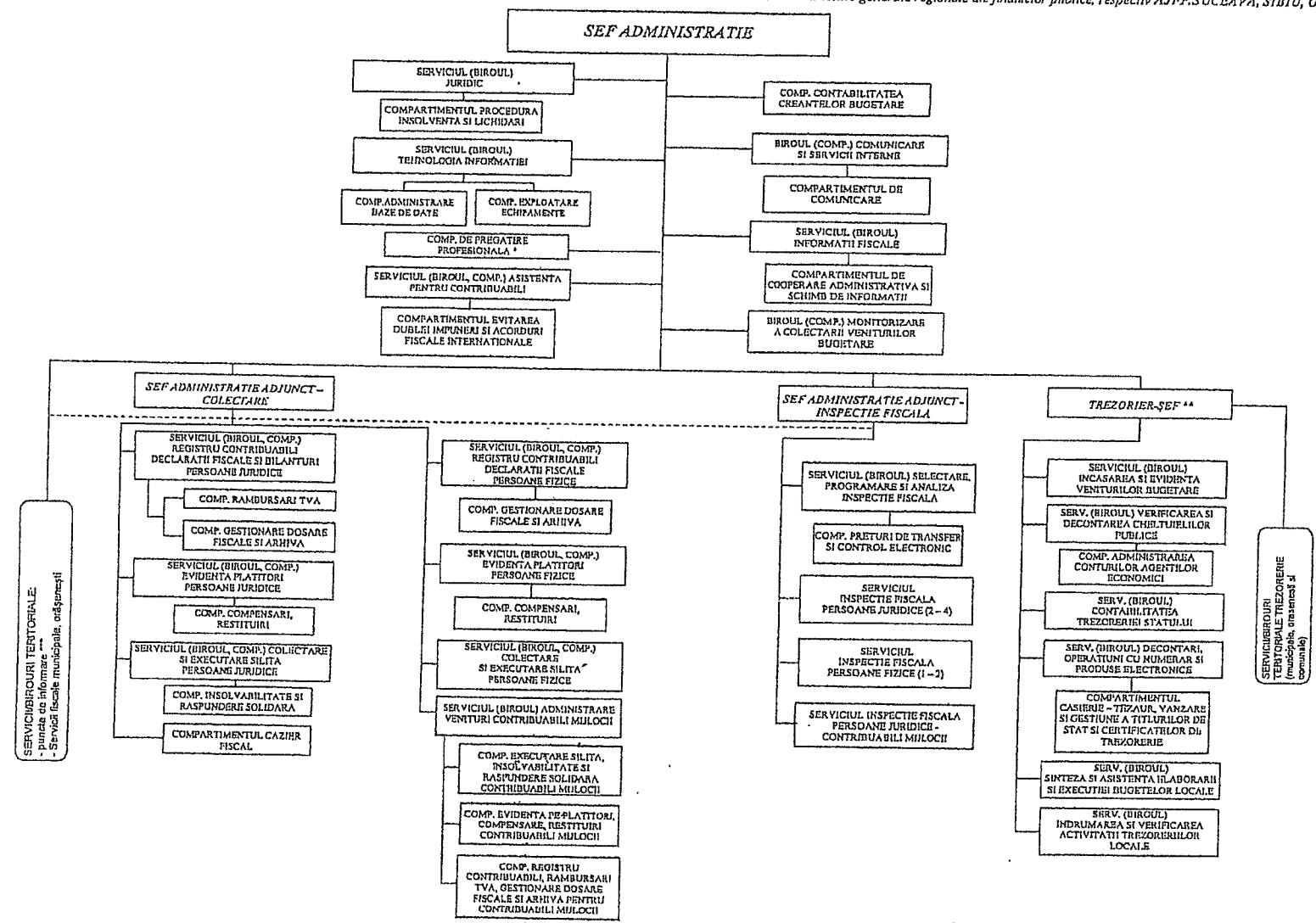

* Se organizeaza la administratiile Judetene ale finantelor publice unde functioneaza centrele zonale ale Scoalilor de finante publice si vama (Valcea)
 ** Intreaga structura se subordoneaza Ministerului Finantelor Publice - Directia generala trezorerie si contabilitate publica, din punct de vedere metodologic, si organizarii si al raporturilor care nu leagatura cu domeniul de activitate al directiei generale, Directia generala de trezorerie si datorie publica, din punct de vedere al repartitiei fondurilor din bugetul trezoreriei statului si al derularii operatiunilor cu titlu de stat destinate populatiei, evind relatii functionale si pe linie metodologica cu celelalte directii generale din cadrul M.F.P. conform atributiilor acestora
 *** Se inlinitenaza prin orala al preacizintului ANAF

Noti: 1) In situatia in care structurile prevazute la nivel de serviciu/birou/compartiment vor functiona la nivel de compartiment, structurile aliate la coordonarea acestora se subordoneaza direct zefului de administratie (adjunct).
 2) In cazul in care nu se pot constitui separat compartimentele din subordinea serviciilor/bisrouilor, datoria numarului insuficient de posturi, atributiile acestora vor fi preluate de alte structuri din același domeniul

SERVICIUL FISCAL MUNICIPAL.....
 (se organizeaza si functioneaza la nivelul municipiilor neresedinta de judet)

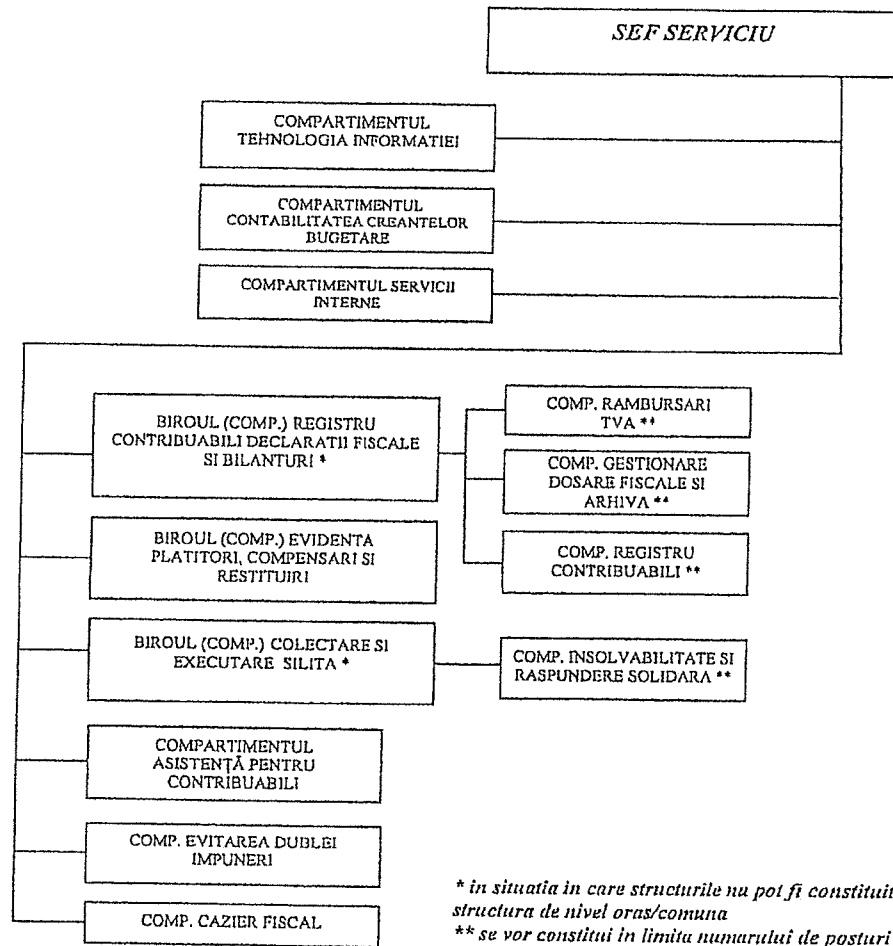

* in situatia in care structurile nu pot fi constituite, datorita numarului insuficient de posturi, va functiona cu structura de nivel oras/comuna

** se vor constitui in limita numarului de posturi alocat; in situatia in care nu se pot constitui separat compartimentele din subordine, atributiile acestora vor fi preluate de alte structuri

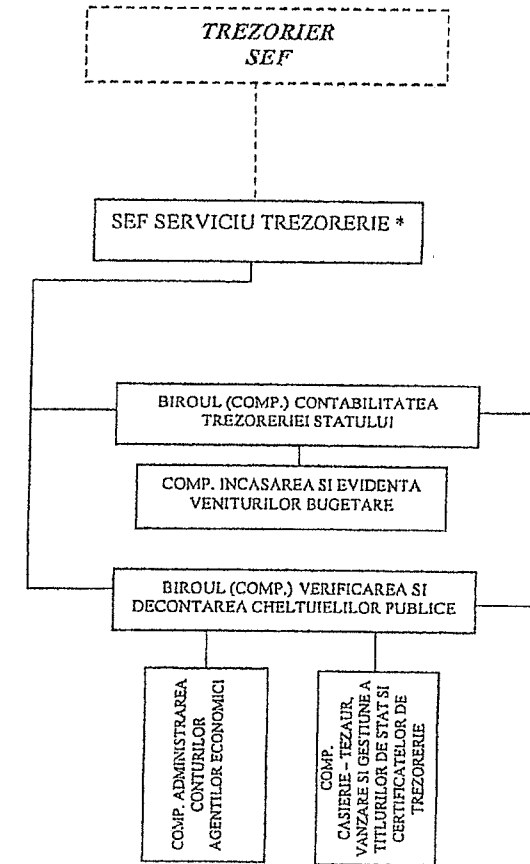

Nota: in situatia in care nu pot fi constituite birourile/compartimentele (cu exceptia activitatii de trezorerie), datorita numarului insuficient de posturi, atributiile acestora vor fi preluate de alte structuri din acelasi domeniu

SERVICIUL FISCAL ORASENESC

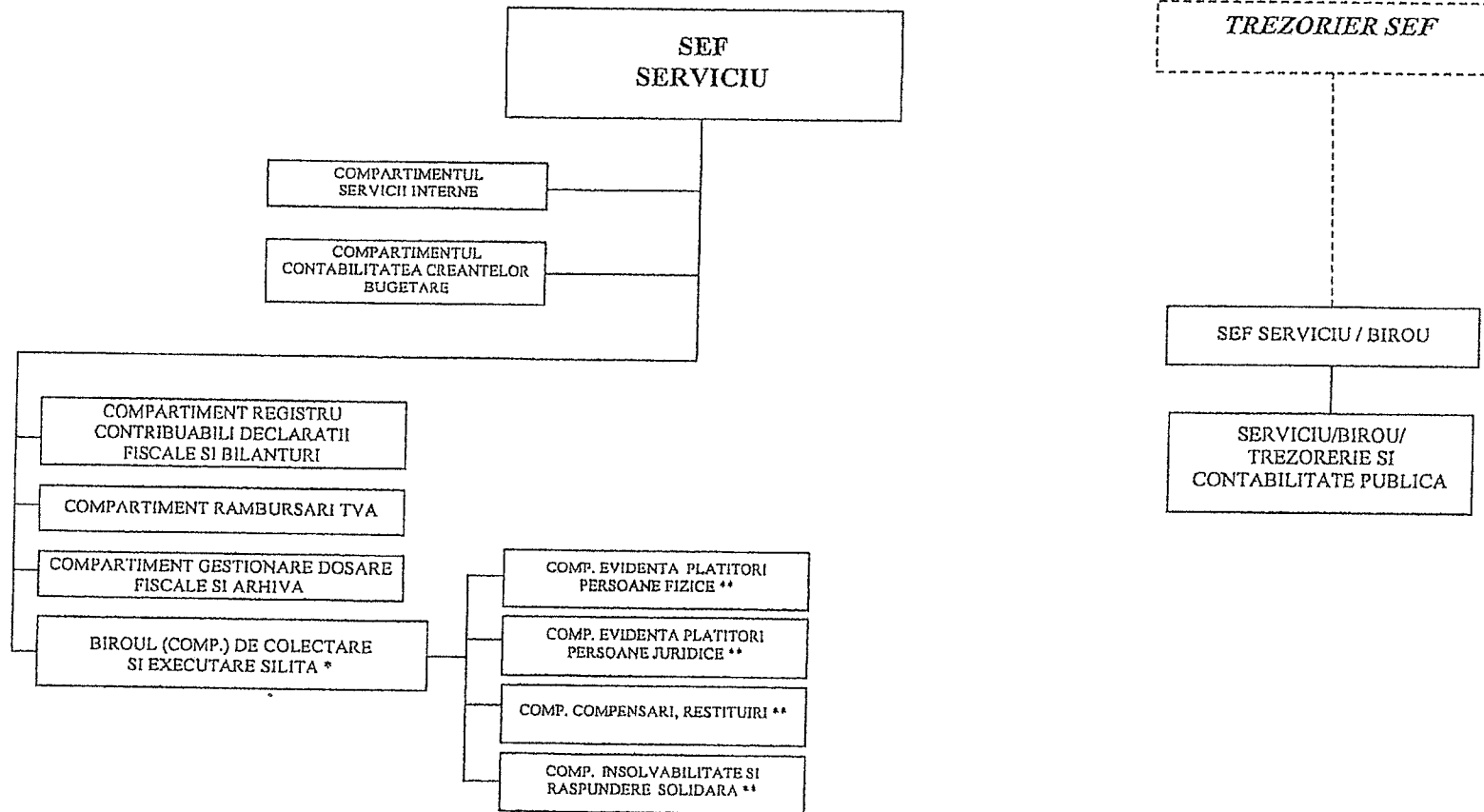

* in cazul in care se vor constitui la nivel de compartiment, structurile aflate in coordonare vor fi prevazute in subordinea sefului de serviciu de la Serviciul fiscal orasenesc
 ** se vor constitui in limita numarului de posturi alocat; in situatia in care nu se pot constitui separat compartimentele din subordine, atributiile acestora vor fi preluate de alte structuri

Nota: in situatia in care nu pot fi constituite birouri/compartimente (cu exceptia activitatii de trezorerie), datorita numarului insuficient de posturi, atributiile acestora vor fi preluate de alte structuri din acelasi domeniu

BIROUL FISCAL COMUNAL.....

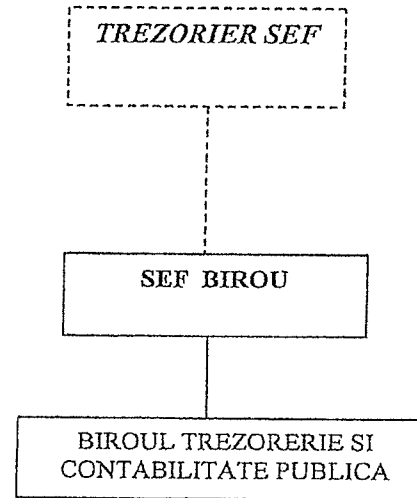
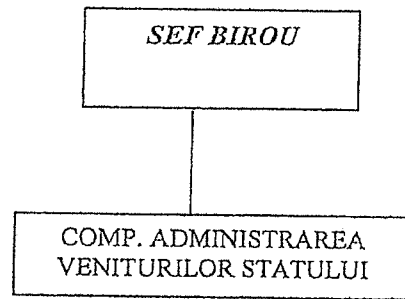

BIROU VAMAL DE INTERIOR – GRADUL I

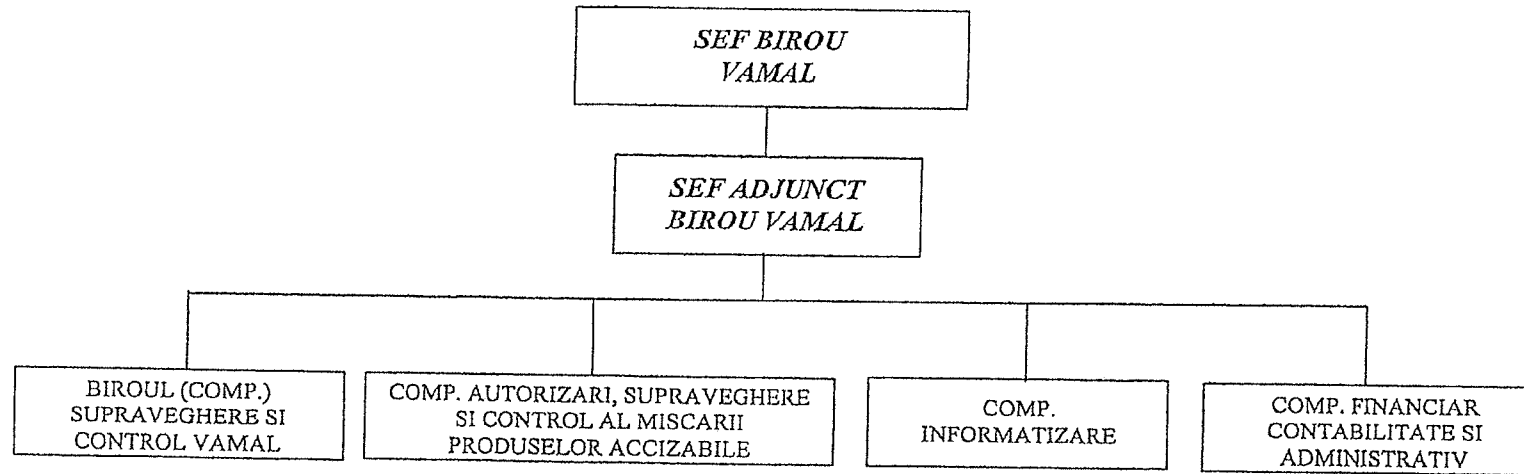

Nota: 1) In situatia in care nu pot fi constituite birourii/compartimente datorita numarului insuficient de posturi, atributiile acestora vor fi preluate de persoane din cadrul altor structuri ale aceluiasi birou vamal. Atributiile vor fi evidentiate prin fisa postului. Pe masura vacantarii de posturi se vor constitui si structurile respective, in conformitate cu structura organizatorica a biroului vamal

2) La constituirea/modificarea structurilor se vor respecta dispozitiile art. 100 alin. (5) din Legea nr. 188/1999, republicata (2), cu modificarile si completarile ulterioare

BIROU VAMAL DE INTERIOR – GRADUL II

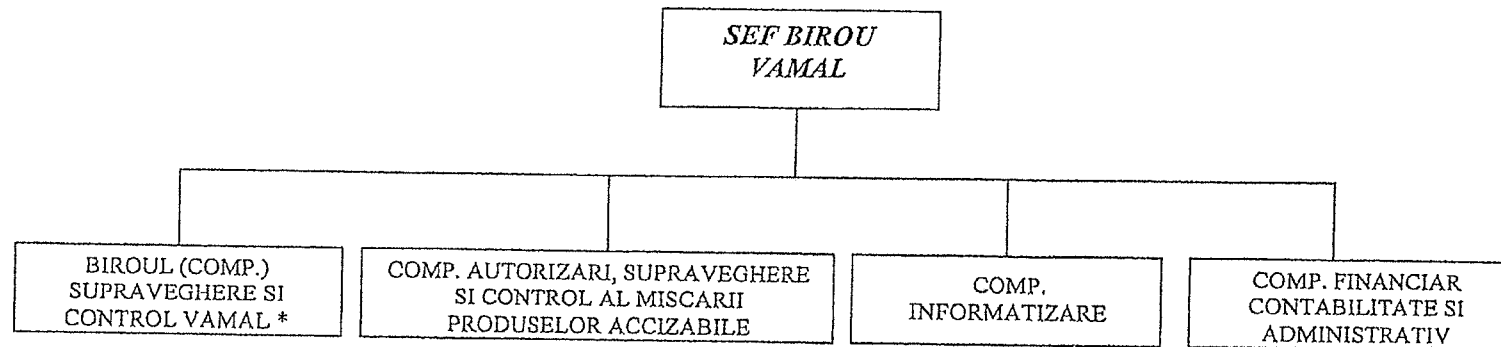

** La Biroul vamal Ialomița funcționează la nivel de Compartiment*

Nota: 1) In situatia in care nu pot fi constituite birouri/compartimente datorita numarului insuficient de posturi, atributiile acestora vor fi preluate de persoane din cadrul altor structuri ale aceluiasi birou vamal. Atributiile vor fi evidentiate prin fisa postului. Pe masura vacantarii de posturi se vor constitui si structurile respective, in conformitate cu structura organizatorica a biroului vamal

2) La constituirea/modificarea structurilor se vor respecta dispozitiile art. 100 alin. (5) din Legea nr. 188/1999, republicata (2), cu modificarile si completarile ulterioare

BIROU VAMAL DE FRONTIERA – GRADUL I

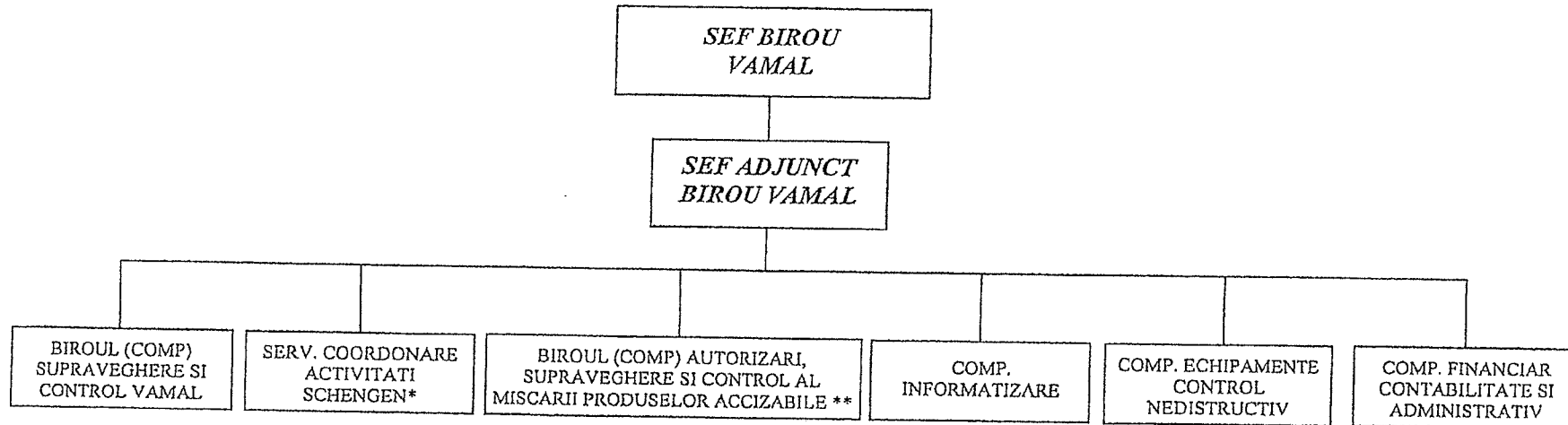

* Functioneaza doar la Biroul vamal Aeroport Timisoara

** Functioneaza doar la Birourile vamale Iasi, Constanta si Galati

Nota: 1) In situatia in care nu pot fi constituite servicii/birouri/compartimente datorita numarului insuficient de posturi, atributiile acestora vor fi preluate de persoane din cadrul altor structuri ale aceluiasi birou vamal. Atributiile vor fi evidentiata prin fisa postului. Pe masura vacantarii de posturi se vor constitui si structurile respective, in conformitate cu structura organizatorica a biroului vamal

2) La constituirea/modificarea structurilor se vor respecta dispozitiile art. 100 alin. (5) din Legea nr. 188/1999, republicata (2), cu modificarile si completarile ulterioare

BIROU VAMAL DE FRONTIERA – GRADUL II

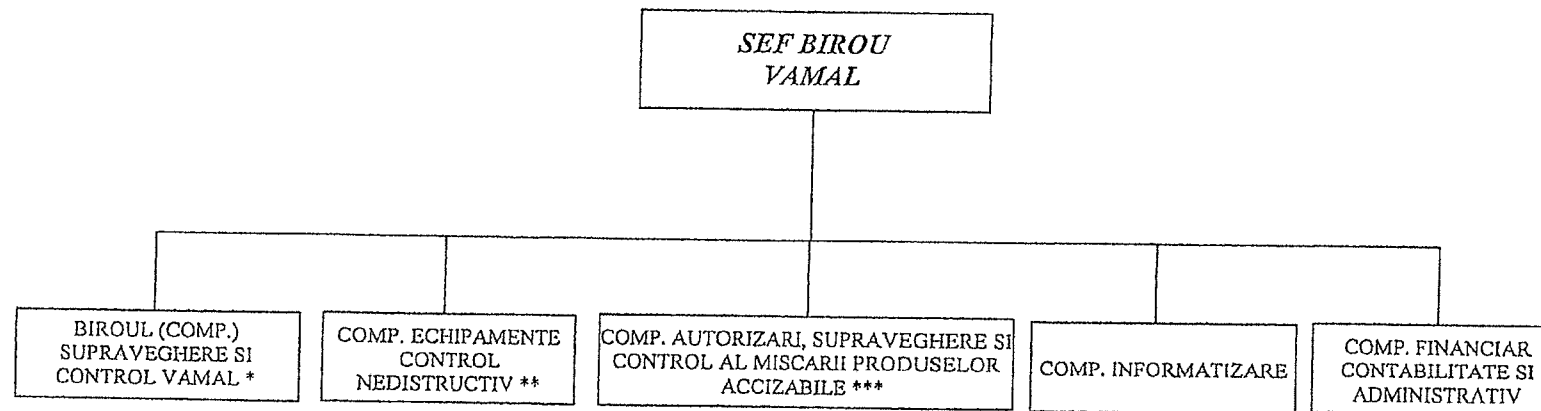

* Funcționează la nivel de Birou doar la Biroul vamal Giurgiu

** Funcționează doar la Birourile vamale Oancea, Stanca Costesti, Sighet, Jimbolia si Bechet

*** Funcționează doar la Birourile vamale Braila, Giurgiu, Mehedinți si Tulcea

Nota: 1) In situatia in care nu pot fi constituite compartimente datorita numarului insuficient de posturi, atribuțiile acestora vor fi preluate de persoane din cadrul altor structuri ale aceluiași birou vamal. Atribuțiile vor fi evidentiate prin fisa postului. Pe masura vacantarii de posturi se vor constitui si structurile respective, in conformitate cu structura organizatorica a biroului vamal

2) La constituirea/modificarea structurilor se vor respecta dispozițiile art. 100 alin. (5) din Legea nr. 188/1999, republicata (2), cu modificările si completările ulterioare

Directiile generale regionale ale finantelor publice si unitatile teritoriale

| Nr. crt. | Denumirea directiilor generale regionale ale finantelor publice si sediul | numar total unitati subordonate | Administratiile judetene ale finantelor publice | | Servicii / birouri fiscale care functioneaza in structura Administratiilor judetene ale finantelor publice | | | Birouri vamale de frontiera / gradul | Birouri vamale de interior / gradul | | |
|------------------|---|---------------------------------|---|------------|--|-----------------------------|--------------------------|--------------------------------------|-------------------------------------|------------------|------|
| | | | Denumirea | Categoria* | Servicii fiscale municipale | Servicii fiscale orasenesti | Birouri fiscale comunale | | | | |
| 0 | 1 | 2 | 4 | 5 | 6 | 7 | 8 | 9 | 10 | | |
| 1 | PLOIESTI | 44 | Arges | A | Campulung | Costesti | nu are | | ARGES GR. I | | |
| | | | | | Curtea de Arges | Topoloveni | | | | | |
| | | | 1 | | 2 | 3 | | | 1 | | |
| | | | Calarasi | B | Oltenita | Lehliu | Budesti | nu are | | 1 | |
| | | | | | | 1 | | | | | 2 |
| | | | Dambovita | B | nu are | Moreni | Pucloasa | nu are | | 1 | |
| | | | | | | 1 | | | | | |
| | | | | | | | | | | | Titu |
| | | | | | | | | | | | 4 |
| | | | Giurgiu | B | nu are | Bolintin Vale | Mihailesti | nu are | ZONA LIBERA GIURGIU GR. II | | |
| | | | | | | 1 | | | 2 | | 2 |
| | | | Ialomita | B | Fetesti | Urziceni | nu are | nu are | | 1 | |
| | | | | | | | | | | | 1 |
| | | | Prahova | A | Campina | Baicoi** | Boldesti-Scaeni | nu are | | 1 | |
| | | | | | | Mizil | | | | | |
| | | | | | | Busteni | | | | | |
| | | | | | | Slanic | | | | | |
| | | | | | | Valeni | | | | | |
| | | | 1 | | 1 | 6 | | | 1 | | |
| | | | Teleorman | B | Turnu Magurele | Videle | nu are | | TURNU MAGURELE GR. II | TELEORMAN GR. II | |
| Rosiorii de Vede | Zimnicea | ZIMNICEA GR. II | | | | | | | | | |
| 1 | | 2 | 2 | | | 2 | 1 | | | | |
| 7 | | 8 | 19 | 0 | | 4 | 6 | | | | |

| Nr. crt. | Denumirea directiilor generale regionale ale finantelor publice si sediul | numar total unitati subordonate | Administratiile judetene ale finantelor publice | | Servicii / birouri fiscale care functioneaza in structura Administratiilor judetene ale finantelor publice | | | Birouri vamale de frontiera / gradul | Birouri vamale de interior / gradul |
|----------|---|---------------------------------|---|------------|--|-----------------------------|--------------------------|--------------------------------------|-------------------------------------|
| | | | Denumirea | Categoria* | Servicii fiscale municipale | Servicii fiscale orasenesti | Birouri fiscale comunale | | |
| 0 | 1 | 2 | 4 | 5 | 6 | 7 | 8 | 9 | 10 |
| 2 | TIMISOARA | 36 | Arad | A | nu are | Chisineu Cris | Savarsin | AEROPORT ARAD GR. II | ARAD GR. II |
| | | | | | | Lipova | | | |
| | | | | | | Ineu | | | |
| | | | | | | Sebis | | | |
| | | | 1 | | | 4 | 1 | 2 | 1 |
| | | | Caras-Severin | B | Caransebes | Baile Herculane** | Bozovici | NAIDAS GR. II | CARAS-SEVERIN GR. II |
| | | | | | | Moldova Noua | | | |
| | | | | | | Oravita | | | |
| | | | 1 | | 1 | 4 | 1 | 1 | 1 |
| | | | Hunedoara | B | | Brad | Hateg | nu are | HUNEDOARA GR. II |
| | | | | | | Hunedoara | | | |
| | | | | | | Orastie | | | |
| | | | | | | Petrosani | | | |
| 1 | | 4 | 1 | | | 1 | | | |
| Timis | A | Lugoj | Deta | nu are | AEROPORT TIMISOARA GR. I | TIMIS GR. I | | | |
| | | | Faget | | | | | | |
| | | | Buzias | | | | | | |
| | | | Jimbolia | | | | | | |
| | | | Sannicolau Mare | | | | | | |
| 1 | | 1 | 5 | | 3 | 1 | | | |
| 4 | | 6 | 14 | 2 | 6 | 4 | | | |

| Nr. crt. | Denumirea directiilor generale regionale ale finantelor publice si sediul | numar total unitati subordonate | Administratiile Judetene ale finantelor publice | | Servicii / birouri fiscale care functioneaza in structura Administratiilor Judetene ale finantelor publice | | | Birouri vamale de frontiera / gradul | Birouri vamale de interior / gradul | | |
|-----------|---|---------------------------------|---|------------|--|-----------------------------|--------------------------|--------------------------------------|-------------------------------------|--------|------------------------|
| | | | Denumirea | Categoria* | Servicii fiscale municipale | Servicii fiscale orasenesti | Birouri fiscale comunale | | | | |
| 0 | 1 | 2 | 4 | 5 | 6 | 7 | 8 | 9 | 10 | | |
| 3 | CLUJ-NAPOCA | 38 | Bihor | A | nu are | Alesd | nu are | AEROPORT ORADEA GR. II | BIHOR GR. I | | |
| | | | | | | Beius | | | | | |
| | | | | | | Marghita | | | | | |
| | | | | | | Salonta | | | | | |
| | | | 1 | | | 4 | | 1 | 1 | | |
| | | | Bistrita-Nasaud | B | nu are | Beclean | nu are | | nu are | | BISTRITA-NASAUD GR. II |
| | | | | | | Nasaud | | | | | |
| | | | | | | Singeorz-Bai | | | | | |
| | | | 1 | | | 3 | | | | 1 | |
| | | | Cluj | A | Turda | Huedin | nu are | AEROPORT CLUJ NAPOCA GR. II | CLUJ GR. I | | |
| | | | | | | | | | | Dej | |
| | | | | | | | | | | Gherla | |
| | | | 1 | | 3 | 1 | | 1 | 1 | | |
| | | | Maramures | B | Sighetu Marmatiei | Targu Lapus | nu are | AEROPORT BAIA MARE GR. II | MARAMURES GR. II | | |
| | | | | | | Viseu de Sus | | | | | |
| 1 | | 1 | 2 | | 2 | 1 | | | | | |
| Satu Mare | B | Carei | Negresti-Oas | nu are | AEROPORT SATU MARE GR. II | SATU MARE GR. II | | | | | |
| | | | Tasnad | | | | | | | | |
| 1 | | 1 | 2 | | 2 | 1 | | | | | |
| Salaj | B | nu are | Simleul Silvaniei | nu are | | SALAJ GR. II | | | | | |
| | | | Jibou | | | | | | | | |
| | | | Cehu Silvaniei | | | | | | | | |
| 1 | | | 3 | | | 1 | | | | | |
| 6 | | | 5 | | 15 | 0 | 6 | 6 | | | |

| Nr. crt. | Denumirea directiilor generale regionale ale finantelor publice si sediul | numar total unitati subordonate | Administratiile judetene ale finantelor publice | | Servicii / birouri fiscale care functioneaza in structura Administratiilor judetene ale finantelor publice | | | Birouri vamale de frontiera / gradul | Birouri vamale de interior / gradul |
|----------|---|---------------------------------|---|------------|--|-----------------------------|--------------------------|---|-------------------------------------|
| | | | Denumirea | Categoria* | Serviciul fiscal municipal | Servicii fiscale orasenesti | Birouri fiscale comunale | | |
| 0 | 1 | 2 | 4 | 5 | 6 | 7 | 8 | 9 | 10 |
| 4 | IASI | 46 | Bacau | A | Onesti | Buhusi Molnesti | Podu-Turcului | AEROPORT BACAU GR. II | BACAU GR. II |
| | | | 1 | | 1 | 2 | 1 | 1 | 1 |
| | | | Botosani | B | Dorohoi | Darabani Saveni | nu are | STANCA COSTESTI GR. II RADAUTI PRUT GR. II | BOTOSANI GR. II |
| | | | 1 | | 1 | 2 | | 2 | 1 |
| | | | Iasi | A | Pascani | Hirlau Targu Frumos | Raducaneni | IASI GR. I AEROPORT IASI GR. II SCULENI GR. I | |
| | | | 1 | | 1 | 2 | 1 | 3 | |
| | | | Neamt | B | Roman | Targu Neamt Bicaz | nu are | | NEAMT GR. II |
| | | | 1 | | 1 | 2 | | | 1 |
| | | | Suceava | B | Campulung Moldovenesc Falticeni Radauti Vatra Dornei | Gura Humorului Siret | nu are | DORNESTI GR. II SIRET GR. I AEROPORT SUCEAVA GR. II VICOVU DE SUS GR. II | SUCEAVA GR. II |
| | | | 1 | | 4 | 2 | | 4 | 1 |
| | | | Vaslui | B | Barlad Husi | Negresti | nu are | ALBITA GR. I FALCIU GR. II | VASLUI GR. II |
| | | | 1 | | 2 | 1 | | 2 | 1 |
| | | | 6 | | 10 | 11 | 2 | 12 | 5 |

| Nr. crt. | Denumirea directiilor generale regionale ale finantelor publice si sediul | numar total unitati subordonate | Administratiile judetene ale finantelor publice | | Servicii / birouri fiscale care functioneaza in structura Administratiilor judetene ale finantelor publice | | | Birouri vamale de frontiera / gradul | Birouri vamale de interior / gradul |
|----------|---|---------------------------------|---|------------|--|-----------------------------|--------------------------|--------------------------------------|-------------------------------------|
| | | | Denumirea | Categoria* | Servicii fiscale municipale | Servicii fiscale orasenesti | Birouri fiscale comunale | | |
| 0 | 1 | 2 | 4 | 5 | 6 | 7 | 8 | 9 | 10 |
| 5 | BRASOV | 41 | Alba | B | Alud | Campani | nu are | | ALBA GR. II |
| | | | | | Blaj | Cugir | | | |
| | | | | | Sebes | Zlatna** | | | |
| | | | 1 | | 3 | 3 | | | 1 |
| | | | Brasov | A | Fagaras | Sacele | nu are | | BRASOV GR. I |
| | | | | | | Codlea | | | |
| | | | | | | Rupea | | | |
| | | | | | | Victoria** | | | |
| | | | | | | Zarnesti** | | | |
| | | | 1 | | 1 | 6 | | 1 | |
| | | | Covasna | B | Tg. Secuiesc | Baraolt | nu are | | COVASNA GR. II |
| | | | 1 | | 1 | 1 | | | 1 |
| | | | Harghita | B | Odorheiu Secuiesc | Gheorgheni | nu are | | HARGHITA GR. II |
| | | | | | Toplita | | | | |
| | | | 1 | | 2 | 1 | | | 1 |
| Mures | A | Sighisoara | Ludus | nu are | AEROPORT TARGU MURES GR. II | MURES GR. II | | | |
| | | Reghin | Sovata | | | | | | |
| | | Tirnaveni | | | | | | | |
| 1 | | 3 | 2 | | 1 | 1 | | | |
| Sibiu | B | Medias | Agnita | nu are | AEROPORT SIBIU GR. II | SIBIU GR. II | | | |
| | | | Saliste | | | | | | |
| | | | Avrig | | | | | | |
| 1 | | 1 | 3 | | 1 | 1 | | | |
| 6 | | 11 | 16 | 0 | 2 | 6 | | | |

| Nr. crt. | Denumirea directiilor generale regionale ale finantelor publice si sediul | numar total unitati subordonate | Administratiile judetene ale finantelor publice | | Servicii / birouri fiscale care functioneaza in structura Administratiilor judetene ale finantelor publice | | | Birouri vamale de frontiera / gradul | Birouri vamale de interior / gradul |
|----------|---|---------------------------------|---|------------|--|----------------------------|--------------------------|--------------------------------------|-------------------------------------|
| | | | Denumirea | Categoria* | Servicii fiscale municipale | Servicii fiscale orasenesi | Birouri fiscale comunale | | |
| 0 | 1 | 2 | 4 | 5 | 6 | 7 | 8 | 9 | 10 |
| 6 | CRAIOVA | 38 | Dolj | A | nu are | Calafat | nu are | BECHET GR. II | DOLJ GR. I |
| | | | | | | Filiasi | | CALAFAT GR. II | |
| | | | | | | Segarcea | | AEROPORT CRAIOVA GR. II | |
| | | | | | | Bechet | | | |
| | | | 1 | | | 5 | | 3 | 1 |
| | | | Gorj | B | nu are | Motru | nu are | | GORJ GR. II |
| | | | | | | Novaci | | | |
| | | | | | | Tg. Carbunesti | | | |
| | | | | | | Rovinari | | | |
| | | | 1 | | | 4 | | 1 | |
| | | | Mehedinti | B | nu are | Strehaia | nu are | MEHEDINTI GR. II | |
| | | | | | | Orsova | | ORSOVA GR. II | |
| | | | | | | Vinju Mare | | PORTILE DE FIER I GR. I | |
| | | | | | | Baia de Arama | | PORTILE DE FIER II GR. II | |
| 1 | | | 4 | | 4 | | | | |
| Olt | B | Caracal | Bals | nu are | | OLT GR. II | | | |
| | | | Corabia | | CORABIA GR. II | | | | |
| 1 | | 1 | 2 | | | 2 | | | |
| Valcea | B | Dragasani | Balcesti | nu are | | VALCEA GR. II | | | |
| | | | Gura Lotrului | | | | | | |
| | | | Horezu | | | | | | |
| | | | Babeni | | | | | | |
| 1 | | 1 | 4 | | | 1 | | | |
| 5 | | 2 | 19 | 0 | 7 | 5 | | | |

| Nr. crt. | Denumirea directiilor generale regionale ale finantelor publice si sediul | numar total unitati subordonate | Administratiile judetene ale finantelor publice | | Servicii / birouri fiscale care functioneaza in structura Administratiilor judetene ale finantelor publice | | | Birouri vamale de frontiera / gradul | Birouri vamale de interior / gradul | |
|--------------|---|---------------------------------|---|------------|--|-----------------------------|--------------------------|--------------------------------------|-------------------------------------|-----------------|
| | | | Denumirea | Categoria* | Servicii fiscale municipale | Servicii fiscale orasenesti | Birouri fiscale comunale | | | |
| 0 | 1 | 2 | 4 | 5 | 6 | 7 | 8 | 9 | 10 | |
| 7 | GALATI | 40 | Braila | B | nu are | Insuratei | nu are | BRAILA GR. II | | |
| | | | | | | Faurei | | ZONA LIBERA BRAILA GR. II | | |
| | | | 1 | | | Ianca | | 2 | | |
| | | | | | | 3 | | | | |
| | | | Buzau | B | Ramnicu-Sarat | Pogoanele | nu are | | | BUZAU GR. II |
| | | | 1 | | 1 | Patarlagele | | | | |
| | | | | | | 2 | | | | 1 |
| | | | Constanta | A | Mangalia | Eforie | Baneasa** | CONSTANTA GR. I | | |
| | | | | | | | | CONSTANTA SUD GR. I | | |
| | | | | | Medgidia | Harsova | | MIHAIL KOGALNICEANU GR. II | | |
| | | | 1 | | 2 | 2 | | 1 | | MANGALIA GR. II |
| | | | Galati | A | Tecuci | Targu Bujor | nu are | GALATI GR. I | | |
| | | | | | | | | ZONA LIBERA GALATI GR. II | | |
| | | | 1 | | 1 | 1 | 0 | GIURGIULESTI GR. I | | OANCEA GR. II |
| | | | | | 1 | | | | | |
| Tulcea | B | nu are | Babadag | Baia | TULCEA GR. II | | | | | |
| | | | Macin | | SULINA GR. II | | | | | |
| | | | Sulina | | AEROPORT DELTA DUNARII TULCEA GR. II | | | | | |
| 1 | | | 3 | 1 | 3 | | | | | |
| Vrancea | B | Adjud | Panciu | nu are | | | VRANCEA GR. II | | | |
| 1 | | | 1 | 1 | | | 1 | | | |
| 6 | | | 5 | 12 | 2 | 13 | 2 | | | |
| TOTAL | | 283 | 40 | | 47 | 106 | 6 | 50 | 34 | |

*) Administratiile judetene ale finantelor publice se casifica in administratii de categoria "A", respectiv administratii de categoria "B" in functie de volumul si complexitatea activitatii de administrare a persoanelor fizice

***) unitati care nu au constituita structura de trezorerie