

SERVICIUL FISCAL ORASENESC

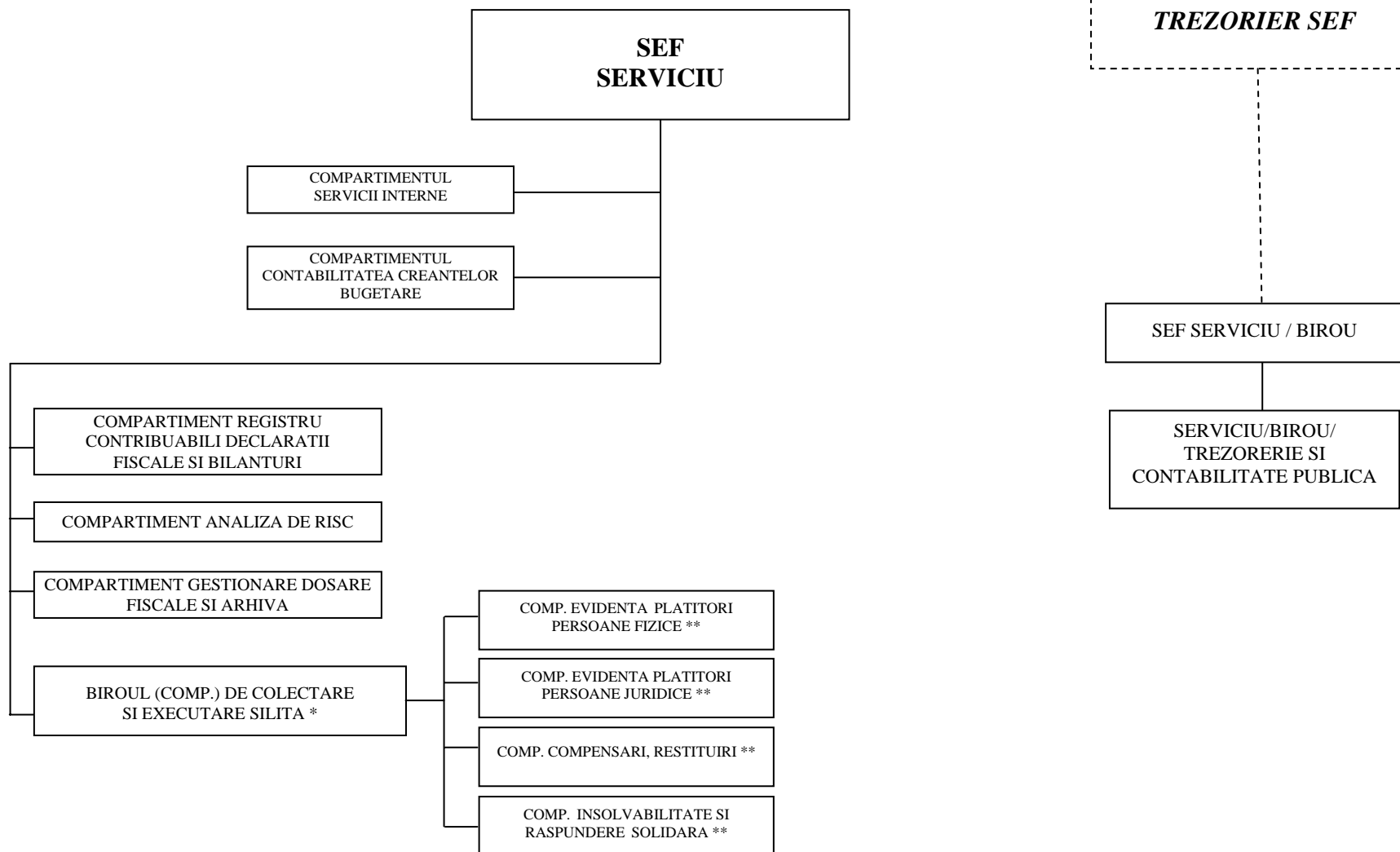

* in cazul in care se vor constitui la nivel de compartiment, structurile aflate in coordonare vor fi prevazute in subordinea sefului de serviciu de la Serviciul fiscal orasenesc

** se vor constitui in limita numarului de posturi alocat; in situatia in care nu se pot constitui separat compartimentele din subordine, atributiile acestora vor fi preluate de alte structuri

Nota: 1) in situatia in care nu pot fi constituite birouri/compartimente (cu exceptia activitatii de trezorerie), datorita numarului insuficient de posturi, atributiile acestora vor fi preluate de alte structuri din acelasi domeniu

2) La constituirea/modificarea structurilor se vor respecta dispozitiile art. 100 alin. (5) din Legea nr. 188/1999, republicata (2), cu modificarile si completarile ulterioare