

**ADMINISTRATIA JUDETEANA A FINANTELOR PUBLICE .....**  
(Se aplica Administratiilor judetene ale finantelor publice care au sediul stabilit in aceleasi localitati ca si directiile generale regionale ale finantelor publice)

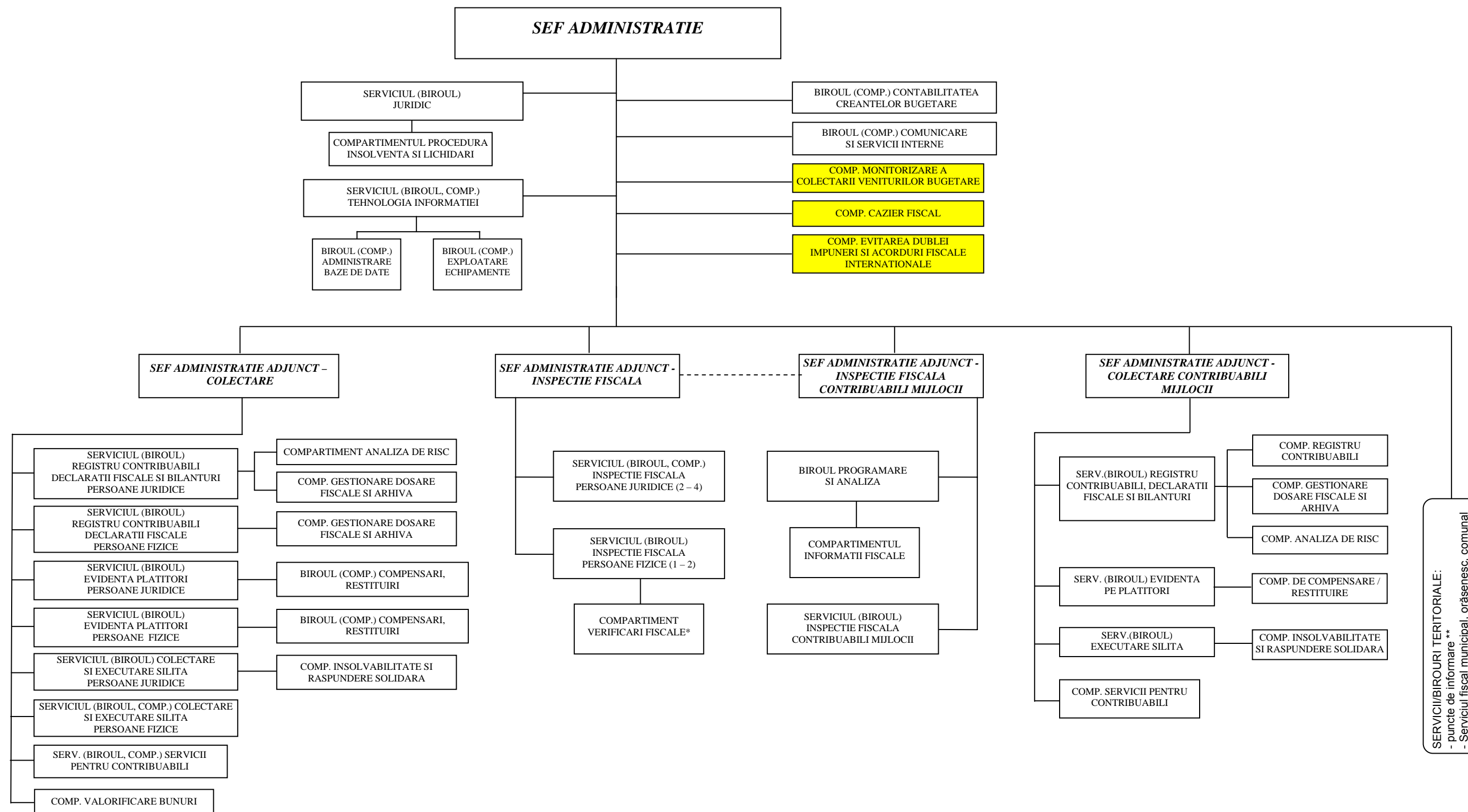

\* Va functiona in subordinea unui singur serviciu/birou de inspectie fiscala persoane fizice  
\*\* Se infiinteaza prin ordin al preşedintelui ANAF

**Nota:** 1) Structurile organizate la nivel de serviciu/birou se vor constitui in limita numarului de posturi alocat; in situatia in care nu se pot constitui la nivel de serviciu/birou, acestea se vor organiza la nivel de compartiment, iar structurile aflate in coordonare vor fi prevazute in subordinea sefului de administratie/sefului de administratie adjunct, dupa caz. In situatia in care nu se pot constitui separat compartimentele din subordinea serviciilor/birourilor, datorita numarului insuficient de posturi, atributiile acestora vor fi preluate de alte structuri din acelasi domeniu  
2) La constituirea/modificarea structurilor se vor respecta dispozitiile art. 100 alin. (5) din Legea nr. 188/1999, republicata (2), cu modificarile si completarile ulterioare