

ADMINISTRATIA JUDETEANA A FINANTELOR PUBLICE

(Se aplica Administratiilor judetene ale finantelor publice altele decat cele care au sediul stabilit in aceleasi localitati ca si directiile generale regionale ale finantelor publice)

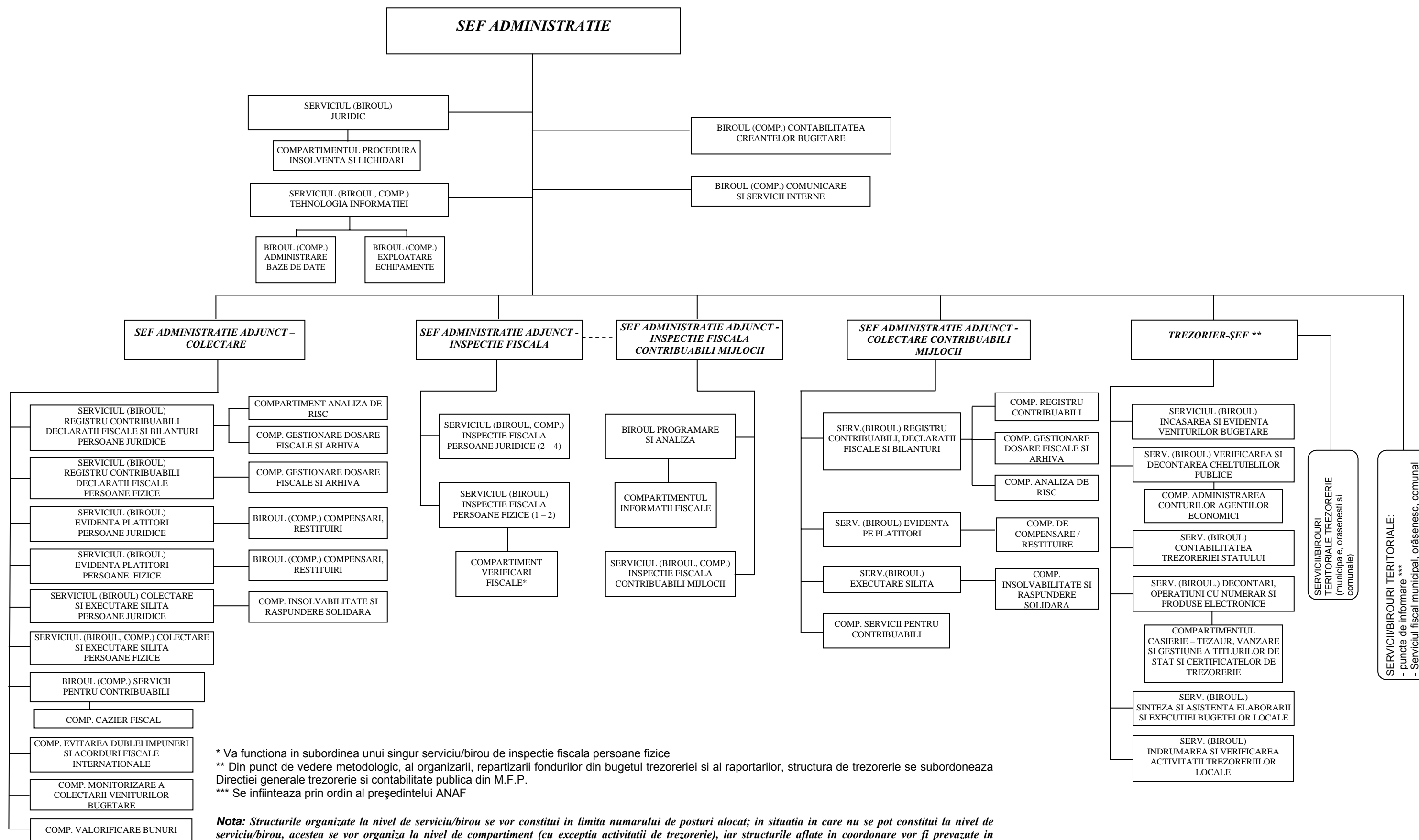

* Va functiona in subordinea unui singur serviciu/birou de inspectie fiscala persoane fizice
 ** Din punct de vedere metodologic, al organizarii, repartizarii fondurilor din bugetul trezoreriei si al raportarilor, structura de trezorerie se subordoneaza Directiei generale trezorerie si contabilitate publica din M.F.P.
 *** Se infinteaza prin ordin al preşedintelui ANAF

Nota: Structurile organizate la nivel de serviciu/birou se vor constitui in limita numarului de posturi alocat; in situatia in care nu se pot constitui la nivel de serviciu/birou, acestea se vor organiza la nivel de compartiment (cu exceptia activitatii de trezorerie), iar structurile aflate in coordonare vor fi prevazute in subordinea sefului de administratie/sefului de administratie adjunct, dupa caz. In situatia in care nu se pot constitui separat compartimentele din subordinea serviciilor/birourilor, datorita numarului insuficient de posturi, atributiile acestora vor fi preluate de alte structuri din acelasi domeniu