

ADMINISTRATIA JUDETEANA A FINANTELOR PUBLICE

(Se aplica Administratiilor judetene ale finantelor publice altele decat cele care au sediul stabilit in aceleasi localitati ca si directiile generale regionale ale finantelor publice)

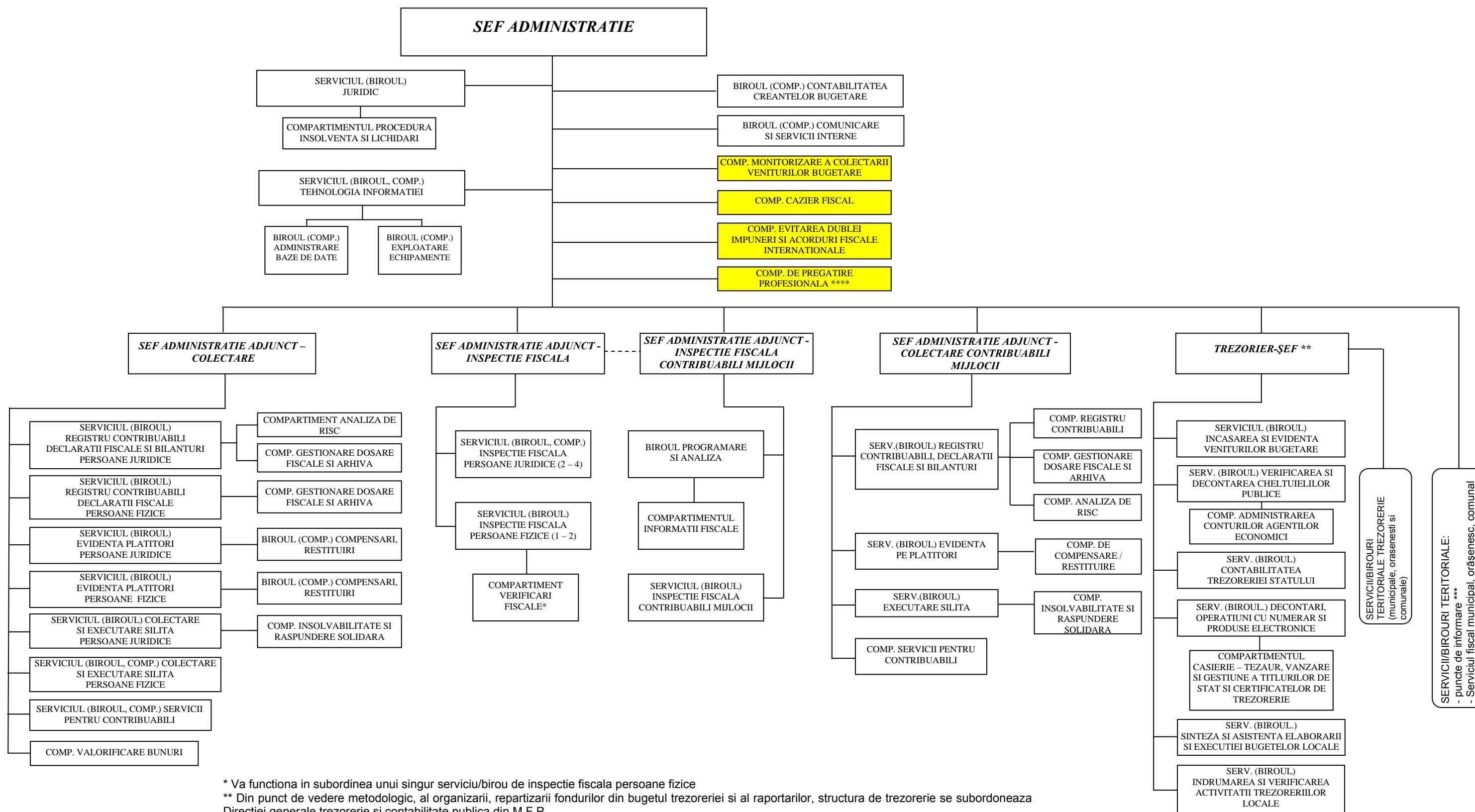

* Va functiona in subordinea unui singur serviciu/birou de inspectie fiscala persoane fizice

** Din punct de vedere metodologic, al organizarii, repartizarii fondurilor din bugetul trezoreriei si al raportarilor, structura de trezorerie se subordoneaza Directiei generale trezorerie si contabilitate publica din M.F.P.

*** Se infiinteaza prin ordin al preşedintelui ANAF

**** Se organizeaza la administratiile judetene ale finantelor publice unde functioneaza centrele zonale ale Scolii de finante publice si vama (Bihor, Valcea si Vrancea)

Nota: 1) Structurile organizate la nivel de serviciu/birou se vor constitui in limita numarului de posturi alocat; in situatia in care nu se pot constitui la nivel de serviciu/birou, acestea se vor organiza la nivel de compartiment (cu exceptia activitatii de trezorerie), iar structurile aflate in coordonare vor fi prevazute in subordinea sefului de administratie/sefului de administratie adjunct, dupa caz. In situatia in care nu se pot constitui separat compartimentele din subordinea serviciilor/birourilor, datorita numarului insuficient de posturi, atributiile acestora vor fi preluate de alte structuri din acelasi domeniu

2) La constituirea/modificarea structurilor se vor respecta dispozitiile art. 100 alin. (5) din Legea nr. 188/1999, republicata (2), cu modificarile si completarile ulterioare